

© Ecology & Environment do Brasil GIS Department
 L:\2935-01_Lis_Ibama\EIA_LI_Rev00\MKD2935-01-EIA-MP-2010-00_RecursosHídricos_24S.mxd - 27/11/2015

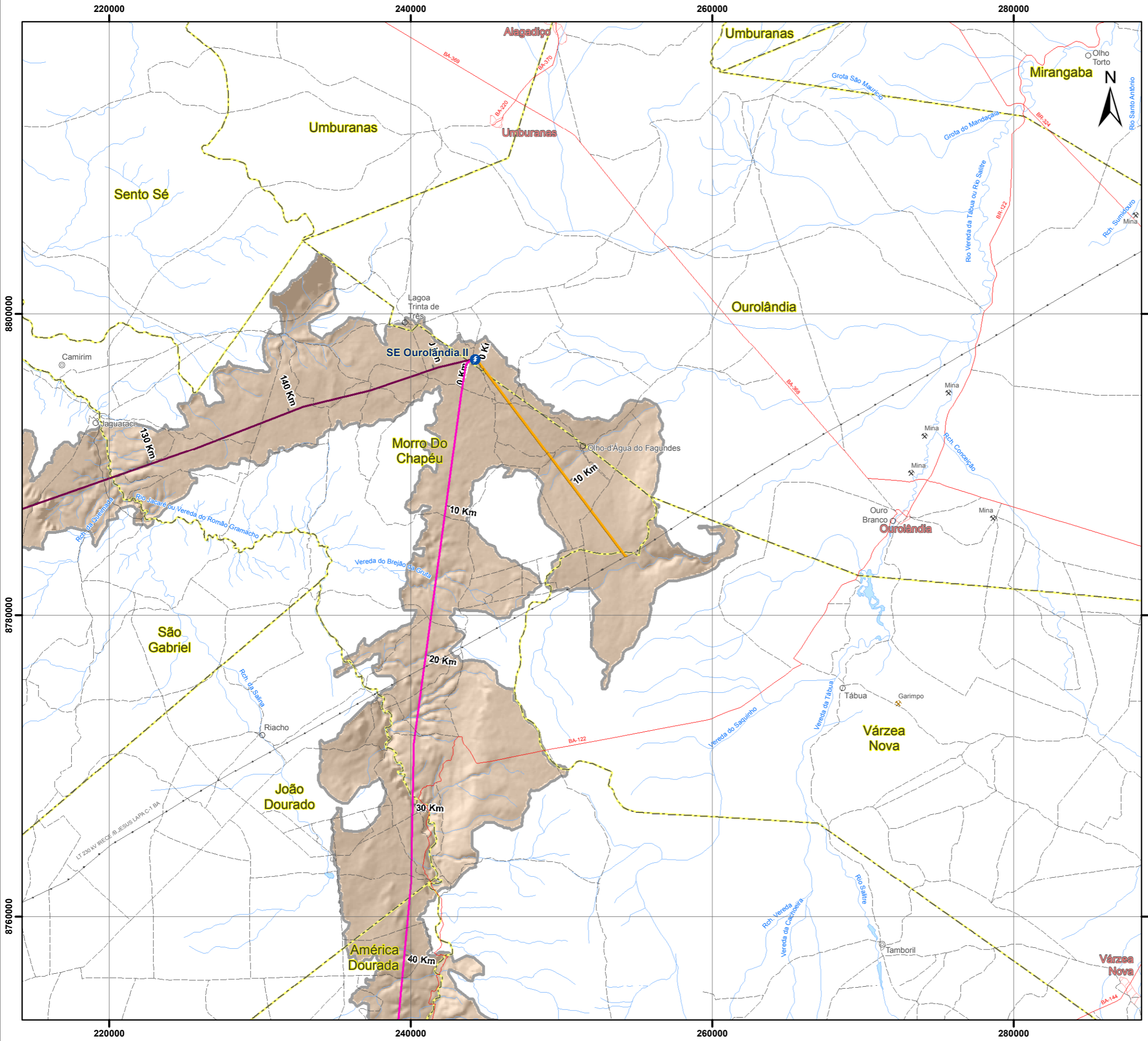

Convenções Cartográficas

	Área urbana		Limite estadual
	Cidade		Rodovia
	Vilas		Acessos
	Povoado		LT Existente
	Garimpo		Corpo d'água, lagoa
	Mina		Curso d'água perene
	Limite municipal		Áreas sujeitas à inundação

Legenda

	Subestação - nova
	LT 500 kV Gentio do Ouro II - Ouroândia II
	LT 500 kV Ouroândia II - Morro do Chapéu II
	Seccionamento LT 230 kV Irecê - Senhor do Bonfim
	Seccionamento LT 230 kV Senhor do Bonfim - Irecê
	Área de estudo do meio físico

Bacias Hidrográficas

	Bacia do médio rio são francisco
--	----------------------------------

Mapa de Situação

Escala Gráfica

2,5 1,25 0 2,5 5 7,5 10 12,5

Quilômetros

Projeção Universal Transversa de Mercator - UTM
 Datum Horizontal: SIRGAS 2000
 Origem da quilometragem : Equador e Meridianos -39° de Gr.
 acrescidas as constantes 10.000 km e 500 km, respectivamente.

Referência

- Bacias Hidrográficas - HIDROWEB, Agência Nacional de Águas - ANA, Acesso em agosto de 2015;
- Base Cartográfica Contínua, 1:250.000 - IBGE, 2010;
- Malha municipal digital - IBGE, 2010;
- Projeto Linha de Transmissão - Cymimasa, 2015.

Execução

Cliente

Projeto

ESTUDO DE IMPACTO AMBIENTAL
 LT 500 KV GILBUÉS II - OUROLÂNDIA II

Título

MAPA DE RECURSO HÍDRICOS

Elab.: Antonio Sales	Visto:	Aprovado:
Escala: 1:250.000	Folha: 10/11	Data: novembro de 2015
Mapa n°: 2935-01-EIA-MP-2010		Revisão: 00