

**Anexo 2.2.2.9-3 - Fichas das Feições Cársticas
Fichas de Campo**

Número da Ficha: 13195

Data: 19/08/2015

1. IDENTIFICAÇÃO

Nome: Quinta de Folos / Gramma da Moréia) Sugerido Conhecido

N° PEA: - N° CNC: - Modelo GPS: B5CSX

Datum: WGS 84 Município: IPUPIARA UF: BA

Coordenadas: Zona: 23L E: 079 42.82 N: 869 76 73

Elevação: 1107m Erro: 10 metros N° de Satélites: 8 satélites

Complemento (Fazenda, Rio, Povoado, etc.): Boqueirão do Vanique

Caverna de conhecimento dos moradores locais: Sim () Não

Responsável: Rachel Starding

2. FEIÇÕES EXTERNAS DO CARSTE

Geomorfologia:

- Maciço Rochoso () Dolina () Campo de Torres () Sumidouros () Ressurgência

- () Morro testemunho () Cânions Outros:

Serra da Boa Sorte / Aramito para

Caracterização do acesso externo a caverna e caminhamento:

Saída do Vanique 7km de trilha até o pé da montanha. Subir de 200 metros até a boca, abrigo de cama de madeira.

3. MORFOLOGIA DA ENTRADA

N° de entradas: 2 conhecidas Descrição da entrada e acesso à caverna:

acesso difícil pequena

Dimensões:

boca 50 metros de desce de rochas

Entrada 1 - V / H	Entrada 2 - V / H	Entrada 3 - V / H
X - _____	X - _____	X - _____
Y - _____	Y - _____	Y - _____
Z - _____	Z - _____	Z - _____
P - _____	P - _____	P - _____
F - _____	F - _____	F - _____
T - _____	T - _____	T - _____

Quanto à posição da beca: P	Quanto à forma da boca: F	Quanto ao tipo: T
1. Dolina em campo	1. Pórtico em ogiva	1. Sumidouro
2. Dolina sobre maciço	2. Fendular horizontal	2. Ressurgência
3. Fundo de dolina	3. Fendular vertical	3. Desmoronamento
4. Borda de dolina	4. Fendular diagonal	4. Dolina
5. Topo de maciço	5. Vertical em abismo	5. Olho d'Água (nascente)
6. Meia altura em paredão	6. Vertical entre blocos	6. Inundada em lago
7. Base do paredão	7. Circular	7. Inundada em rio
8. No cone de desmoronamento	8. Tabular	8. Abrigo sob rocha
9. Leito de rio	9. Triangular	9. Fratura espaçada
10. Campo de torres	10. Outros	10. Outros
11. Submersa		
12. Soterrada		
13. Desmoronada		
14. Em lavra		
15. Em fenda		
16. Outros		

4. ÁREA DE INFLUÊNCIA

Identificação da trilha de acesso:

- Rodovias ou estradas asfaltadas
 Estradas cascalhadas
 Picada
 Trilha de animal
 Sem acesso aberto

Outro: _____

Situação das trilhas de acesso:

- Declive em direção a caverna
 Active em direção a caverna
 Picada
 Captação de águas pluviais

Situação no entorno e ocupação do solo:

- Atividade pecuária
 Pastagem*
 Atividade agrícola*
 Habitações
 Mineração*
 Desmatamento
- Presença de lixo
 Queimada/fogo
 Exploração de madeira
 Cerca
 Erosão

Comentário dos atributos
(*descrever qual tipo):

áreas preservadas de caatinga
 arborosa com copas altas e muitos bromélias, blocos
 de arenito no topo da montanha. A caverna em
 arenito a aproximadamente 1,5 Km de estrada
 horizontal na direção Lento Movimento (270/120) fenda
 dentro da cavidade. Já morou gente dentro

Vegetação:

caatinga

No Entorno: Arbórea () Arbustiva () Herbácea () Pasto/Campo

Na entrada: Arbórea () Arbustiva () Herbácea () Pasto/Campo

Caracterização Florística:

() Bromélia Cactos () Orquídeas () Urtigas () Pasto/Campo Outras: _____

5. DIFICULDADES NA EXPLORAÇÃO

Obstáculos: SEM

() Rastejamento () Quebra-corpo () Pisos escorregadios

() Blocos instáveis () Lances verticais () Animais: _____

() Natação () Teto-baixo Outros: _____

Posição: () Em toda a caverna () Localizado

Necessita de equipamentos: () Sim Não

Quais? _____

Croqui da Caverna

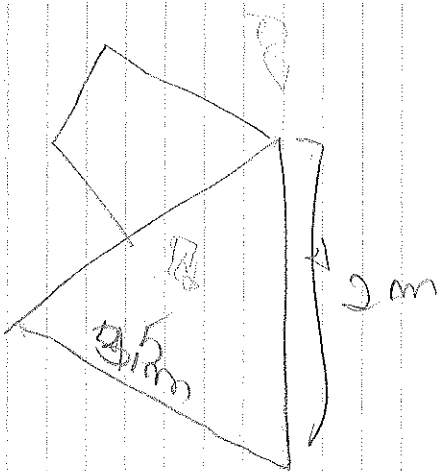

Número da Ficha: 13200 ^{Placa}

Data: 24/08/2015

1. IDENTIFICAÇÃO

Nome: Lapa do Tepuis () Sugerido (X) Conhecido

N° PEA: — N° CNC: — Modelo GPS: GARMIN 76CX

Datum: WGS84 Município: Mangabeira/Paraná UF: BA

Coordenadas:
Zona: 23 E: 0785663 N: 8650108

Elevação: 1069 Erro: 3m N° de Satélites: 12

Complemento (Fazenda, Rio, Povoado, etc.): Mangabeiras / Fésua Sr. AREZ

Caverna de conhecimento dos moradores locais: (X) Sim () Não

Responsável: RACIEL / ERICO / SR AREZ

2. FEIÇÕES EXTERNAS DO CARSTE

Geomorfologia:

() Maciço Rochoso () Dolina () Campo de Torres () Sumidouros () Ressurgência

() Morro testemunho () Cânions Outros: topo do Sésio (Sésio da Mangabeira)

Caracterização do acesso externo a caverna e caminhamento: 1,55 km da LT

3. MORFOLOGIA DA ENTRADA

N° de entradas: 1 Descrição da entrada e acesso à caverna: Pequena boca / →  2.5m

Dimensões: sem zone apólicas

Entrada 1 - V / H	Entrada 2 - V / H	Entrada 3 - V / H
X - _____	X - _____	X - _____
Y - _____	Y - _____	Y - _____
Z - _____	Z - _____	Z - _____
P - _____	P - _____	P - _____
F - _____	F - _____	F - _____
T - _____	T - _____	T - _____

Quanto à posição da boca: P	Quanto à forma da boca: F	Quanto ao tipo: T
1. Dolina em campo	1. Pórtico em ogiva	1. Sumidouro
2. Dolina sobre maciço	2. Fendular horizontal	2. Ressurgência
3. Fundo de dolina	3. Fendular vertical	3. Desmoronamento
4. Borda de dolina	4. Fendular diagonal	4. Dolina
5. Topo de maciço	5. Vertical em abismo	5. Olho d'Água (nascente)
6. Meia altura em paredão	6. Vertical entre blocos	6. Inundada em lago
7. Base do paredão	7. Circular	7. Inundada em rio
8. No cone de desmoronamento	8. Tabular	8. Abrigo sob rocha
9. Leito de rio	9. Triangular	9. Fratura espaçada
10. Campo de torres	10. Outros	10. Outros
11. Submersa		
12. Soterrada		
13. Desmoronada		
14. Em lavra		
15. Em fenda		
16. Outros		



4. ÁREA DE INFLUÊNCIA

Identificação da trilha de acesso:

- Rodovias ou estradas asfaltadas
 Estradas cascalhadas
 Picada
 Trilha de animal
 Sem acesso aberto

Outro: _____

Situação das trilhas de acesso:

- Declive em direção a caverna
 Alive em direção a caverna
 Picada
 Captação de águas pluviais

Situação no entorno e ocupação do solo:

- Atividade pecuária
 Pastagem*
 Atividade agrícola*
 Habitações
 Mineração*
 Desmatamento
- Presença de lixo
 Queimada/fogo
 Exploração de madeira
 Cerca
 Erosão

Comentário dos atributos
(*descrever qual tipo):

Abrigo de arenito entre blocos
 Paineira de pintura Rupertes

Vegetação:

No Entorno: Arbórea Arbustiva () Herbácea () Pasto/Campo
 Na entrada: () Arbórea Arbustiva () Herbácea () Pasto/Campo

Caracterização Florística:

Bromélia Cactos () Orquídeas () Urtigas () Pasto/Campo Outras: _____

5. DIFICULDADES NA EXPLORAÇÃO

Obstáculos:

Rastejamento Quebra-corpo Pisos escorregadios
 Blocos instáveis () Lances verticais () Animais:
 () Natação Teto-baixo Outros: _____

Posição: Em toda a caverna Localizado

Necessita de equipamentos: () Sim Não

Quais? Capacetes e lanternas.

Croqui da Caverna

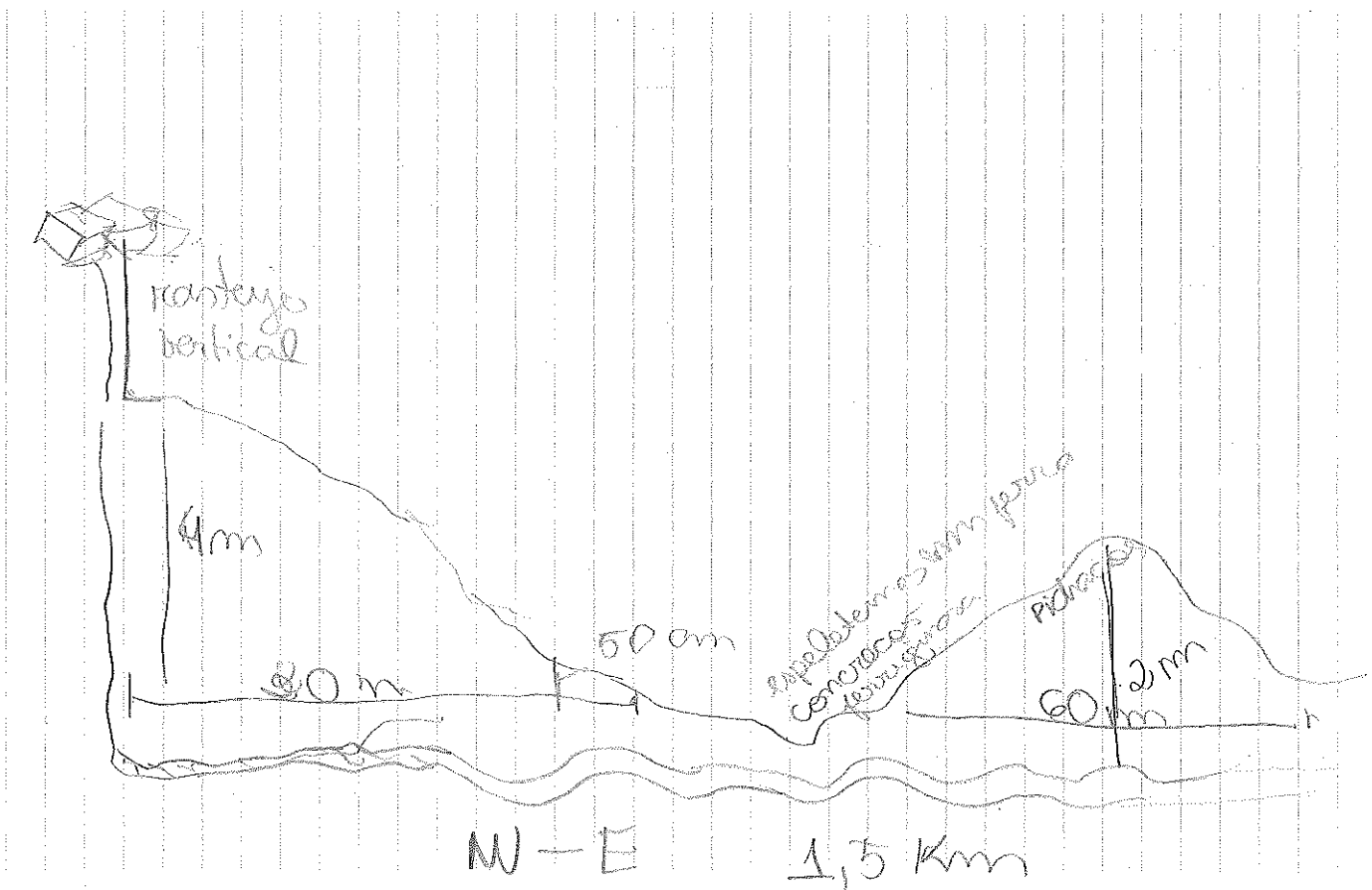

Número da Ficha: 901

Data: 01/08/2015

1. IDENTIFICAÇÃO

Nome: 901 Sugerido Conhecido

N° PEA: _____ N° CNC: _____ Modelo GPS: GARMIN 60CSX

Datum: WGS 84 Município: MURICIA COURADA ? UF: BA

Coordenadas:
Zona: 24 E: 238191 N: 8730047

Elevação: 680 Erro: ± 3 N° de Satélites: 7

Complemento (Fazenda, Rio, Povoado, etc.): FAZ. SÃO PEDRO

Caverna de conhecimento dos moradores locais: Sim Não

Responsável: MAURICIO DOS ANJOS DE OLIVEIRA

2. FEIÇÕES EXTERNAS DO CARSTE

Geomorfologia:

- Maciço Rochoso Dolina Campo de Torres Sumidouros Ressurgência
- Morro testemunho Cânions Outros: _____

Caracterização do acesso externo a caverna e caminhamento:

ACESSO FÁCIL

3. MORFOLOGIA DA ENTRADA

N° de entradas: 01

Descrição da entrada e acesso à caverna:

ABRILHO

Dimensões:

Entrada 1 - V / H	Entrada 2 - V / H	Entrada 3 - V / H
X - <u>3m</u>	X - _____	X - _____
Y - _____	Y - _____	Y - _____
Z - _____	Z - _____	Z - _____
P - _____	P - _____	P - _____
F - _____	F - _____	F - _____
T - _____	T - _____	T - _____

Quanto à posição da boca: P	Quanto à forma da boca: F	Quanto ao tipo: T
1. Dolina em campo	1. Pórtico em ogiva	1. Sumidouro
2. Dolina sobre maciço	2. Fendular horizontal	2. Ressurgência
3. Fundo de dolina	3. Fendular vertical	3. Desmoronamento
4. Borda de dolina	4. Fendular diagonal	4. Dolina
5. Topo de maciço	5. Vertical em abismo	5. Olho d'Água (nascente)
6. Meia altura em paredão	6. Vertical entre blocos	6. Inundada em lago
<input checked="" type="checkbox"/> 7. Base do paredão	7. Circular	7. Inundada em rio
8. No cone de desmoronamento	8. Tabular	<input checked="" type="checkbox"/> 8. Abrigo sob rocha
9. Leito de rio	9. Triangular	9. Fratura espaçada
10. Campo de torres	10. Outros	10. Outros
11. Submersa		
12. Soterrada		
13. Desmoronada		
14. Em lavra		
15. Em fenda		
16. Outros		

4. ÁREA DE INFLUÊNCIA

Identificação da trilha de acesso:

- Rodovias ou estradas asfaltadas
 Estradas cascalhadas
 Picada
 Trilha de animal
 Sem acesso aberto

Outro: _____

Situação das trilhas de acesso:

- Declive em direção a caverna
 Active em direção a caverna
 Picada
 Captação de águas pluviais

Situação no entorno e ocupação do solo:

- Atividade pecuária
 Pastagem*
 Atividade agrícola*
 Habitações
 Mineração*
 Desmatamento
- Presença de lixo
 Queimada/ fogo
 Exploração de madeira
 Cerca
 Erosão

Comentário dos atributos
(*descrever qual tipo):

Vegetação:

- No Entorno: () Arbórea () Arbustiva () Herbácea () Pasto/Campo
 Na entrada: () Arbórea () Arbustiva () Herbácea () Pasto/Campo

Caracterização Florística:

- () Bromélia () Cactos () Orquídeas () Urtigas () Pasto/Campo Outras: _____

5. DIFICULDADES NA EXPLORAÇÃO

Obstáculos:

- () Rastejamento () Quebra-corpo () Pisos escorregadios
 () Blocos instáveis () Lances verticais () Animais: _____
 () Natação () Teto-baixo Outros: _____

Posição: () Em toda a caverna () Localizado

Necessita de equipamentos: () Sim () Não

Quais? _____

Croqui da Caverna

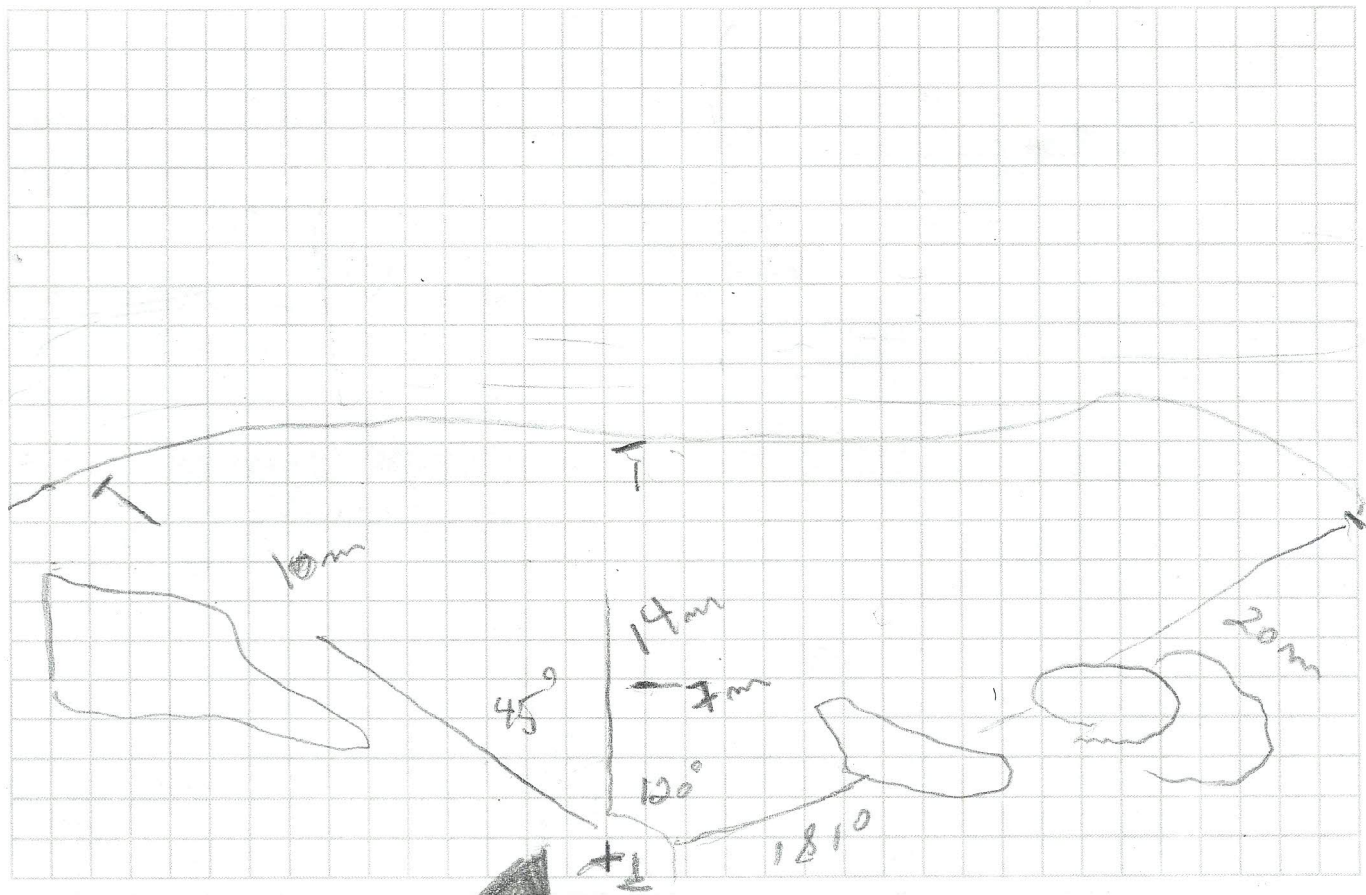

Número da Ficha: 902

Data: 01/07/2015

1. IDENTIFICAÇÃO

Nome: 902 Sugerido Conhecido

N° PEA: _____ N° CNC: _____ Modelo GPS: Garmin 60CSX

Datum: WGS-84 Município: ANGRICA OURARA? UF: PA

Coordenadas: Zona: 24 E: 239 197 N: 8730 036

Elevação: 687 Erro: 3 N° de Satélites: 7

Complemento (Fazenda, Rio, Povoado, etc.): Faz. SÃO PEDRO

Caverna de conhecimento dos moradores locais: Sim Não

Responsável: _____

2. FEIÇÕES EXTERNAS DO CARSTE

Geomorfologia:

- () Maciço Rochoso () Dolina () Campo de Torres () Sumidouros () Ressurgência
- () Morro testemunho Cânions Outros: _____

Caracterização do acesso externo a caverna e caminhamento:

Acesso em Acesso

3. MORFOLOGIA DA ENTRADA

N° de entradas: 1 Descrição da entrada e acesso à caverna: _____

Dimensões:

Entrada 1 - V / H	Entrada 2 - V / H	Entrada 3 - V / H
X - <u>8</u>	X -	X -
Y - <u>3</u>	Y -	Y -
Z -	Z -	Z -
P - <u>6</u>	P -	P -
F - <u>8</u>	F -	F -
T - <u>10</u>	T -	T -

Quanto à posição da boca: P	Quanto à forma da boca: F	Quanto ao tipo: T
1. Dolina em campo	1. Pórtico em ogiva	1. Sumidouro
2. Dolina sobre maciço	2. Fendular horizontal	2. Ressurgência
3. Fundo de dolina	3. Fendular vertical	3. Desmoronamento
4. Borda de dolina	4. Fendular diagonal	4. Dolina
5. Topo de maciço	5. Vertical em abismo	5. Olho d'Água (nascente)
6. <u>Meia altura em paredão</u>	6. Vertical entre blocos	6. Inundada em lago
7. Base do paredão	7. Circular	7. Inundada em rio
8. No cone de desmoronamento	8. <u>Tabular</u>	8. Abrigo sob rocha
9. Leito de rio	9. Triangular	9. Fratura espaçada
10. Campo de torres	10. Outros	10. Outros
11. Submersa		
12. Soterrada		
13. Desmoronada		
14. Em lavra		
15. Em fenda		
16. Outros		

4. ÁREA DE INFLUÊNCIA

Identificação da trilha de acesso:

- Rodovias ou estradas asfaltadas
 Estradas cascalhadas
 Picada
 Trilha de animal
 Sem acesso aberto

Outro: _____

Situação das trilhas de acesso:

- Declive em direção a caverna
 Active em direção a caverna
 Picada
 Captação de águas pluviais

Situação no entorno e ocupação do solo:

- Atividade pecuária
 Pastagem*
 Atividade agrícola*
 Habitações
 Mineração*
 Desmatamento
- Presença de lixo
 Queimada/ fogo
 Exploração de madeira
 Cerca
 Erosão

Comentário dos atributos
(*descrever qual tipo):

ESPELADOREM: TOQUESTINO ESTALACTITE, MORCEGO

(BP = 10 - 15 m diâ.)

Vegetação:

- No Entorno: () Arbórea (X) Arbustiva () Herbácea () Pasto/Campo
 Na entrada: () Arbórea (X) Arbustiva () Herbácea () Pasto/Campo

Caracterização Florística:

- () Bromélia (X) Cactos () Orquídeas () Urtigas (X) Pasto/Campo Outras: _____

5. DIFICULDADES NA EXPLORAÇÃO

Obstáculos:

- () Rastejamento () Quebra-corpo () Pisos escorregadios
 (X) Blocos instáveis () Lances verticais () Animais: _____
 () Natação (X) Teto-baixo Outros: _____

- Posição: () Em toda a caverna () Localizado

Necessita de equipamentos: (X) Sim () Não

Quais? Capacete e lanterna

Croqui da Caverna

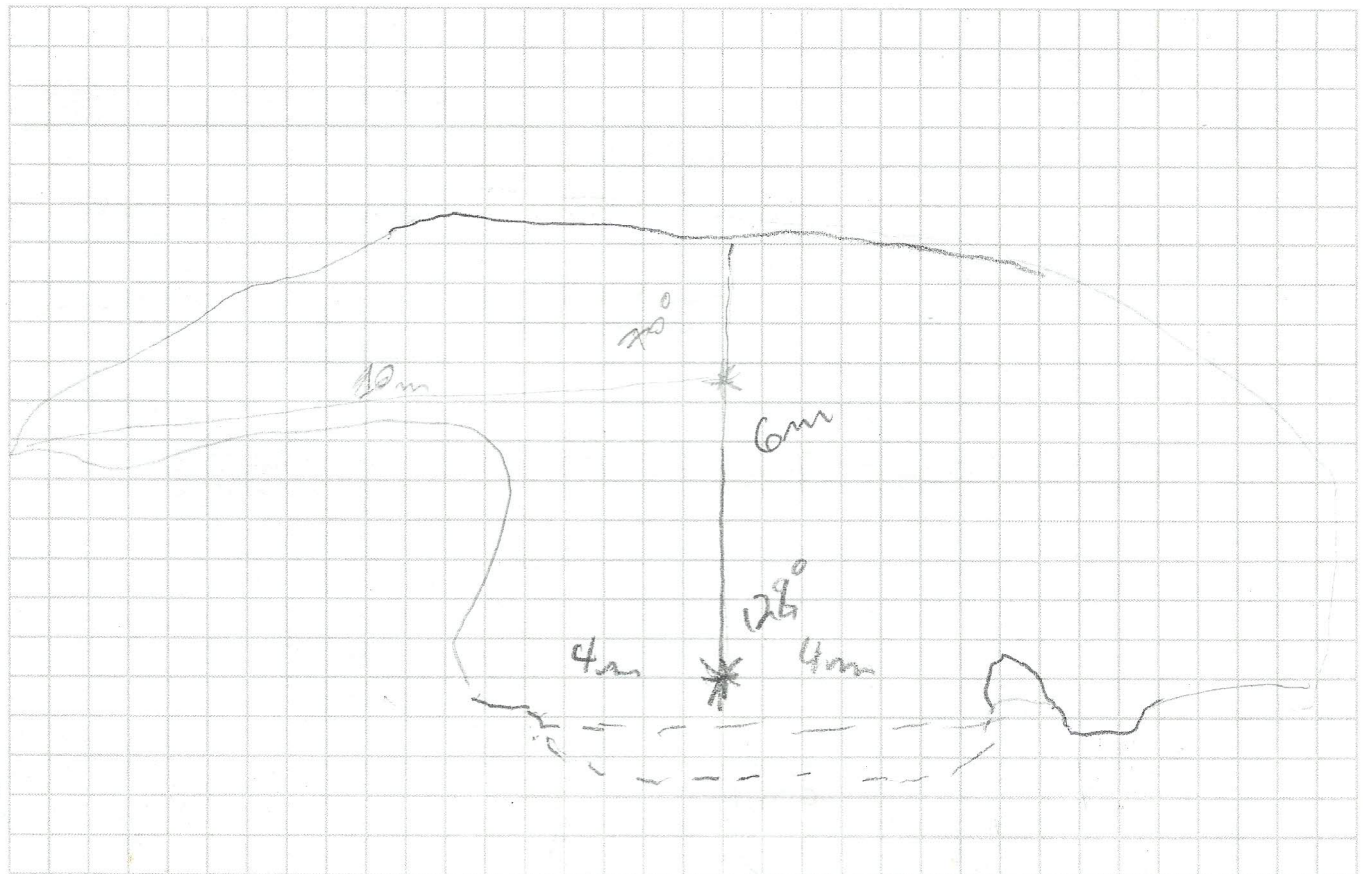

Número da Ficha: 0903

Data: 01/09/15

1. IDENTIFICAÇÃO

Nome: 0903 Sugerido Conhecido

N° PEA: _____ N° CNC: _____ Modelo GPS: GARMIN 60CSX

Datum: WGS 84 Município: _____ UF: BA

Coordenadas:
Zona: 24 E: 238 200 N: 8729 887

Elevação: 693 Erro: 6 N° de Satélites: 8

Complemento (Fazenda, Rio, Povoado, etc.): Fazenda São Pedro

Caverna de conhecimento dos moradores locais: Sim Não

Responsável: _____

2. FEIÇÕES EXTERNAS DO CARSTE

Geomorfologia:

Maciço Rochoso Dolina Campo de Torres Sumidouros Ressurgência

Morro testemunho Cânions **Outros:** _____

Caracterização do acesso externo a caverna e caminhamento: _____

3. MORFOLOGIA DA ENTRADA

N° de entradas: 1 Descrição da entrada e acesso à caverna: _____

Dimensões:

Entrada 1 - V / H	Entrada 2 - V / H	Entrada 3 - V / H
X - <u>15</u>	X -	X -
Y - <u>27</u>	Y -	Y -
Z - <u>7</u>	Z -	Z -
P - <u>6</u>	P -	P -
F - <u>8</u>	F -	F -
T - <u>10</u>	T -	T -

Quanto à posição da boca: P	Quanto à forma da boca: F	Quanto ao tipo: T
1. Dolina em campo	1. Pórtico em ogiva	1. Sumidouro
2. Dolina sobre maciço	2. Fendular horizontal	2. Ressurgência
3. Fundo de dolina	3. Fendular vertical	3. Desmoronamento
4. Borda de dolina	4. Fendular diagonal	4. Dolina
5. Topo de maciço	5. Vertical em abismo	5. Olho d'Água (nascente)
6. Meia altura em paredão	6. Vertical entre blocos	6. Inundada em lago
7. Base do paredão	7. Circular	7. Inundada em rio
8. No cone de desmoronamento	8. Tabular	8. Abrigo sob rocha
9. Leito de rio	9. Triangular	9. Fratura espaçada
10. Campo de torres	10. Outros	10. Outros
11. Submersa		
12. Soterrada		
13. Desmoronada		
14. Em lavra		
15. Em fenda		
16. Outros		

4. ÁREA DE INFLUÊNCIA

Identificação da trilha de acesso:

- Rodovias ou estradas asfaltadas
 Estradas cascalhadas
 Picada
 Trilha de animal
 Sem acesso aberto

Outro:

Situação das trilhas de acesso:

- Declive em direção a caverna
 Active em direção a caverna
 Picada
 Captação de águas pluviais

Situação no entorno e ocupação do solo:

- Atividade pecuária
 Pastagem*
 Atividade agrícola*
 Habitações
 Mineração*
 Desmatamento
- Presença de lixo
 Queimada/fogo
 Exploração de madeira
 Cerca
 Erosão

Comentário dos atributos
(*descrever qual tipo):

Espaço aberto; NÍVEL DE TITO FURCATA (SINONÍ-
 mo).

Vegetação:

- No Entorno: () Arbórea Arbustiva () Herbácea () Pasto/Campo
 Na entrada: () Arbórea Arbustiva () Herbácea () Pasto/Campo

Caracterização Florística:

- () Bromélia Cactos () Orquídeas () Urtigas () Pasto/Campo Outras: _____

5. DIFICULDADES NA EXPLORAÇÃO

Obstáculos:

- Rastejamento () Quebra-corpo () Pisos escorregadios
 () Blocos instáveis () Lances verticais () Animais: _____
 () Natação () Teto-baixo Outros: _____

- Posição:** () Em toda a caverna () Localizado

Necessita de equipamentos: () Sim () Não

Quais? _____

Croqui da Caverna

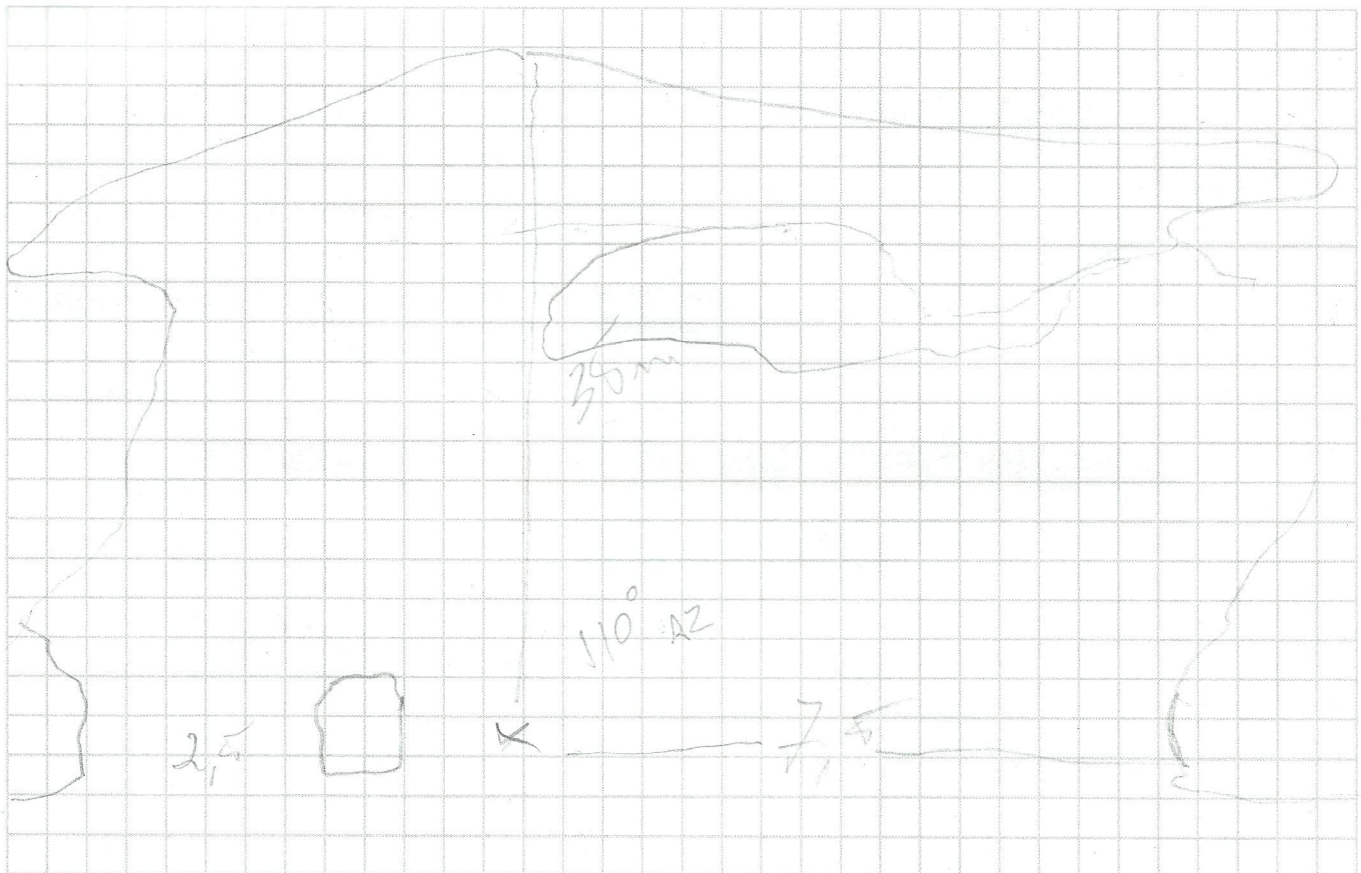

21/04
6930
6931

Número da Ficha: 904

Data: 01/08/2015

1. IDENTIFICAÇÃO

Nome: 904 Sugerido Conhecido

N° PEA: _____ N° CNC: _____ Modelo GPS: GARMIN CSX60

Datum: WGS Município: M. CAMPESINHO UF: BA
ANEXO DO RIBEIRO?

Coordenadas: Zona: 24 E: 238213 N: 8729861

Elevação: 693 Erro: ±3 N° de Satélites: 8

Complemento (Fazenda, Rio, Povoado, etc.): FAR. SÃO PEDRO

Caverna de conhecimento dos moradores locais: Sim Não

Responsável: MARCIO VASCONCELOS

2. FEIÇÕES EXTERNAS DO CARSTE

Geomorfologia:

- Maciço Rochoso Dolina Campo de Torres Sumidouros Ressurgência
- Morro testemunho Cânions **Outros:** _____

Caracterização do acesso externo a caverna e caminhamento:

Por Acirva

3. MORFOLOGIA DA ENTRADA

N° de entradas: 1 Descrição da entrada e acesso à caverna: _____

Dimensões:

Entrada 1 - V / H	Entrada 2 - V / H	Entrada 3 - V / H
X - <u>3m</u>	X - _____	X - _____
Y - <u>7m</u>	Y - _____	Y - _____
Z - _____	Z - _____	Z - _____
P - _____	P - _____	P - _____
F - _____	F - _____	F - _____
T - _____	T - _____	T - _____

Quanto à posição da boca: P	Quanto à forma da boca: F	Quanto ao tipo: T
1. Dolina em campo	1. Pórtico em ogiva	1. Sumidouro
2. Dolina sobre maciço	2. Fendular horizontal	2. Ressurgência
3. Fundo de dolina	3. Fendular vertical	3. Desmoronamento
4. Borda de dolina	4. Fendular diagonal	4. Dolina
5. Topo de maciço	5. Vertical em abismo	5. Olho d'Água (nascente)
6. Meia altura em paredão	6. Vertical entre blocos	6. Inundada em lago
7. Base do paredão	7. Circular	7. Inundada em rio
8. No cone de desmoronamento	8. Tabular	8. Abrigo sob rocha
9. Leito de rio	9. Triangular	9. Fratura espaçada
10. Campo de torres	10. Outros	10. Outros
11. Submersa		
12. Soterrada		
13. Desmoronada		
14. Em lavra		
15. Em fenda		
16. Outros		

4. ÁREA DE INFLUÊNCIA

Identificação da trilha de acesso:

- Rodovias ou estradas asfaltadas
 Estradas cascalhadas
 Picada
 Trilha de animal
 Sem acesso aberto

Outro: _____

Situação das trilhas de acesso:

- Declive em direção a caverna
 Active em direção a caverna
 Picada
 Captação de águas pluviais

Situação no entorno e ocupação do solo:

- Atividade pecuária
 Pastagem*
 Atividade agrícola*
 Habitações
 Mineração*
 Desmatamento
- Presença de lixo
 Queimada/fogo
 Exploração de madeira
 Cerca
 Erosão

Comentário dos atributos
(*descrever qual tipo):

Es Perceitos: TRAJETÓRIA, CORRIAS, ESTACADITE, PASSADIA

De 20, 20 metros, Anúncio de Guanh

Vegetação:

- No Entorno: () Arbórea Arbustiva () Herbácea () Pasto/Campo
Na entrada: () Arbórea Arbustiva () Herbácea () Pasto/Campo

Caracterização Florística:

- () Bromélia Cactos () Orquídeas () Urtigas Pasto/Campo Outras: _____

5. DIFICULDADES NA EXPLORAÇÃO

Obstáculos:

- () Rastejamento () Quebra-corpo () Pisos escorregadios
() Blocos instáveis () Lances verticais () Animais: _____
() Natação () Teto-baixo Outros: _____

- Posição:** () Em toda a caverna () Localizado

Necessita de equipamentos: () Sim () Não

Quais? _____

Croqui da Caverna

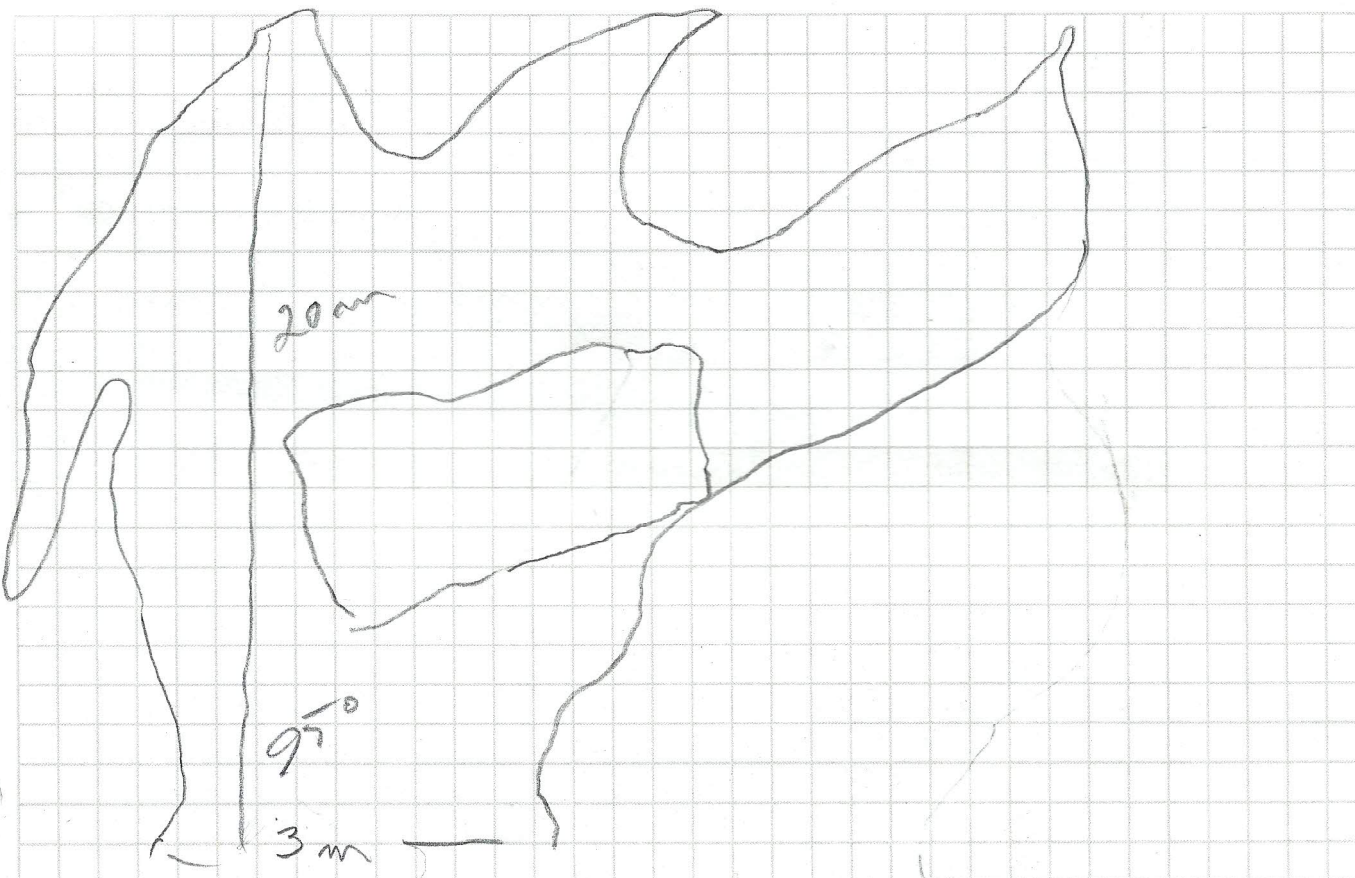

Número da Ficha: 905

Data: 01/08/2015

1. IDENTIFICAÇÃO

Nome: A905 Sugerido Conhecido

N° PEA: _____ N° CNC: _____ Modelo GPS: Garmin C5060

Datum: WGS Município: Morro do Anicão? UF: BA

Coordenadas: Zona: 24 E: 238277 N: 8729841

Elevação: _____ Erro: ± 3 N° de Satélites: 8

Complemento (Fazenda, Rio, Povoado, etc.): Faz. São Pedro

Caverna de conhecimento dos moradores locais: Sim Não

Responsável: Marcilio Vasconcelos

2. FEIÇÕES EXTERNAS DO CARSTE

Geomorfologia:

- Maciço Rochoso Dolina Campo de Torres Sumidouros Ressurgência
- Morro testemunho Cânions **Outros:** _____

Caracterização do acesso externo a caverna e caminhamento:

Plano

3. MORFOLOGIA DA ENTRADA

N° de entradas: 1 Descrição da entrada e acesso à caverna: Aberto

Dimensões:

Entrada 1 - V / H	Entrada 2 - V / H	Entrada 3 - V / H
X - <u>20m</u>	X - _____	X - _____
Y - <u>2,5m</u>	Y - _____	Y - _____
Z - _____	Z - _____	Z - _____
P - _____	P - _____	P - _____
F - _____	F - _____	F - _____
T - _____	T - _____	T - _____

Quanto à posição da boca: P	Quanto à forma da boca: F	Quanto ao tipo: T
1. Dolina em campo	1. Pórtico em ogiva	1. Sumidouro
2. Dolina sobre maciço	2. Fendular horizontal	2. Ressurgência
3. Fundo de dolina	3. Fendular vertical	3. Desmoronamento
4. Borda de dolina	4. Fendular diagonal	4. Dolina
5. Topo de maciço	5. Vertical em abismo	5. Olho d'Água (nascente)
6. Meia altura em paredão	6. Vertical entre blocos	6. Inundada em lago
<input checked="" type="checkbox"/> Base do paredão	7. Circular	7. Inundada em rio
8. No cone de desmoronamento	8. Tabular	8. Abrigo sob rocha
9. Leito de rio	9. Triangular	9. Fratura espaçada
10. Campo de torres	<input checked="" type="checkbox"/> Outros	10. Outros
11. Submersa		
12. Soterrada		
13. Desmoronada		
14. Em lavra		
15. Em fenda		
16. Outros		

4. ÁREA DE INFLUÊNCIA

Identificação da trilha de acesso:

- Rodovias ou estradas asfaltadas
 Estradas cascalhadas
 Picada
 Trilha de animal
 Sem acesso aberto

Outro:

Situação das trilhas de acesso:

- Declive em direção a caverna
 Active em direção a caverna
 Picada
 Captação de águas pluviais

Situação no entorno e ocupação do solo:

- Atividade pecuária
 Pastagem*
 Atividade agrícola*
 Habitações
 Mineração*
 Desmatamento
- Presença de lixo
 Queimada/fogo
 Exploração de madeira
 Cerca
 Erosão

Comentário dos atributos
(*descrever qual tipo):

Pedra no Abrigo o/ espelho d'água

Vegetação:

No Entorno: Arbórea Arbustiva () Herbácea () Pasto/Campo

Na entrada: Arbórea () Arbustiva () Herbácea () Pasto/Campo

Caracterização Florística:

() Bromélia Cactos () Orquídeas () Urtigas Pasto/Campo Outras: _____

5. DIFICULDADES NA EXPLORAÇÃO

Obstáculos:

() Rastejamento () Quebra-corpo () Pisos escorregadios

() Blocos instáveis () Lances verticais () Animais: _____

() Natação () Teto-baixo Outros: _____

Posição: () Em toda a caverna () Localizado

Necessita de equipamentos: () Sim () Não

Quais? _____

Croqui da Caverna

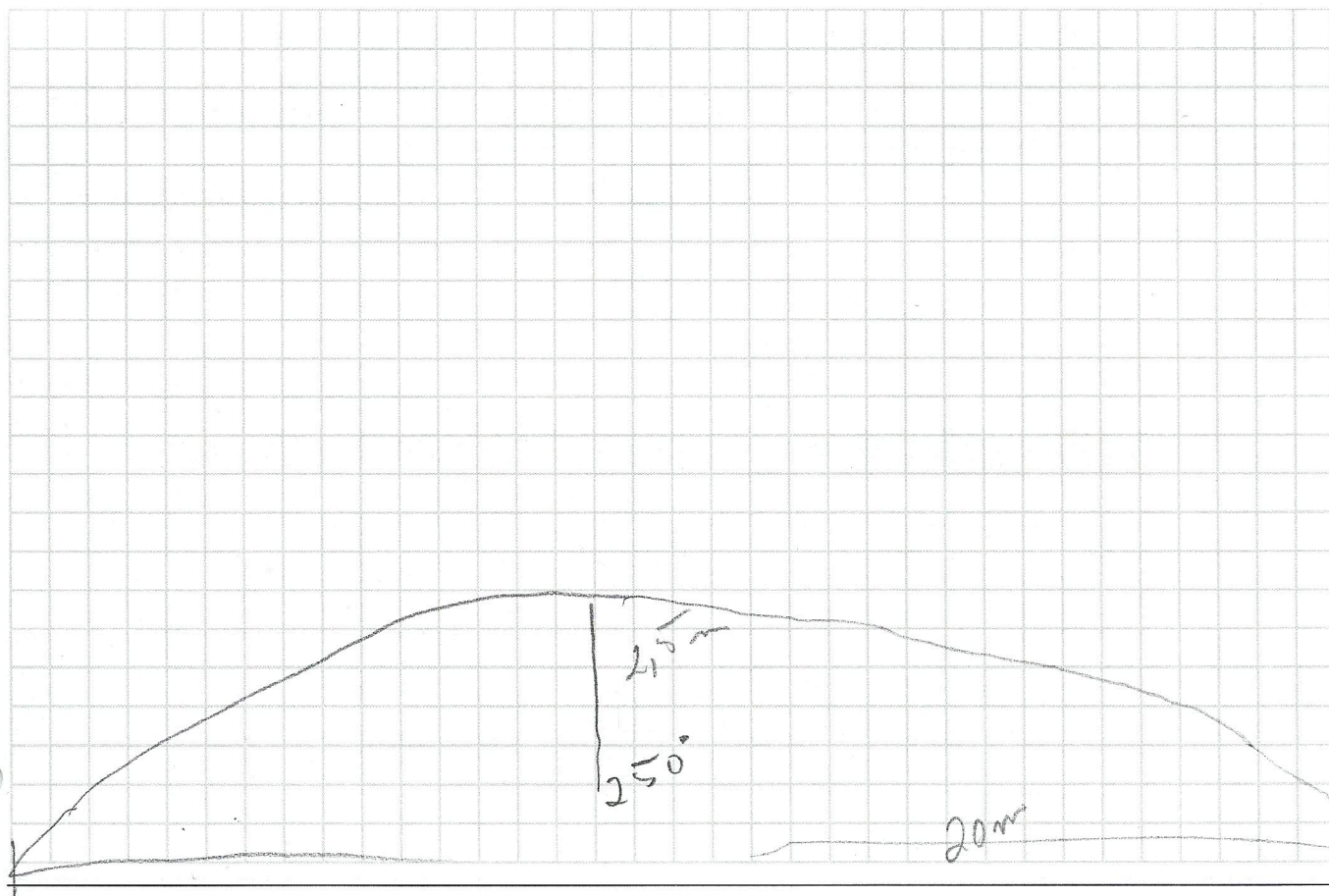

6927 - 6929
 6927 - 6929
 Umapirama

Número da Ficha: 906

Data: 01/08/2015

1. IDENTIFICAÇÃO

Nome: 906 () Sugerido () Conhecido

N° PEA: _____ N° CNC: _____ Modelo GPS: GARMIN 60CSX

Datum: WGS 84 Município: _____ UF: PA

Coordenadas:
 Zona: 24 E: 238 264 N: 8729839

Elevação: 696 Erro: +3 N° de Satélites: 7

Complemento (Fazenda, Rio, Povoado, etc.): Fac. São Pedro

Caverna de conhecimento dos moradores locais: () Sim (X) Não

Responsável: Maurício VASSALANI

2. FEIÇÕES EXTERNAS DO CARSTE

Geomorfologia:

- () Maciço Rochoso () Dolina () Campo de Torres () Sumidouros () Ressurgência
- () Morro testemunho (X) Cânions Outros: _____

Caracterização do acesso externo a caverna e caminhamento:

Acute

3. MORFOLOGIA DA ENTRADA

N° de entradas: 1 Descrição da entrada e acesso à caverna: Pedra = Baixa

Dimensões:

Entrada 1 - V / H	Entrada 2 - V / H	Entrada 3 - V / H
X - <u>2,5</u>	X - _____	X - _____
Y - <u>1m</u>	Y - _____	Y - _____
Z - _____	Z - _____	Z - _____
P - _____	P - _____	P - _____
F - _____	F - _____	F - _____
T - _____	T - _____	T - _____

Quanto à posição da boca: P	Quanto à forma da boca: F	Quanto ao tipo: T
1. Dolina em campo	1. Pórtico em ogiva	1. Sumidouro
2. Dolina sobre maciço	2. Fendular horizontal	2. Ressurgência
3. Fundo de dolina	3. Fendular vertical	3. Desmoronamento
4. Borda de dolina	4. Fendular diagonal	4. Dolina
5. Topo de maciço	5. Vertical em abismo	5. Olho d'Água (nascente)
6. Meia altura em paredão	6. Vertical entre blocos	6. Inundada em lago
7. Base do paredão	7. Circular	7. Inundada em rio
8. No cone de desmoronamento	8. Tabular	8. Abrigo sob rocha
9. Leito de rio	9. Triangular	9. Fratura espaçada
10. Campo de torres	10. Outros	10. Outros
11. Submersa		
12. Soterrada		
13. Desmoronada		
14. Em lavra		
15. Em fenda		
16. Outros		

4. ÁREA DE INFLUÊNCIA

Identificação da trilha de acesso:

- Rodovias ou estradas asfaltadas
 Estradas cascalhadas
 Picada
 Trilha de animal
 Sem acesso aberto

Outro: _____

Situação das trilhas de acesso:

- Declive em direção a caverna
 Active em direção a caverna
 Picada
 Captação de águas pluviais

Situação no entorno e ocupação do solo:

- Atividade pecuária
 Pastagem*
 Atividade agrícola*
 Habitações
 Mineração*
 Desmatamento
- Presença de lixo
 Queimada/fogo
 Exploração de madeira
 Cerca
 Erosão

Comentário dos atributos
(*descrever qual tipo):

pedras, estregita, pé de imbuva na boca

Vegetação:

No Entorno: Arbórea Arbustiva () Herbácea () Pasto/Campo

Na entrada: Arbórea () Arbustiva () Herbácea () Pasto/Campo

Caracterização Florística:

() Bromélia Cactos () Orquídeas () Urtigas Pasto/Campo Outras: _____

5. DIFICULDADES NA EXPLORAÇÃO

Obstáculos:

() Rastejamento () Quebra-corpo () Pisos escorregadios

() Blocos instáveis () Lances verticais () Animais: _____

() Natação () Teto-baixo Outros: _____

Posição: () Em toda a caverna () Localizado

Necessita de equipamentos: () Sim () Não

Quais? _____

Croqui da Caverna

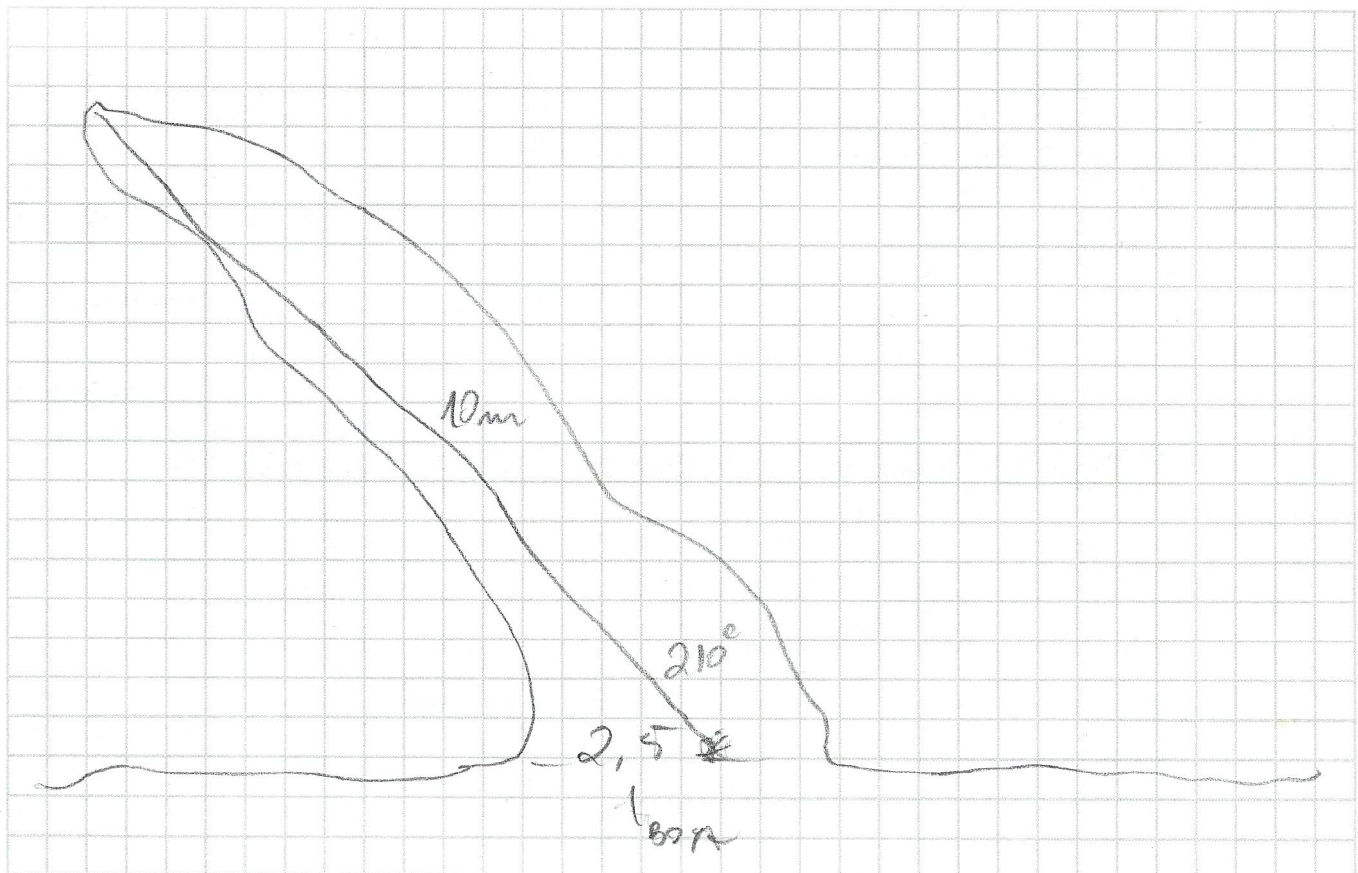

*Planície
Redondo
Pintura de
Mão e olho.
Foto 6922*

Número da Ficha: 907

Data: 01/08/2015

1. IDENTIFICAÇÃO

Nome: 907 Sugerido Conhecido

N° PEA: _____ N° CNC: _____ Modelo GPS: GARMIN 60LSX

Datum: WGS 84 Município: _____ UF: PA

Coordenadas:
Zona: 24 E: 238 381 N: 8229564

Elevação: _____ Erro: ± 3m N° de Satélites: 8

Complemento (Fazenda, Rio, Povoado, etc.): Faz SÃO PEDRO

Caverna de conhecimento dos moradores locais: Sim Não

Responsável: _____

2. FEIÇÕES EXTERNAS DO CARSTE

Geomorfologia:

Maciço Rochoso Dolina Campo de Torres Sumidouros Ressurgência

Morro testemunho Cânions **Outros:** _____

Caracterização do acesso externo a caverna e caminhamento:

ALVZ

3. MORFOLOGIA DA ENTRADA

N° de entradas: 2 Descrição da entrada e acesso à caverna: _____

Dimensões:

Entrada 1 - V / H	Entrada 2 - V / H	Entrada 3 - V / H
X - <u>4m</u>	X - _____	X - _____
Y - _____	Y - _____	Y - _____
Z - _____	Z - _____	Z - _____
P - _____	P - _____	P - _____
F - _____	F - _____	F - _____
T - _____	T - _____	T - _____

Quanto à posição da boca: P	Quanto à forma da boca: F	Quanto ao tipo: T
1. Dolina em campo	1. Pórtico em ogiva	1. Sumidouro
2. Dolina sobre maciço	2. Fendular horizontal	2. Ressurgência
3. Fundo de dolina	3. Fendular vertical	3. Desmoronamento
4. Borda de dolina	4. Fendular diagonal	4. Dolina
5. Topo de maciço	5. Vertical em abismo	5. Olho d'Água (nascente)
6. Meia altura em paredão	6. Vertical entre blocos	6. Inundada em lago
7. Base do paredão	7. Circular	7. Inundada em rio
8. No cone de desmoronamento	8. Tabular	8. Abrigo sob rocha
9. Leito de rio	9. Triangular	9. Fratura espaçada
10. Campo de torres	10. Outros	10. Outros
11. Submersa		
12. Soterrada		
13. Desmoronada		
14. Em lavra		
15. Em fenda		
16. Outros		

4. ÁREA DE INFLUÊNCIA

Identificação da trilha de acesso:

- Rodovias ou estradas asfaltadas
 Estradas cascalhadas
 Picada
 Trilha de animal
 Sem acesso aberto

Outro: _____

Situação das trilhas de acesso:

- Declive em direção a caverna
 Active em direção a caverna
 Picada
 Captação de águas pluviais

Situação no entorno e ocupação do solo:

- Atividade pecuária
 Pastagem*
 Atividade agrícola*
 Habitações
 Mineração*
 Desmatamento
- Presença de lixo
 Queimada/fogo
 Exploração de madeira
 Cerca
 Erosão

Comentário dos atributos
(*descrever qual tipo):

PINTURAS RUPESTRES - NÃO FOI POSSÍVEL EXPLORAR
DEVIDO À PRESENÇA DE COLÔNIA DE ABELHAS.

Vegetação:

No Entorno: () Arbórea Arbustiva () Herbácea () Pasto/Campo

Na entrada: () Arbórea Arbustiva () Herbácea () Pasto/Campo

Caracterização Florística:

() Bromélia Cactos () Orquídeas () Urtigas Pasto/Campo Outras: _____

5. DIFICULDADES NA EXPLORAÇÃO

Obstáculos:

() Rastejamento () Quebra-corpo () Pisos escorregadios

() Blôcos instáveis () Lances verticais () Animais: _____

() Natação () Teto-baixo Outros: _____

Posição: () Em toda a caverna () Localizado

Necessita de equipamentos: () Sim () Não

Quais? _____

Croqui da Caverna

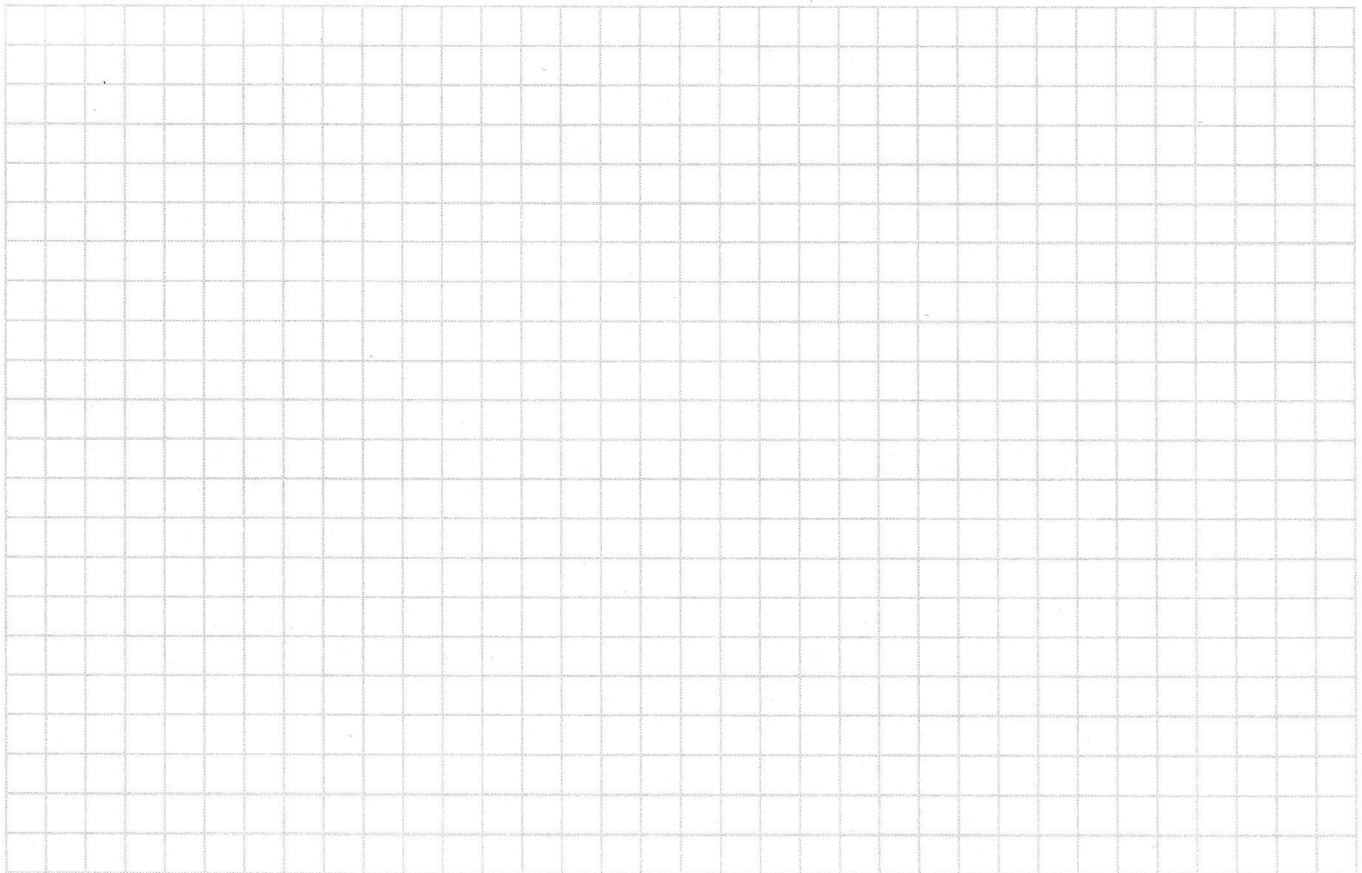

PINTURAS
 no cl. cavernas
 F. S. L. M. M. M.
 CACENDREIS

FOTOS 04/08
 6823 - 6826

Número da Ficha: 908

Data: 01/08/2015

1. IDENTIFICAÇÃO

Nome: 908 Sugerido Conhecido

N° PEA: _____ N° CNC: _____ Modelo GPS: Garmin 60CSX

Datum: WGS 84 Município: _____ UF: BA

Coordenadas: Zona: 24 E: 238369 N: 8729599

Elevação: 672 m Erro: ± 3 m N° de Satélites: 8

Complemento (Fazenda, Rio, Povoado, etc.): Faz. São Pedro

Caverna de conhecimento dos moradores locais: Sim Não

Responsável: Marcio Vasconcelos

2. FEIÇÕES EXTERNAS DO CARSTE

Geomorfologia:

- Maciço Rochoso Dolina Campo de Torres Sumidouros Ressurgência
- Morro testemunho Cânions Outros: _____

Caracterização do acesso externo a caverna e caminhamento:

Acive

3. MORFOLOGIA DA ENTRADA

N° de entradas: 1

Descrição da entrada e acesso à caverna: _____

Dimensões:

Entrada 1 - V / H	Entrada 2 - V / H	Entrada 3 - V / H
X - <u>3m</u>	X - _____	X - _____
Y - <u>6,5</u>	Y - _____	Y - _____
Z - _____	Z - _____	Z - _____
P - _____	P - _____	P - _____
F - _____	F - _____	F - _____
T - _____	T - _____	T - _____

Quanto à posição da boca: P	Quanto à forma da boca: F	Quanto ao tipo: T
1. Dolina em campo	1. Pórtico em ogiva	1. Sumidouro
2. Dolina sobre maciço	2. Fendular horizontal	2. Ressurgência
3. Fundo de dolina	3. Fendular vertical	3. Desmoronamento
4. Borda de dolina	4. Fendular diagonal	4. Dolina
5. Topo de maciço	5. Vertical em abismo	5. Olho d'Água (nascente)
6. Meia altura em paredão	6. Vertical entre blocos	6. Inundada em lago
7. Base do paredão	7. Circular	7. Inundada em rio
8. No cone de desmoronamento	8. Tabular	8. Abrigo sob rocha
9. Leito de rio	9. Triangular	9. Fratura espaçada
10. Campo de torres	10. Outros	10. Outros
11. Submersa		
12. Soterrada		
13. Desmoronada		
14. Em lavra		
15. Em fenda		
16. Outros		

4. ÁREA DE INFLUÊNCIA

Identificação da trilha de acesso:

- Rodovias ou estradas asfaltadas
 Estradas cascalhadas
 Picada
 Trilha de animal
 Sem acesso aberto

Outro:

Situação das trilhas de acesso:

- Declive em direção a caverna
 Active em direção a caverna
 Picada
 Captação de águas pluviais

Situação no entorno e ocupação do solo:

- Atividade pecuária
 Pastagem*
 Atividade agrícola*
 Habitações
 Mineração*
 Desmatamento
- Presença de lixo
 Queimada/ fogo
 Exploração de madeira
 Cerca
 Erosão

Comentário dos atributos
(*descrever qual tipo):

PINTURAS E PESTICIDAS

Vegetação:

No Entorno: Arbórea () Arbustiva () Herbácea () Pasto/Campo

Na entrada: Arbórea () Arbustiva () Herbácea () Pasto/Campo

Caracterização Florística:

() Bromélia Cactos () Orquídeas () Urtigas Pasto/Campo Outras: _____

5. DIFICULDADES NA EXPLORAÇÃO

Obstáculos:

() Rastejamento () Quebra-corpo () Pisos escorregadios

() Blocos instáveis () Lances verticais () Animais: _____

() Natação () Teto-baixo Outros: _____

Posição: () Em toda a caverna () Localizado

Necessita de equipamentos: () Sim () Não

Quais? _____

Croqui da Caverna

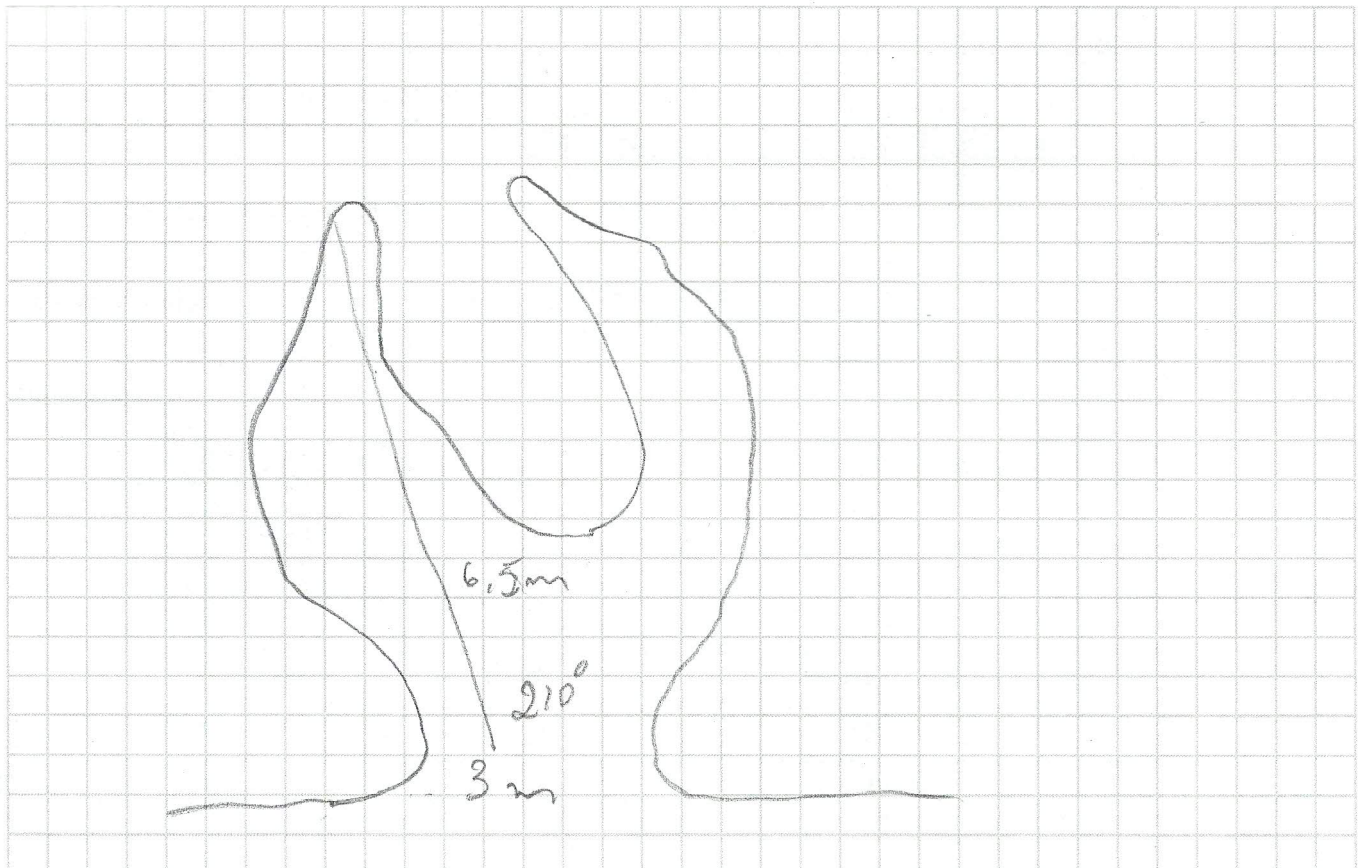

909

Número da Ficha: 909

Data: 01/08/2015

1. IDENTIFICAÇÃO

Nome: 909 Sugerido Conhecido

N° PEA: _____ N° CNC: _____ Modelo GPS: Garmin 60CSA

Datum: WGS 84 Município: MORRO DO CARREI? / MEDUSA DASHAM? UF: Bahia

Coordenadas: Zona: 24 E: 238 217 N: 8729906

Elevação: 695m Erro: ± 3m N° de Satélites: 8

Complemento (Fazenda, Rio, Povoado, etc.): Faz. São Pedro

Caverna de conhecimento dos moradores locais: Sim Não

Responsável: Maurício Ascencios

2. FEIÇÕES EXTERNAS DO CARSTE

Geomorfologia:

- Maciço Rochoso Dolina Campo de Torres Sumidouros Ressurgência
- Morro testemunho Cânions **Outros:** _____

Caracterização do acesso externo a caverna e caminhamento:

Acesso em veículo

3. MORFOLOGIA DA ENTRADA

N° de entradas: 01 (?) Descrição da entrada e acesso à caverna: ENTRADA ALTA E ÚNICA

Dimensões:

Entrada 1 - V / H	Entrada 2 - V / H	Entrada 3 - V / H
X - <u>± 18m</u>	X - _____	X - _____
Y - <u>± 10m</u>	Y - _____	Y - _____
Z - _____	Z - _____	Z - _____
P - _____	P - _____	P - _____
F - _____	F - _____	F - _____
T - _____	T - _____	T - _____

Quanto à posição da boca: P	Quanto à forma da boca: F	Quanto ao tipo: T
1. Dolina em campo	1. Pórtico em ogiva	1. Sumidouro
2. Dolina sobre maciço	2. Fendular horizontal	2. Ressurgência
3. Fundo de dolina	3. Fendular vertical	3. Desmoronamento
4. Borda de dolina	4. Fendular diagonal	4. Dolina
5. Topo de maciço	5. Vertical em abismo	5. Olho d'Água (nascente)
6. Meia altura em paredão	6. Vertical entre blocos	6. Inundada em lago
7. Base do paredão	7. Circular	7. Inundada em rio
8. No cone de desmoronamento	8. Tabular	8. Abrigo sob rocha
9. Leito de rio	9. Triangular	9. Fratura espaçada
10. Campo de torres	10. Outros	10. Outros
11. Submersa		
12. Soterrada		
13. Desmoronada		
14. Em lavra		
15. Em fenda		
16. Outros		

4. ÁREA DE INFLUÊNCIA

Identificação da trilha de acesso:

- Rodovias ou estradas asfaltadas
 Estradas cascalhadas
 Picada
 Trilha de animal
 Sem acesso aberto

Outro:

Acesso Pela Caverna

Situação das trilhas de acesso:

- Declive em direção a caverna
 Active em direção a caverna
 Picada
 Captação de águas pluviais

Situação no entorno e ocupação do solo:

- Atividade pecuária
 Pastagem*
 Atividade agrícola*
 Habitações
 Mineração*
 Desmatamento
- Presença de lixo
 Queimada/fogo
 Exploração de madeira
 Cerca
 Erosão

Comentário dos atributos
(*descrever qual tipo):

NÃO FOI POSSÍVEL PERMANECER PRÓXIMO À CAVIDADE

DEVIDO À PRESENÇA DE COLÔNIAS DE ABELHAS. REGISTRADA A COOP.

DESCRIÇÃO E FOTO DA BOCA

Vegetação:

No Entorno: () Arbórea () Arbustiva () Herbácea () Pasto/Campo

Na entrada: () Arbórea () Arbustiva () Herbácea () Pasto/Campo

Caracterização Florística:

() Bromélia () Cactos () Orquídeas () Urtigas () Pasto/Campo Outras: _____

5. DIFICULDADES NA EXPLORAÇÃO

Obstáculos:

() Rastejamento () Quebra-corpo () Pisos escorregadios

() Blocos instáveis () Lances verticais () Animais: _____

() Natação () Teto-baixo Outros: _____

Posição: () Em toda a caverna () Localizado

Necessita de equipamentos: () Sim () Não

Quais? _____

Croqui da Caverna

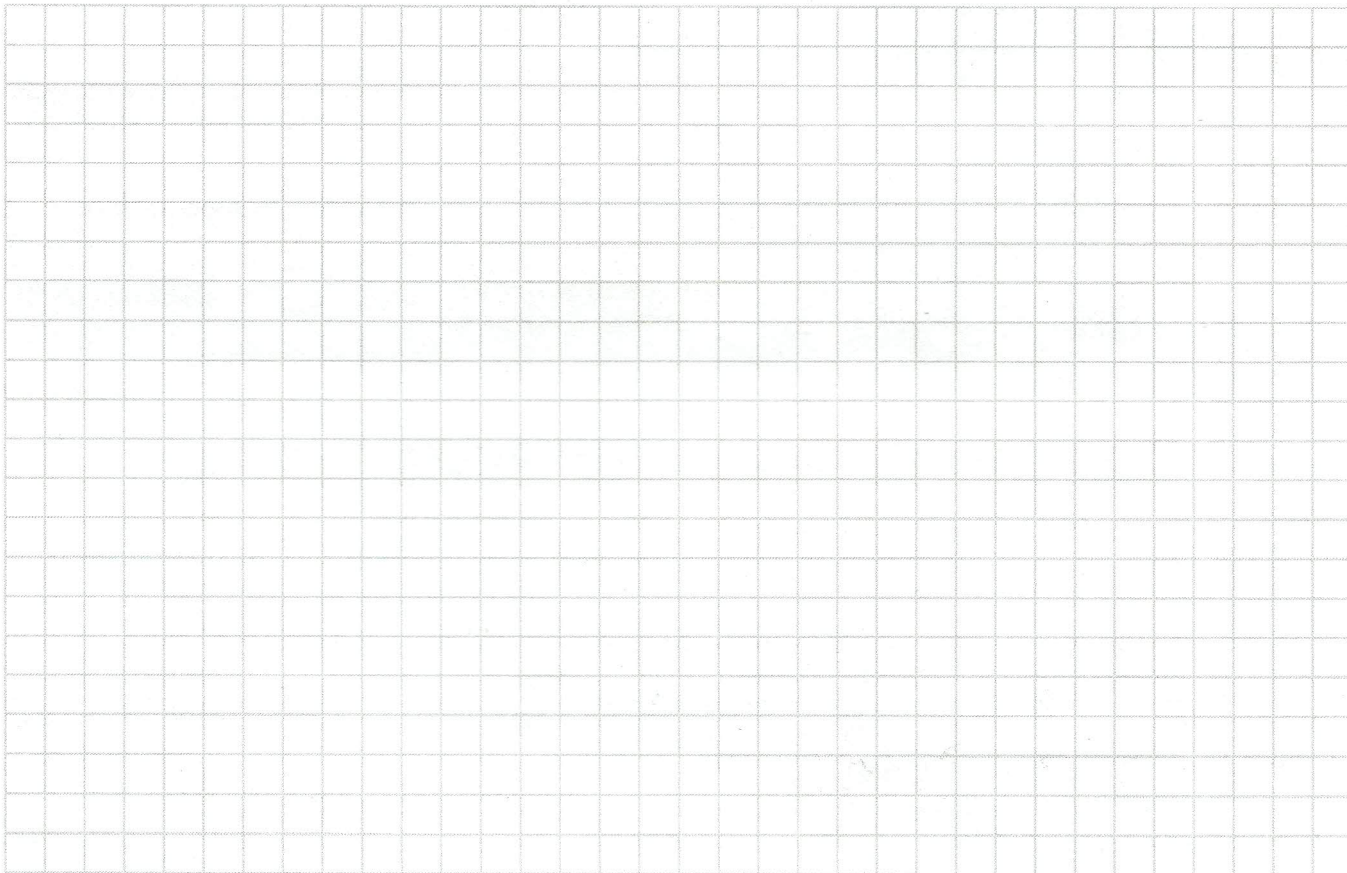

AZIMUTE 330°

Número da Ficha: 910

Data: 01/08/2015

1. IDENTIFICAÇÃO

Nome: 9101 - C 013 Sugerido Conhecido

N° PEA: _____ N° CNC: _____ Modelo GPS: BOCSX GARMIN

Datum: wfs 84 Município: _____ UF: BA

Coordenadas: Zona: 24 E: 239 324 N: 8749 860

Elevação: 712m Erro: _____ N° de Satélites: _____

Complemento (Fazenda, Rio, Povoado, etc.): PROX. A RESIDÊNCIA DO SR. DEMOCRITO

Caverna de conhecimento dos moradores locais: Sim Não

Responsável: MARCÍLIO DOS SANTOS

2. FEIÇÕES EXTERNAS DO CARSTE

Geomorfologia:

- Maciço Rochoso Dolina Campo de Torres Sumidouros Ressurgência
- Morro testemunho Cânions **Outros:** _____

Caracterização do acesso externo a caverna e caminhamento:

Por Fozza, de Poço Continha

3. MORFOLOGIA DA ENTRADA

N° de entradas: 1

Descrição da entrada e acesso à caverna:

ACesso POR VERTICAL

Dimensões:

Entrada 1 - V / H	Entrada 2 - V / H	Entrada 3 - V / H
X - <u>1,5 m</u>	X - _____	X - _____
Y - <u>1,0 m</u>	Y - _____	Y - _____
Z - _____	Z - _____	Z - _____
P - _____	P - _____	P - _____
F - _____	F - _____	F - _____
T - _____	T - _____	T - _____

Quanto à posição da boca: P	Quanto à forma da boca: F	Quanto ao tipo: T
1. Dolina em campo	1. Pórtico em ogiva	1. Sumidouro
2. Dolina sobre maciço	2. Fendular horizontal	2. Ressurgência
3. Fundo de dolina	3. Fendular vertical	3. Desmoronamento
4. Borda de dolina	4. Fendular diagonal	4. Dolina
5. Topo de maciço	5. Vertical em abismo	5. Olho d'Água (nascente)
6. Meia altura em paredão	6. Vertical entre blocos	6. Inundada em lago
7. Base do paredão	7. Circular	7. Inundada em rio
8. No cone de desmoronamento	8. Tabular	8. Abrigo sob rocha
9. Leito de rio	9. Triangular	9. Fratura espaçada
10. Campo de torres	10. Outros	10. Outros
11. Submersa		
12. Soterrada		
13. Desmoronada		
14. Em lavra		
15. Em fenda		
16. Outros		

4. ÁREA DE INFLUÊNCIA

Identificação da trilha de acesso:

- Rodovias ou estradas asfaltadas
 Estradas cascalhadas
 Picada
 Trilha de animal
 Sem acesso aberto

Outro:

Situação das trilhas de acesso:

- Declive em direção a caverna
 Active em direção a caverna
 Picada
 Captação de águas pluviais

Situação no entorno e ocupação do solo:

- Atividade pecuária
 Pastagem*
 Atividade agrícola*
 Habitações
 Mineração*
 Desmatamento
- Presença de lixo
 Queimada/fogo
 Exploração de madeira
 Cerca
 Erosão

Comentário dos atributos

(*descrever qual tipo):

Descida em verticais a partir do terreno plano e abertura
 de 1/ uma fenda. Foi possível estimar o desenvolvimento da fenda em
 mais 4m = total 15m

Vegetação:

No Entorno: () Arbórea () Arbustiva () Herbácea () Pasto/Campo

Na entrada: () Arbórea () Arbustiva () Herbácea () Pasto/Campo

Caracterização Florística:

() Bromélia () Cactos () Orquídeas () Urtigas () Pasto/Campo Outras:

C45/N54

5. DIFICULDADES NA EXPLORAÇÃO

Obstáculos:

() Rastejamento () Quebra-corpo () Pisos escorregadios

() Blocos instáveis Lances verticais () Animais:

() Natação () Teto-baixo Outros: _____

Posição: () Em toda a caverna () Localizado

Necessita de equipamentos: Sim () Não

Quais? cordões p/ vertical

Croqui da Caverna

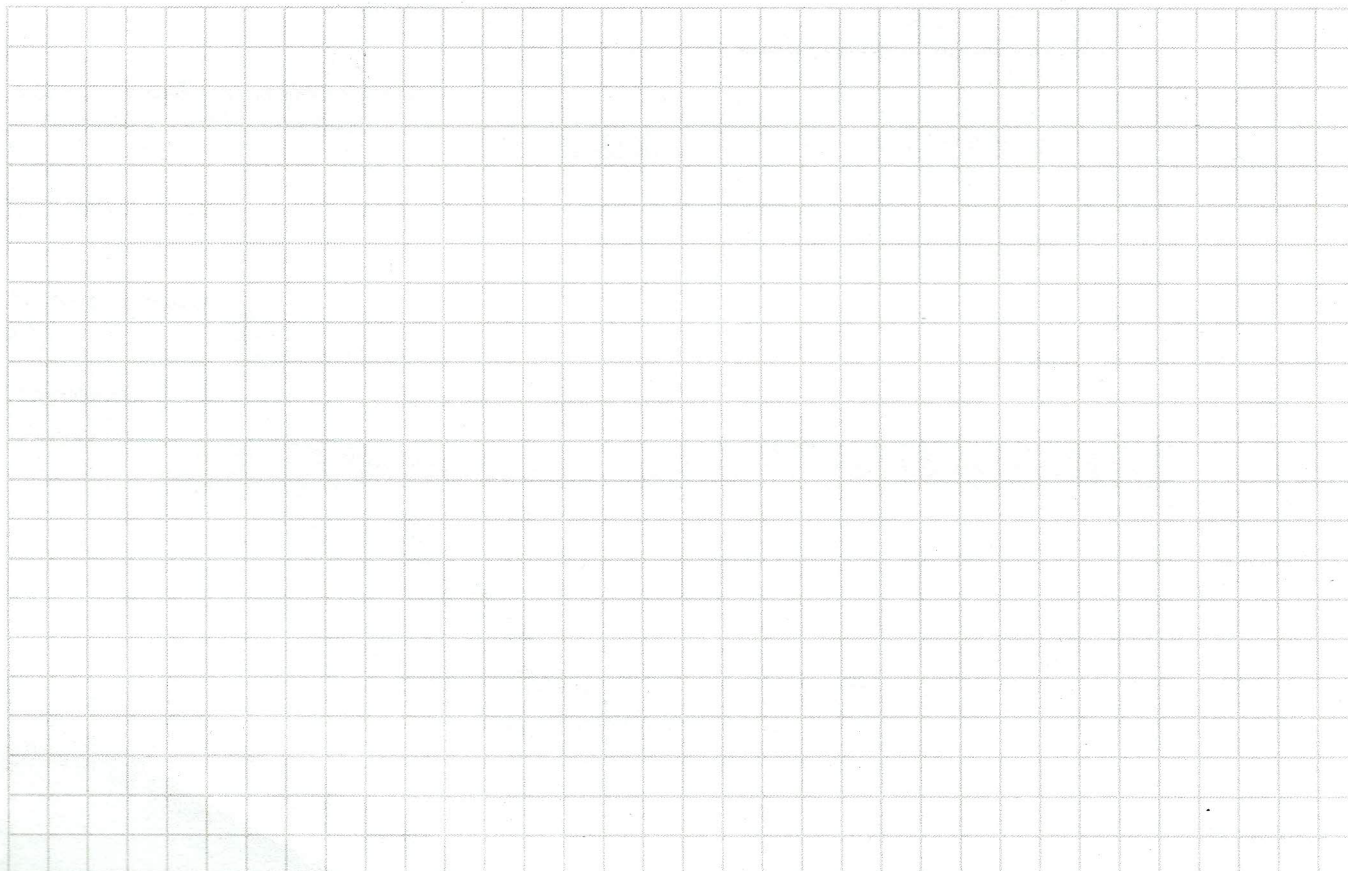

Número da Ficha: 911

Data: _____

1. IDENTIFICAÇÃO

Nome: 911 () Sugerido () Conhecido

N° PEA: _____ N° CNC: _____ Modelo GPS: _____

Datum: WGS 84 Município: _____ UF: Bt

Coordenadas:
Zona: 24 E: 237986 N: 8762955

Elevação: 695 m Erro: ± 3 N° de Satélites: 10

Complemento (Fazenda, Rio, Povoado, etc.): FAZ. PASSO CECERO

Caverna de conhecimento dos moradores locais: () Sim () Não

Responsável: _____

2. FEIÇÕES EXTERNAS DO CARSTE

Geomorfologia:

- () Maciço Rochoso () Dolina () Campo de Torres () Sumidouros () Ressurgência
- () Morro testemunho () Cânions Outros: _____

Caracterização do acesso externo a caverna e caminhamento:

Fazenda

3. MORFOLOGIA DA ENTRADA

N° de entradas: 1 Descrição da entrada e acesso à caverna: DESCIDA

Dimensões:

Entrada 1 - V / H	Entrada 2 - V / H	Entrada 3 - V / H
X - _____	X - _____	X - _____
Y - _____	Y - _____	Y - _____
Z - _____	Z - _____	Z - _____
P - _____	P - _____	P - _____
F - _____	F - _____	F - _____
T - _____	T - _____	T - _____

Quanto à posição da boca: P	Quanto à forma da boca: F	Quanto ao tipo: T
1. Dolina em campo	1. Pórtico em ogiva	1. Sumidouro
2. Dolina sobre maciço	2. Fendular horizontal	2. Ressurgência
3. Fundo de dolina	3. Fendular vertical	3. Desmoronamento
4. Borda de dolina	4. Fendular diagonal	4. Dolina
5. Topo de maciço	5. Vertical em abismo	5. Olho d'Água (nascente)
6. Meia altura em paredão	6. Vertical entre blocos	6. Inundada em lago
7. Base do paredão	7. Circular	7. Inundada em rio
8. No cone de desmoronamento	8. Tabular	8. Abrigo sob rocha
9. Leito de rio	9. Triangular	9. Fratura espaçada
10. Campo de torres	10. Outros	10. Outros
11. Submersa		
12. Soterrada		
13. Desmoronada		
14. Em lavra		
15. Em fenda		
16. Outros		

4. ÁREA DE INFLUÊNCIA

Identificação da trilha de acesso:

- Rodovias ou estradas asfaltadas
 Estradas cascalhadas
 Picada
 Trilha de animal
 Sem acesso aberto

Outro:

Situação das trilhas de acesso:

- Declive em direção a caverna
 Active em direção a caverna
 Picada
 Captação de águas pluviais

Situação no entorno e ocupação do solo:

- Atividade pecuária
 Pastagem*
 Atividade agrícola*
 Habitações
 Mineração*
 Desmatamento
- Presença de lixo
 Queimada/fogo
 Exploração de madeira
 Cerca
 Erosão

Comentário dos atributos
(*descrever qual tipo):

DOLINA c/ Pequeno desenvolvimento vertical e

horizontal

Vegetação:

No Entorno: () Arbórea Arbustiva () Herbácea () Pasto/Campo

Na entrada: () Arbórea Arbustiva () Herbácea () Pasto/Campo

Caracterização Florística:

() Bromélia () Cactos () Orquídeas () Urtigas Pasto/Campo Outras: PLANTAS TOMATE
CRUJETA

5. DIFICULDADES NA EXPLORAÇÃO

Obstáculos:

() Rastejamento () Quebra-corpo () Pisos escorregadios

() Blocos instáveis () Lances verticais () Animais: _____

() Natação Teto-baixo Outros: _____

Posição: () Em toda a caverna Localizado

Necessita de equipamentos: () Sim Não

Quais? _____

Croqui da Caverna

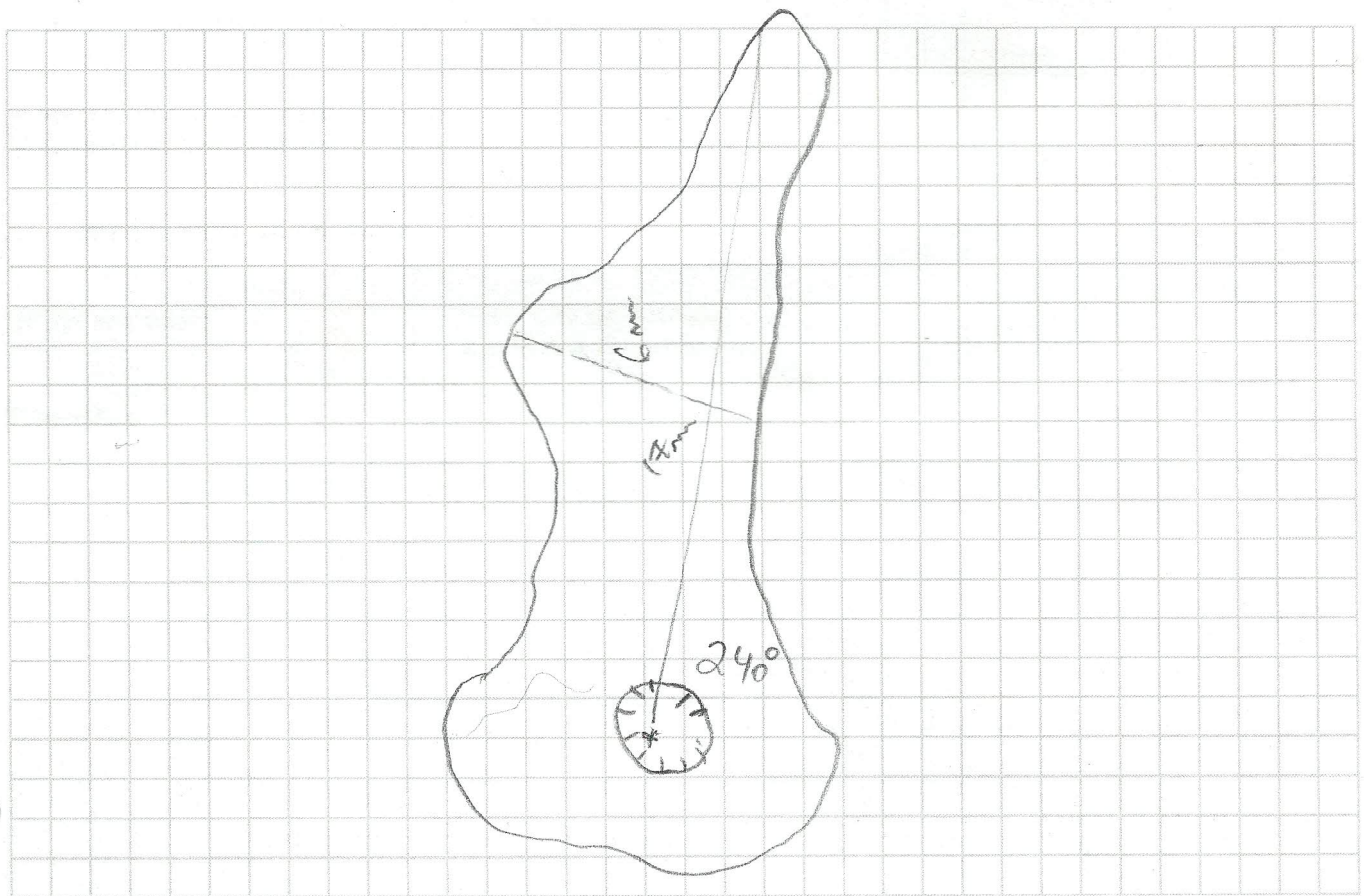

Número da Ficha: 912

Data: _____

1. IDENTIFICAÇÃO

Nome: 912 Sugerido Conhecido

N° PEA: _____ N° CNC: _____ Modelo GPS: GARMIN 60CSX

Datum: WGS 84 Município: AMERICA DOURADA UF: BA

Coordenadas:
Zona: 24 E: 238457 N: 8741809

Elevação: 735 Erro: + 3 N° de Satélites: 10

Complemento (Fazenda, Rio, Povoado, etc.): Faz. Maximiana

Caverna de conhecimento dos moradores locais: Sim Não

Responsável: Maurício Vasconcelos

2. FEIÇÕES EXTERNAS DO CARSTE

Geomorfologia:

Maciço Rochoso Dolina Campo de Torres Sumidouros Ressurgência

Morro testemunho Cânions

Outros:

Campo de Lapias

Caracterização do acesso externo a caverna e caminhamento:

Trilha pela cortiça (trilha assada)

3. MORFOLOGIA DA ENTRADA

N° de entradas:

(?)
1 ou 2

Descrição da entrada e acesso à caverna:

Entrada por acesso vertical (negativa)

Dimensões:

Entrada 1 - V / H	Entrada 2 - V / H	Entrada 3 - V / H
X - _____	X - _____	X - _____
Y - _____	Y - _____	Y - _____
Z - _____	Z - _____	Z - _____
P - _____	P - _____	P - _____
F - _____	F - _____	F - _____
T - _____	T - _____	T - _____

Quanto à posição da boca: P	Quanto à forma da boca: F	Quanto ao tipo: T
1. Dolina em campo	1. Pórtico em ogiva	1. Sumidouro
2. Dolina sobre maciço	2. Fendular horizontal	2. Ressurgência
3. Fundo de dolina	3. Fendular vertical	3. Desmoronamento
4. Borda de dolina	4. Fendular diagonal	4. Dolina
5. Topo de maciço	5. Vertical em abismo	5. Olho d'Água (nascente)
6. Meia altura em paredão	6. Vertical entre blocos	6. Inundada em lago
7. Base do paredão	7. Circular	7. Inundada em rio
8. No cone de desmoronamento	8. Tabular	8. Abrigo sob rocha
9. Leito de rio	9. Triangular	9. Fratura espaçada
10. Campo de torres	10. Outros	10. Outros
11. Submersa		
12. Soterrada		
13. Desmoronada		
14. Em lavra		
15. Em fenda		
16. Outros		

4. ÁREA DE INFLUÊNCIA

Identificação da trilha de acesso:

- Rodovias ou estradas asfaltadas
 Estradas cascalhadas
 Picada
 Trilha de animal
 Sem acesso aberto

Outro:

TRILHA PELA CASINHA

Situação das trilhas de acesso:

- Declive em direção a caverna
 Active em direção a caverna
 Picada
 Captação de águas pluviais

Situação no entorno e ocupação do solo:

- Atividade pecuária
 Pastagem*
 Atividade agrícola*
 Habitações
 Mineração*
 Desmatamento
- Presença de lixo
 Queimada/ fogo
 Exploração de madeira
 Cerca
 Erosão

Comentário dos atributos

(*descrever qual tipo):

CAVIDADE SE DESMORONA VERTICAL E HORIZONTAL
 JE. É UM LAJEADO, CAMPO DE LAPIAS DIVERSOS TUBOS E FENDAS
 NO AFLORAMENTO.

Vegetação:

- No Entorno: () Arbórea () Arbustiva () Herbácea () Pasto/Campo
 Na entrada: () Arbórea () Arbustiva () Herbácea () Pasto/Campo

Caracterização Florística:

- () Bromélia Cactos () Orquídeas () Urtigas Pasto/Campo Outras: Cactos

5. DIFICULDADES NA EXPLORAÇÃO

Obstáculos:

- () Rastejamento () Quebra-corpo () Pisos escorregadios
 () Blocos instáveis () Lances verticais () Animais: _____
 () Natação () Teto-baixo Outros: _____
 Posição: () Em toda a caverna () Localizado

Necessita de equipamentos: Sim () Não

Quais? Vertical

Croqui da Caverna

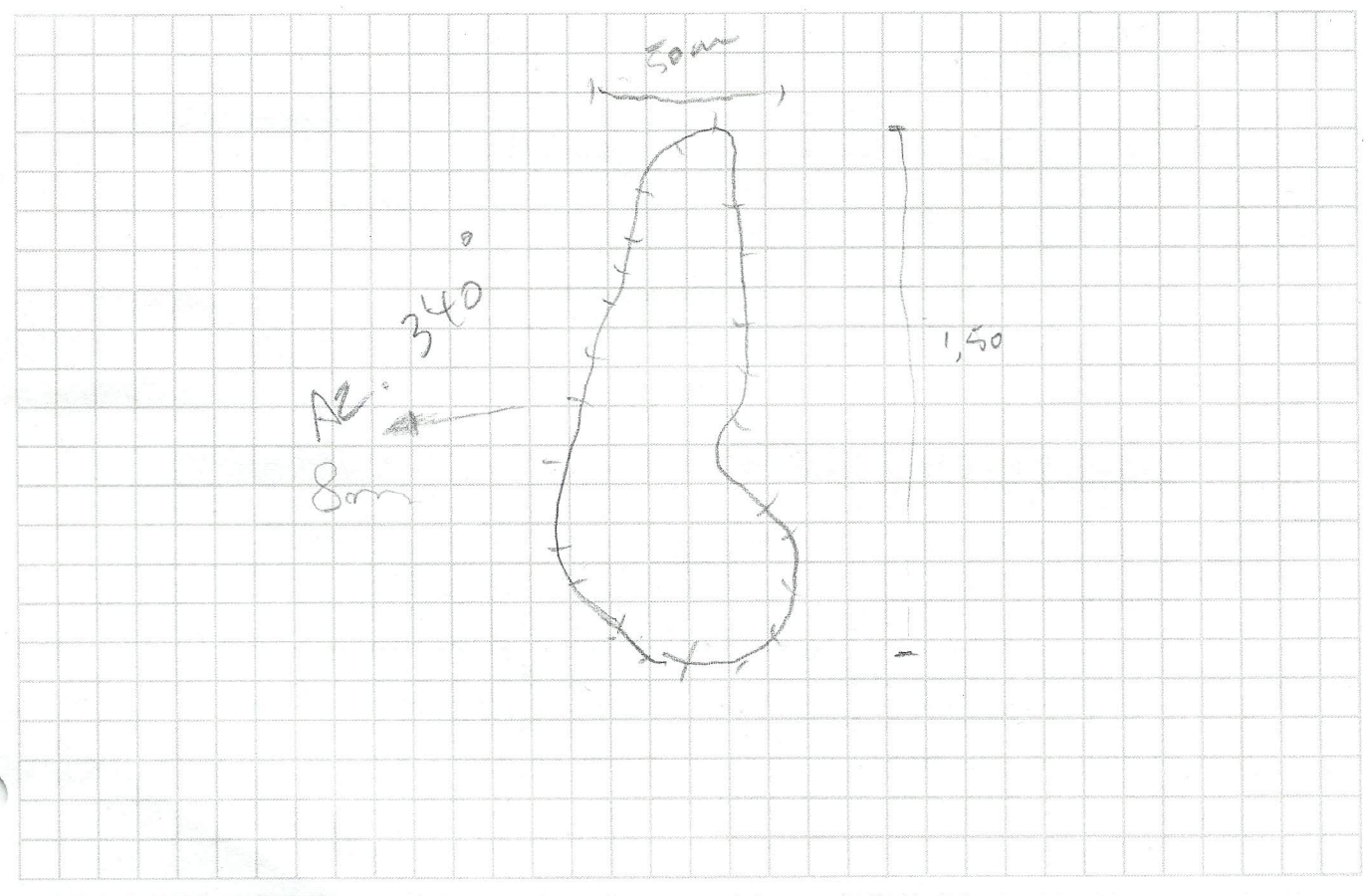

FOTOS: 2751

AZ. 210°

Número da Ficha: 913

Data: _____

1. IDENTIFICAÇÃO

Nome: 913 Sugerido Conhecido

N° PEA: _____ N° CNC: _____ Modelo GPS: Garmin 60CSX

Datum: WGS 84 Município: CASTRAL UF: BA

Coordenadas: Zona: 23 E: 802556 N: 8765211

Elevação: 476 m Erro: +3 N° de Satélites: 10

Complemento (Fazenda, Rio, Povoado, etc.): _____

Caverna de conhecimento dos moradores locais: Sim Não

Responsável: MURILLO

2. FEIÇÕES EXTERNAS DO CARSTE

Geomorfologia:

Maciço Rochoso Dolina Campo de Torres Sumidouros Ressurgência

Morro testemunho Cânions Outros: _____

Caracterização do acesso externo a caverna e caminhamento: AO LADO DA ESTRADA PROX. À "VELADA"

3. MORFOLOGIA DA ENTRADA

N° de entradas: 1 ^(?) Descrição da entrada e acesso à caverna: ENTRADA COM DESNÍVEL DE 12m

Dimensões:

Entrada 1 - V / H	Entrada 2 - V / H	Entrada 3 - V / H
X - _____	X - _____	X - _____
Y - _____	Y - _____	Y - _____
Z - _____	Z - _____	Z - _____
P - _____	P - _____	P - _____
F - _____	F - _____	F - _____
T - _____	T - _____	T - _____

Quanto à posição da boca: P	Quanto à forma da boca: F	Quanto ao tipo: T
1. Dolina em campo	1. Pórtico em ogiva	1. Sumidouro
2. Dolina sobre maciço	2. Fendular horizontal	2. Ressurgência
3. Fundo de dolina	3. Fendular vertical	3. Desmoronamento
4. Borda de dolina	4. Fendular diagonal	4. Dolina
5. Topo de maciço	5. Vertical em abismo	5. Olho d'Água (nascente)
6. Meia altura em paredão	6. Vertical entre blocos	6. Inundada em lago
7. Base do paredão	7. Circular	7. Inundada em rio
8. No cone de desmoronamento	8. Tabular	8. Abrigo sob rocha
9. Leito de rio	9. Triangular	9. Fratura espaçada
10. Campo de torres	10. Outros	10. Outros
11. Submersa		
12. Soterrada		
13. Desmoronada		
14. Em lavra		
15. Em fenda		
16. Outros		

4. ÁREA DE INFLUÊNCIA

Identificação da trilha de acesso:

- Rodovias ou estradas asfaltadas
 Estradas cascalhadas
 Picada
 Trilha de animal
 Sem acesso aberto

Outro:

AO LADO DA ESCADA

Situação das trilhas de acesso:

- Declive em direção a caverna
 Active em direção a caverna
 Picada
 Captação de águas pluviais

Situação no entorno e ocupação do solo:

- Atividade pecuária
 Pastagem*
 Atividade agrícola*
 Habitações
 Mineração*
 Desmatamento
- Presença de lixo
 Queimada/fogo
 Exploração de madeira
 Cerca
 Erosão

Comentário dos atributos

(*descrever qual tipo):

Desmoronamento horizontal e verticalmente na direção 310° (AZ). Já foi em uma das bocas. Não foi explorada de novo presença de abismo de lance vertical.

Vegetação:

No Entorno: Arbórea Arbustiva () Herbácea () Pasto/Campo

Na entrada: Arbórea Arbustiva () Herbácea () Pasto/Campo

Caracterização Florística:

() Bromélia () Cactos () Orquídeas () Urtigas Pasto/Campo Outras:

CAATINGA

5. DIFICULDADES NA EXPLORAÇÃO

Obstáculos:

() Rastejamento () Quebra-corpo () Pisos escorregadios

() Blocos instáveis Lances verticais () Animais: _____

() Natação () Teto-baixo Outros: _____

Posição: () Em toda a caverna () Localizado

Necessita de equipamentos: Sim () Não

Quais? VERTICAIS

Croqui da Caverna

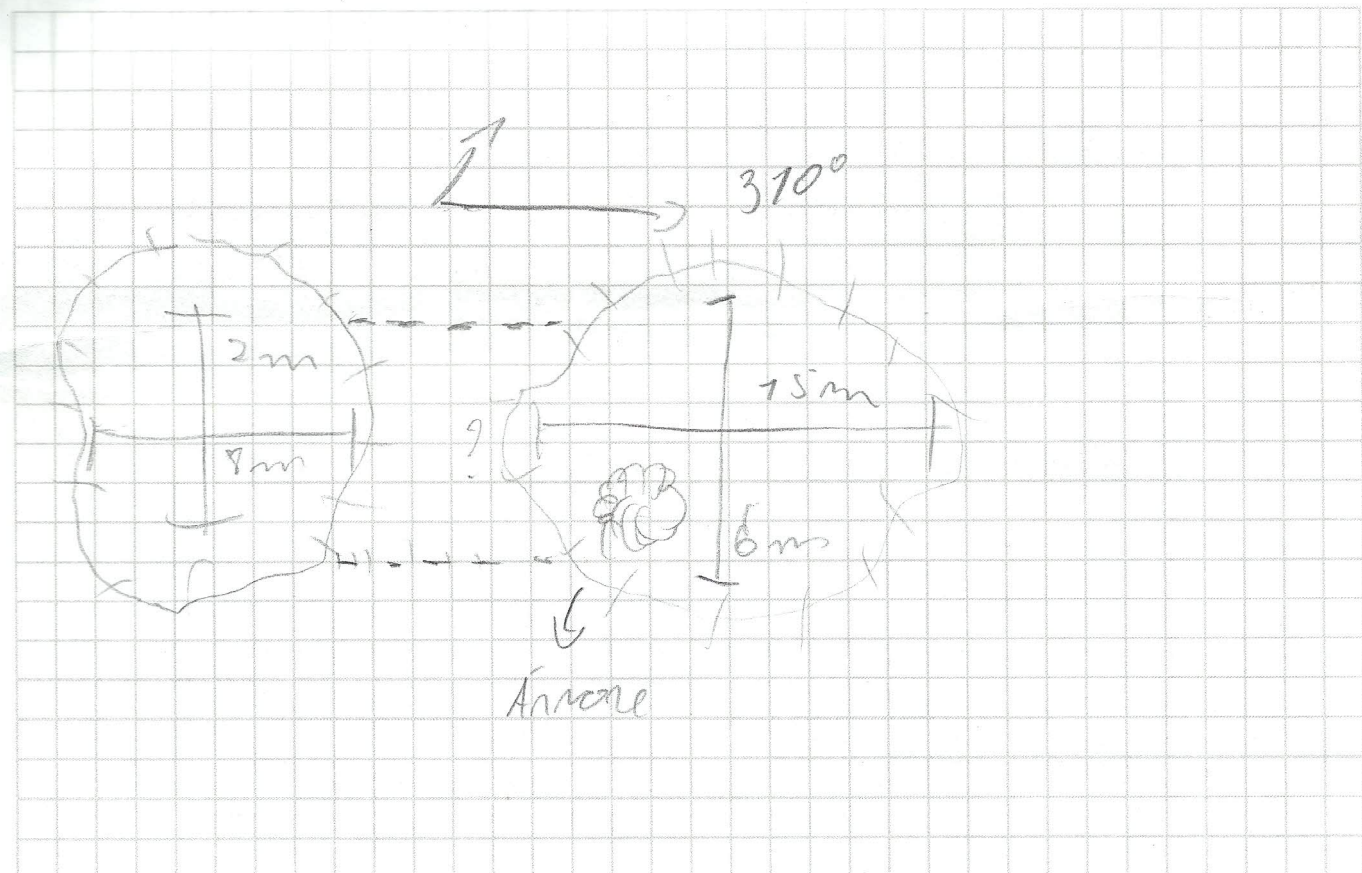

FOTOS 2752 - 2753

Número da Ficha: 914

Data: _____

1. IDENTIFICAÇÃO

Nome: 914 () Sugerido () Conhecido

N° PEA: _____ N° CNC: _____ Modelo GPS: _____

Datum: WGS84 Município: _____ UF: BA

Coordenadas: E: 801862 N: 8764619
 Zona: 23

Elevação: _____ Erro: _____ N° de Satélites: _____

Complemento (Fazenda, Rio, Povoado, etc.): _____

Caverna de conhecimento dos moradores locais: Sim () Não

Responsável: Marciano

2. FEIÇÕES EXTERNAS DO CARSTE

Geomorfologia:

Maciço Rochoso () Dolina () Campo de Torres () Sumidouros () Ressurgência

() Morro testemunho () Cânions Outros: LAPIA

Caracterização do acesso externo a caverna e caminhamento:

ACesso POR FAZENDA

3. MORFOLOGIA DA ENTRADA

N° de entradas: 1 Descrição da entrada e acesso à caverna: VERTICAL

Dimensões:

Entrada 1 - V / H	Entrada 2 - V / H	Entrada 3 - V / H
X - _____	X - _____	X - _____
Y - _____	Y - _____	Y - _____
Z - _____	Z - _____	Z - _____
P - _____	P - _____	P - _____
F - _____	F - _____	F - _____
T - _____	T - _____	T - _____

Vegetação:

No Entorno: Arbórea Arbustiva () Herbácea () Pasto/Campo
 Na entrada: Arbórea Arbustiva () Herbácea () Pasto/Campo

Caracterização Florística:

() Bromélia () Cactos () Orquídeas () Urtigas () Pasto/Campo Outras:

Cactos

5. DIFICULDADES NA EXPLORAÇÃO

Obstáculos:

() Rastejamento () Quebra-corpo () Pisos escorregadios
 Blocos instáveis Lances verticais () Animais:
 () Natação () Teto-baixo Outros:

Posição: () Em toda a caverna () Localizado

Necessita de equipamentos: Sim () Não

Quais? VERTICAIS

Croqui da Caverna

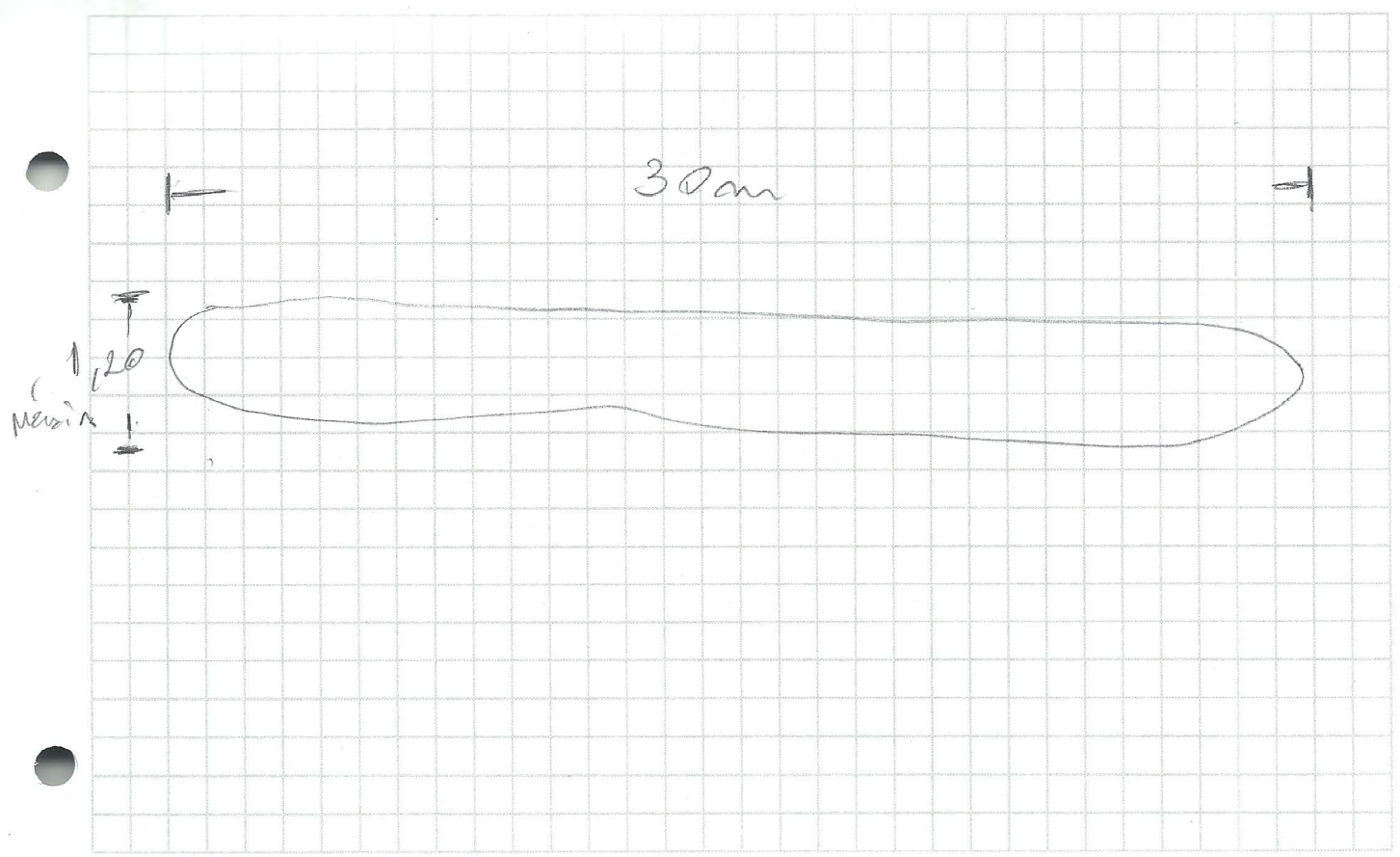

2754 - 2758

Número da Ficha: 915

Data: _____

1. IDENTIFICAÇÃO

Nome: 915 () Sugerido () Conhecido

N° PEA: _____ N° CNC: _____ Modelo GPS: Garmin 60CSx

Datum: WGS 84 Município: _____ UF: Ba

Coordenadas: Zona: 23 E: 801841 N: 8764634

Elevação: _____ Erro: _____ N° de Satélites: _____

Complemento (Fazenda, Rio, Povoado, etc.): _____

Caverna de conhecimento dos moradores locais: () Sim () Não

Responsável: _____

2. FEIÇÕES EXTERNAS DO CARSTÉ

Geomorfologia:

Maciço Rochoso () Dolina () Campo de Torres () Sumidouros () Ressurgência

() Morro testemunho () Cânions Outros: LAPIA

Caracterização do acesso externo a caverna e caminhamento: Acesso por Fenda

3. MORFOLOGIA DA ENTRADA

N° de entradas: 1, 2 Descrição da entrada e acesso à caverna: Vertical

Dimensões:

Entrada 1 - V / H	Entrada 2 - V / H	Entrada 3 - V / H
X - _____	X - _____	X - _____
Y - _____	Y - _____	Y - _____
Z - _____	Z - _____	Z - _____
P - _____	P - _____	P - _____
F - _____	F - _____	F - _____
T - _____	T - _____	T - _____

Quanto à posição da boca: P	Quanto à forma da boca: F	Quanto ao tipo: T
1. Dolina em campo	1. Pórtico em ogiva	1. Sumidouro
2. Dolina sobre maciço	2. Fendular horizontal	2. Ressurgência
3. Fundo de dolina	3. Fendular vertical	3. Desmoronamento
4. Borda de dolina	4. Fendular diagonal	4. Dolina
5. Topo de maciço	5. Vertical em abismo	5. Olho d'Água (nascente)
6. Meia altura em paredão	6. Vertical entre blocos	6. Inundada em lago
7. Base do paredão	7. Circular	7. Inundada em rio
8. No cone de desmoronamento	8. Tabular	8. Abrigo sob rocha
9. Leito de rio	9. Triangular	9. Fratura espaçada
10. Campo de torres	10. Outros	10. Outros
11. Submersa		
12. Soterrada		
13. Desmoronada		
14. Em lavra		
15. Em fenda		
16. Outros		

4. ÁREA DE INFLUÊNCIA

Identificação da trilha de acesso:

- Rodovias ou estradas asfaltadas
 Estradas cascalhadas
 Picada
 Trilha de animal
 Sem acesso aberto

Outro:

Situação das trilhas de acesso:

- Declive em direção a caverna
 Active em direção a caverna
 Picada
 Captação de águas pluviais

Situação no entorno e ocupação do solo:

- Atividade pecuária
 Pastagem*
 Atividade agrícola*
 Habitações
 Mineração*
 Desmatamento
- Presença de lixo
 Queimada/ fogo
 Exploração de madeira
 Cerca
 Erosão

Comentário dos atributos
(*descrever qual tipo):

Faixas em calha. Profundidade aprox 2m
duas faixas paralelas AZ 320.

Vegetação:

No Entorno: Arbórea Arbustiva () Herbácea () Pasto/Campo

Na entrada: Arbórea Arbustiva () Herbácea () Pasto/Campo

Caracterização Florística:

() Bromélia () Cactos () Orquídeas () Urtigas () Pasto/Campo Outras: CRATIUM

5. DIFICULDADES NA EXPLORAÇÃO

Obstáculos:

() Rastejamento () Quebra-corpo () Pisos escorregadios

Blócos instáveis Lances verticais () Animais:

() Natação () Teto-baixo Outros: _____

Posição: () Em toda a caverna () Localizado

Necessita de equipamentos: Sim () Não

Quais? VERTICAL

Croqui da Caverna

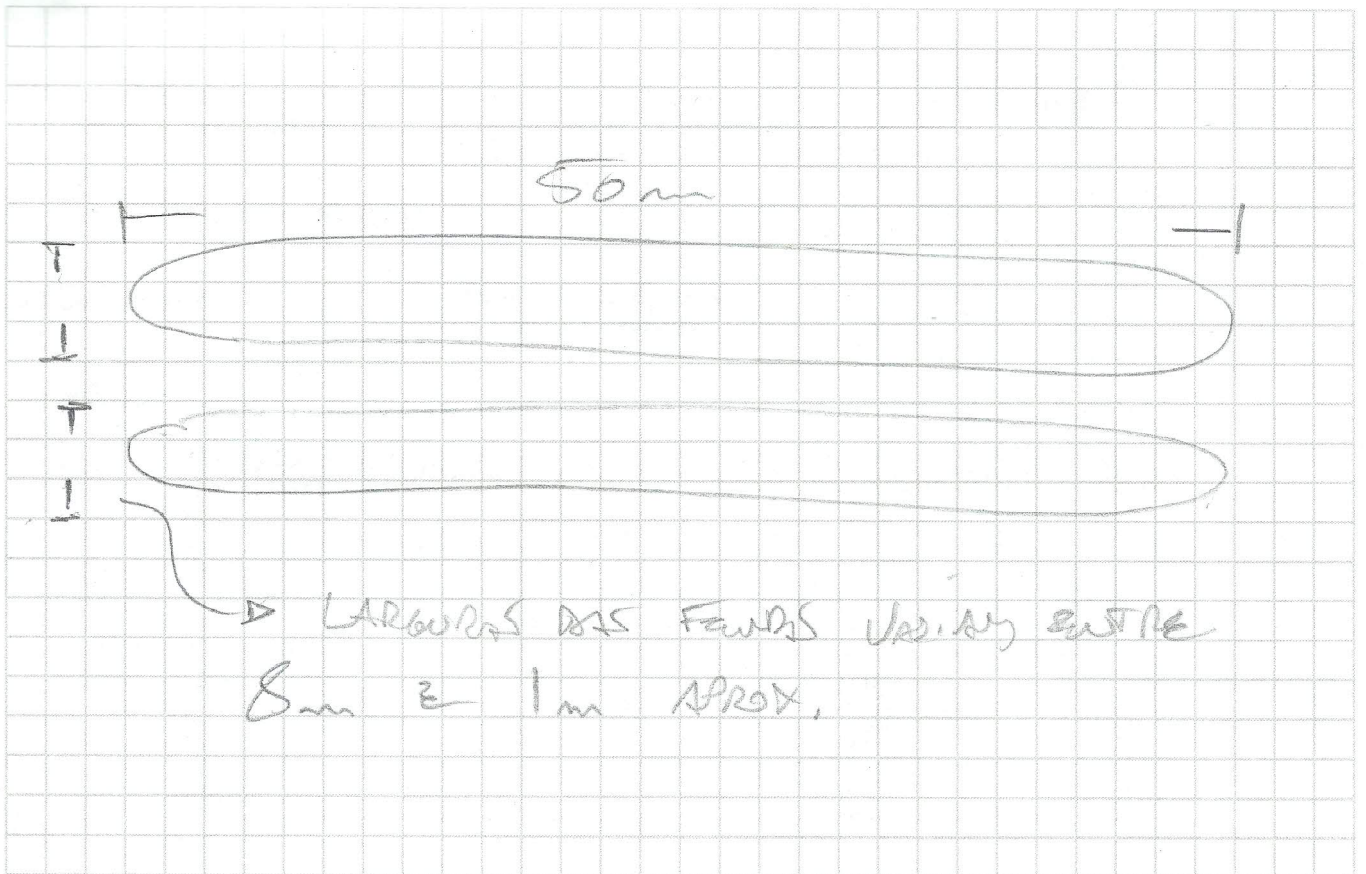

Número da Ficha: 916

Data: _____

1. IDENTIFICAÇÃO

Nome: 916 () Sugerido () Conhecido

N° PEA: _____ N° CNC: _____ Modelo GPS: GARMIN 60CSK

Datum: WGS 84 Município: SÃO GABRIEL UF: _____

Coordenadas: E: 197456 N: 8781640

Zona: 23

Elevação: 700 Erro: + 3m N° de Satélites: 10

Complemento (Fazenda, Rio, Povoado, etc.): _____

Caverna de conhecimento dos moradores locais: Sim () Não

Responsável: _____

2. FEIÇÕES EXTERNAS DO CARSTE

Geomorfologia:

() Maciço Rochoso () Dolina () Campo de Torres () Sumidouros () Ressurgência

() Morro testemunho () Cânions Outros: CAMPO DE LAPIÁS

Caracterização do acesso externo a caverna e caminhamento: POR ESTRADA PRECÍZIA.

3. MORFOLOGIA DA ENTRADA

N° de entradas: ? Descrição da entrada e acesso à caverna: POR DIVERSAS FENDAS EM LAPIÁS

Dimensões:

Entrada 1 - V / H	Entrada 2 - V / H	Entrada 3 - V / H
X - _____	X - _____	X - _____
Y - _____	Y - _____	Y - _____
Z - _____	Z - _____	Z - _____
P - _____	P - _____	P - _____
F - _____	F - _____	F - _____
T - _____	T - _____	T - _____

Quanto à posição da boca: P	Quanto à forma da boca: F	Quanto ao tipo: T
1. Dolina em campo	1. Pórtico em ogiva	1. Sumidouro
2. Dolina sobre maciço	<input checked="" type="checkbox"/> 2. Fendular horizontal	2. Ressurgência
3. Fundo de dolina	3. Fendular vertical	3. Desmoronamento
4. Borda de dolina	4. Fendular diagonal	4. Dolina
5. Topo de maciço	5. Vertical em abismo	5. Olho d'Água (nascente)
6. Meia altura em paredão	6. Vertical entre blocos	6. Inundada em lago
7. Base do paredão	7. Circular	7. Inundada em rio
8. No cone de desmoronamento	8. Tabular	8. Abrigo sob rocha
9. Leito de rio	9. Triangular	9. Fratura espaçada
10. Campo de torres	10. Outros	<input checked="" type="checkbox"/> 10. Outros
11. Submersa		
12. Soterrada		
13. Desmoronada		
14. Em lavra		
<input checked="" type="checkbox"/> 15. Em fenda		
16. Outros		

4. ÁREA DE INFLUÊNCIA

Identificação da trilha de acesso:

- Rodovias ou estradas asfaltadas
 Estradas cascalhadas
 Picada
 Trilha de animal
 Sem acesso aberto

Outro: _____

Situação das trilhas de acesso:

- Declive em direção a caverna
 Active em direção a caverna
 Picada
 Captação de águas pluviais

Situação no entorno e ocupação do solo:

- Atividade pecuária
 Pastagem*
 Atividade agrícola*
 Habitações
 Mineração*
 Desmatamento
- Presença de lixo
 Queimada/fogo
 Exploração de madeira
 Cerca
 Erosão

Comentário dos atributos
(*descrever qual tipo):

Fendas alinhadas em A2 180° com diâmetros
bocas e interconectando pequenos sacos que variam de
3 - 12 mm.

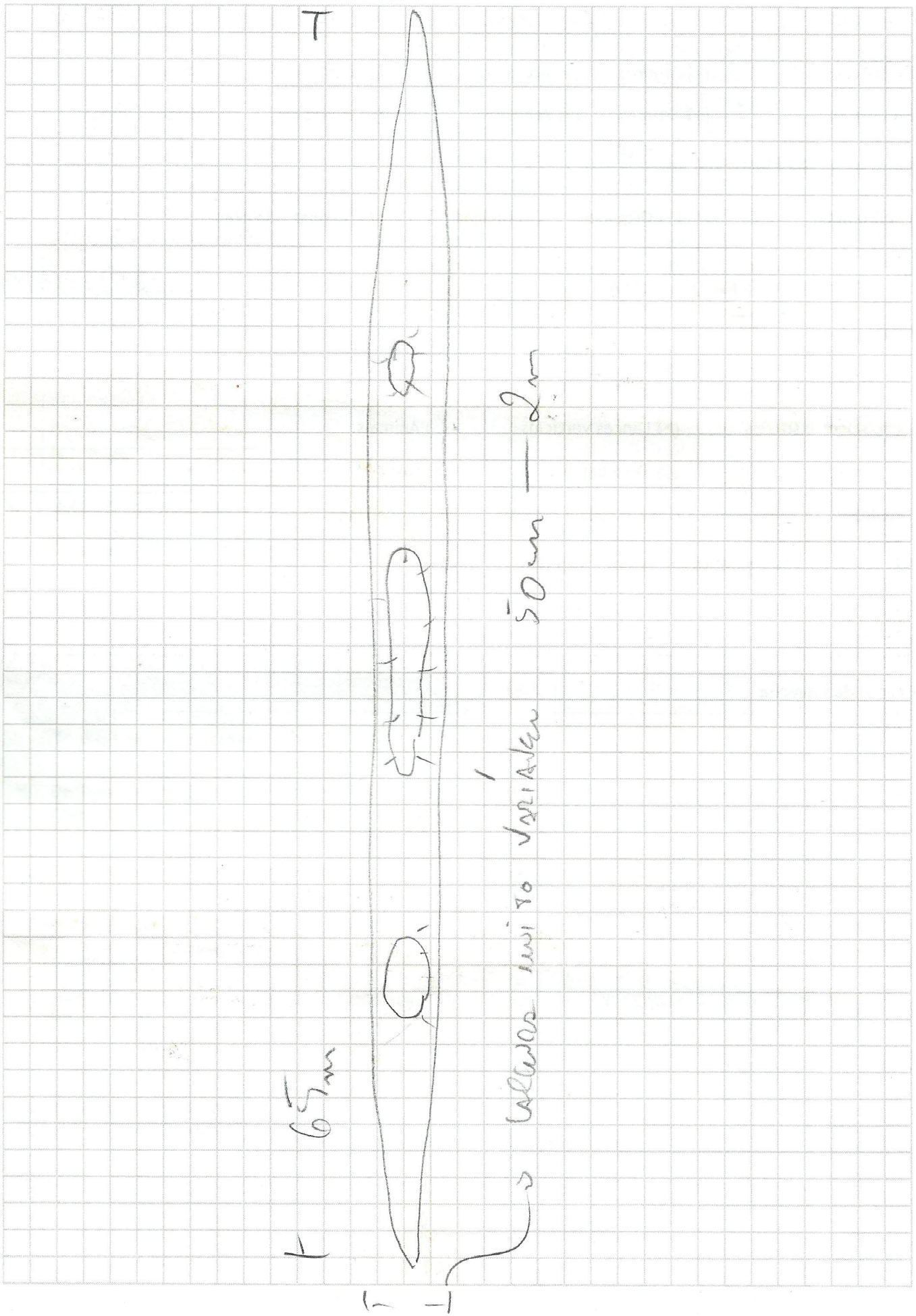

Número da Ficha: 917

Data: 26/08/15

1. IDENTIFICAÇÃO

(Calc 4)

Nome: ÉRICO DEMARI 917 () Sugerido () Conhecido

N° PEA: _____ N° CNC: _____ Modelo GPS: GARMIN

Datum: WGS 1984 Município: _____ UF: BA

Coordenadas: Zona: (24) 224606 E: 8790611 N: _____

Elevação: 620m Erro: _____ N° de Satélites: _____

Complêmento (Fazenda, Rio, Povoado, etc.): PRÓXIMO À LOCALIDADE DE UMARONINHAS

Caverna de conhecimento dos moradores locais: () Sim () Não (X) não sabemos, mas a área é antropizada

Responsável: ÉRICO DEMARI / MAURÍCIO VASCONCELOS

2. FEIÇÕES EXTERNAS DO CARSTE

Geomorfologia:

() Maciço Rochoso () Dolina () Campo de Torres () Sumidouros () Ressurgência

() Morro testemunho () Cânions Outros:

campo de abissais (aprox 30x20m)

Caracterização do acesso externo a caverna e caminhamento:

Estada em péssimo estado a partir da caverna do rio Jacaré, paramos numa estrada a menos de 300m, há trilhas de amarelas.

3. MORFOLOGIA DA ENTRADA

N° de entradas: 01

Descrição da entrada e acesso à caverna: pequena cavidade (5m comp) x 2,5m alt

Dimensões:

Entrada 1 - V / H	Entrada 2 - V / H	Entrada 3 - V / H
X - _____	X - _____	X - _____
Y - _____	Y - _____	Y - _____
Z - _____	Z - _____	Z - _____
P - _____	P - _____	P - _____
F - _____	F - _____	F - _____
T - _____	T - _____	T - _____

Quanto à posição da boca: P	Quanto à forma da boca: F	Quanto ao tipo: T
1. Dolina em campo	1. Pórtico em ogiva	1. Sumidouro
2. Dolina sobre maciço	2. Fendular horizontal	2. Ressurgência
3. Fundo de dolina	3. Fendular vertical	3. Desmoronamento
4. Borda de dolina	4. Fendular diagonal	4. Dolina
5. Topo de maciço	5. Vertical em abismo	5. Olho d'Água (nascente)
6. Meia altura em paredão	6. Vertical entre blocos	6. Inundada em lago
7. Base do paredão	7. Circular	7. Inundada em rio
8. No cone de desmoronamento	8. Tabular	8. Abrigo sob rocha
9. Leito de rio	9. Triangular	9. Fratura espaçada
10. Campo de torres	10. Outros	10. Outros <i>deguas</i>
11. Submersa		
12. Soterrada		
13. Desmoronada		
14. Em lavra		
15. Em fenda <i>horizontal</i>		
16. Outros		

4. ÁREA DE INFLUÊNCIA

Identificação da trilha de acesso:

- Rodovias ou estradas asfaltadas
 Estradas cascalhadas
 Picada
 Trilha de animal
 Sem acesso aberto

Outro: _____

Situação das trilhas de acesso:

- Declive em direção a caverna
 Active em direção a caverna
 Picada
 Captação de águas pluviais

Situação no entorno e ocupação do solo:

- Atividade pecuária
 Pastagem*
 Atividade agrícola*
 Habitações
 Mineração*
 Desmatamento
- Presença de lixo
 Queimada/fogo
 Exploração de madeira
 Cerca
 Erosão

Comentário dos atributos
(*descrever qual tipo):

S-SW
Requiere abrigo ~~S-SW~~, há uma fenda horizontal no sentido E, mas a entrada é obstruída

Vegetação:

No Entorno: () Arbórea () Arbustiva () Herbácea () Pasto/Campo

Na entrada: () Arbórea () Arbustiva () Herbácea () Pasto/Campo

Caracterização Florística:

() Bromélia () Cactos () Orquídeas () Urtigas () Pasto/Campo Outras: _____

5. DIFICULDADES NA EXPLORAÇÃO

Obstáculos:

() Rastejamento () Quebra-corpo () Pisos escorregadios

() Blócos instáveis () Lances verticais () Animais: _____

() Natação () Teto-baixo Outros: _____

Posição: () Em toda a caverna () Localizado

Necessita de equipamentos: () Sim () Não

Quais? _____

Croqui da Caverna

