

## ÍNDICE

2.2.2.11 -	Recursos Minerais.....	3/37
2.2.2.11.1 -	Metodologia .....	3/37
2.2.2.11.2 -	Identificação dos Processos Minerários Existentes .....	4/37
2.2.2.11.3 -	Áreas em Concessão de Lavra .....	33/37
2.2.2.11.4 -	Considerações Finais .....	37/37



## Legendas

Quadro 2.2.2.11-1 – Processos minerários identificados por fase na Área de Estudo do Meio Físico e interceptados pela diretriz do traçado da LT 500 kV Gilbués II – Ouarolândia II.....	4/37
Figura 2.2.2.11-1 - Quantitativo de processos em andamento no DNPM na Área de Estudo e interceptados pela diretriz do traçado da LT 500 kV Gilbués II - Ouarolândia II divididos pela fase em que se encontram.....	5/37
Quadro 2.2.2.11-2 - Processos minerários identificados por substância na Área de Estudo do Meio Físico e interceptados pela diretriz do traçado da LT 500 kV Gilbués II - Ouarolândia II.....	6/37
Figura 2.2.2.11-2 - Quantitativo de processos em andamento no DNPM na Área de Estudo e interceptados pela diretriz do traçado da LT 500 kV Gilbués II - Ouarolândia II divididos pela substância em que se encontram.....	7/37
Quadro 2.2.2.11-3 - Processos minerários na Área de Estudo do Meio Físico e na Linha de Transmissão.....	8/37
Figura 2.2.2.11-3 –Área do processo minerário 819498/1971.....	34/37
Figura 2.2.2.11-4 –Área do processo minerário 802589/1976.....	35/37
Figura 2.2.2.11-5 –Área do processo minerário 802590/1976.....	36/37



### 2.2.2.11 - Recursos Minerais

Para o presente diagnóstico foram identificados, através da consulta de bancos de dados oficiais, os processos minerários identificados na Área de Estudo do Meio Físico da LT 500 kV Gilbués II - Ouarolândia II identificando as fases das áreas identificadas perante ao Departamento Nacional de Produção Mineral (DNOM), assim como as substâncias passíveis de extração no local.

A análise dos processos minerários mostra uma ampla gama de recursos minerais presentes na Área de Estudo do Meio Físico da LT 500 kV Gilbués II - Ouarolândia II, sendo 22 diferentes substâncias: Areia, Barita, Calcário, Cascalho, Conglomerado, Diamante, Diamante Industrial, Dolomito, Fosfato, Galena, Grafita, Granito, Mármore, Minério de Chumbo, Minério de Cobre, Minério de Ferro, Minério de Manganês, Minério de Ouro, Minério de Tântalo, Quartzito, Quartzito Industrial e Turmalina. No entanto, vale frisar que a prática descontrolada da mineração de modo informal, a denominada “lavra garimpeira”, faz com que os dados oficiais não contemplem a totalidade do volume mineral explorado na região.

#### 2.2.2.11.1 - Metodologia

Para a identificação dos processos minerários existentes na Área de Estudo do Meio Físico da LT 500 kV Gilbués II - Ouarolândia II, foram consultados os bancos de dados do DNPM (Departamento Nacional de Produção Mineral) que dispõe de base dados georreferenciada atualizada atualizadas relativa às áreas dos processos minerários cadastrados no DNPM. As bases de dados consultadas foram as seguintes:

- SIGMINE (Sistema de Informações Geográficas da Mineração);
- Cadastro Mineiro.

Uma vez levantadas as informações das bases de dados secundárias, foi executada a filtragem e tratamento dessas informações em ambiente de Sistema de Informação Geográfica (ArcMap 10.1) separando apenas os processos minerários cujos polígonos que os representam estão total ou parcialmente alocados na Área de Estudo do Meio Físico da LT 500 kV Gilbués II - Ouarolândia II, destacando, os que estão presentes na Área Diretamente Afetada.

Os polígonos selecionados estão destacados no **Mapa dos Processos Minerários - 2935-01-EIA-MP-2006**, no Caderno de Mapas e as informações sobre a situação legal dos processos está apresentada no decorrer deste diagnóstico.

## 2.2.2.11.2 - Identificação dos Processos Minerários Existentes

A seguir estão sendo apresentados os processos minerários identificados na Área de Estudo do Meio Físico da LT 500 kV Gilbués II - Ouroândia II primeiramente pela fase em que se encontram de acordo com os bancos de dados oficiais consultados e, posteriormente, pela substância.

### Fase (situação legal do processo)

Analisando os processos e as substâncias requeridas no Departamento Nacional de Produção Mineral (DNPM) para a Área de Estudo do Meio Físico da LT 500 kV Gilbués II - Ouroândia II, pode-se observar que a maioria dos processos identificados encontra-se em fase de **Autorização de Pesquisa**, seguidos por processos em **Requerimento de Pesquisa** e em fase de **Disponibilidade**.

Através da análise do **Quadro 2.2.2.11-1** e a **Figura 2.2.2.11-1** é possível afirmar que não há, na diretriz da LT 500 kV Gilbués II - Ouroândia II, nenhuma área em **Concessão de Lavra**, ou seja, onde já há extração minerária acontecendo de fato. Na Área de Estudo do Meio Físico da LT 500 kV Gilbués II - Ouroândia II foram identificados 3 processos em **Concessão de Lavra**, no entanto, nenhum está na faixa da diretriz da LT 500 kV Gilbués II - Ouroândia II, logo, a princípio, não haverá impactos do empreendimento sobre os mesmos.

A localização dos referidos processos minerários com relação à LT 500 kV Gilbués II – Ouroândia II, pode ser analisada no **Mapa dos Processos Minerários - 2935-01-EIA-MP-2006**, no Caderno de Mapas.

**Quadro 2.2.2.11-1 – Processos minerários identificados por fase na Área de Estudo do Meio Físico e interceptados pela diretriz do traçado da LT 500 kV Gilbués II – Ouroândia II.**

FASE	Área de Estudo	Linha de Transmissão
Autorização de Pesquisa	158	64
Concessão de Lavra	3	0
Disponibilidade	34	14
Licenciamento	1	0
Requerimento de Lavra	3	1
Requerimento de Licenciamento	1	0
Requerimento de Pesquisa	91	33
TOTAL	291	112

Fonte: SIGMINE (Sistema de Informações Geográficas da Mineração, de mantido pelo DNPM), consulta feita em 31 de Julho de 2015.

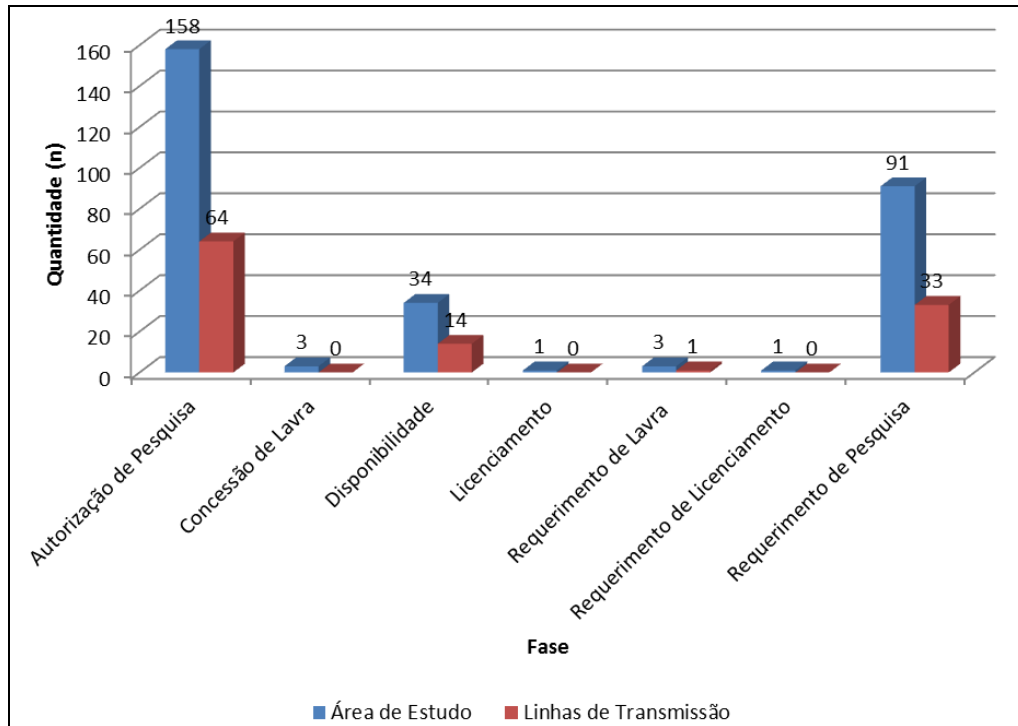

Fonte: SIGMINE (Sistema de Informações Geográficas da Mineração, de mantido pelo DNPM), consulta feita em julho de 2015.

**Figura 2.2.2.11-1 - Quantitativo de processos em andamento no DNPM na Área de Estudo e interceptados pela diretriz do traçado da LT 500 kV Gilbués II - Ouroândia II divididos pela fase em que se encontram.**

### Substâncias Minerais

As análises das substâncias requeridas no Departamento Nacional de Produção Mineral (DNPM) para a Área de Estudo do Meio Físico da LT 500 kV Gilbués II - Ouroândia II, pode-se observar 22 diferentes substâncias: Areia, Barita, Calcário, Cascalho, Conglomerado, Diamante, Diamante Industrial, Dolomito, Fosfato, Galena, Grafita, Granito, Mármore, Minério de Chumbo, Minério de Cobre, Minério de Ferro, Minério de Manganês, Minério de Ouro, Minério de Tântalo, Quartzito, Quartzito Industrial e Turmalina.

A distribuição das substâncias está expressa no **Quadro 2.2.2.11-2** e na **Figura 2.2.2.11-2**.

**Quadro 2.2.2.11-2 - Processos minerários identificados por substância na Área de Estudo do Meio Físico e interceptados pela diretriz do traçado da LT 500 kV Gilbués II - Ouarolândia II.**

Substância	Área de Estudo	Linhas de Transmissão
Areia	3	2
Barita	13	2
Calcário	2	0
Cascalho	1	0
Conglomerado	1	0
Diamante	23	5
Diamante Industrial	1	1
Dolomito	1	0
Fosfato	39	15
Galena	1	0
Grafita	1	1
Granito	11	0
Mármore	22	9
Minério de Chumbo	1	0
Minério de Cobre	26	13
Minério de Ferro	25	14
Minério de Manganês	57	34
Minério de Ouro	38	13
Minério de Tântalo	1	1
Quartzito	22	1
Quartzito Industrial	1	0
Turmalina	1	1
TOTAL	291	112



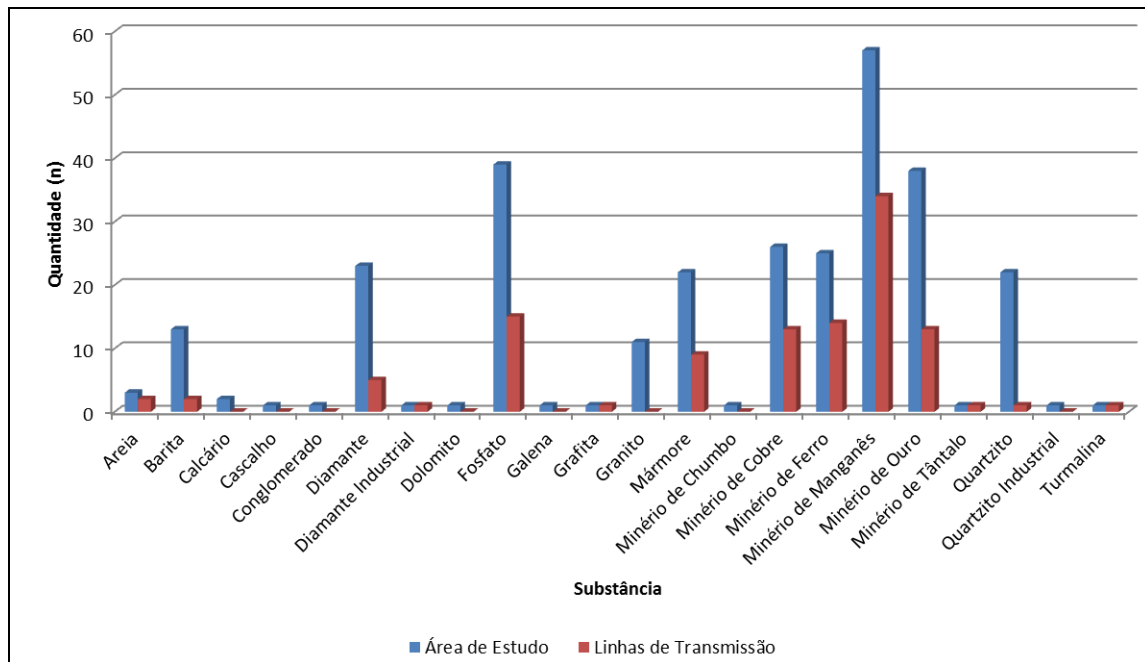

Fonte: SIGMINE (Sistema de Informações Geográficas da Mineração, de mantido pelo DNPM), consulta feita em julho de 2015.

**Figura 2.2.2.11-2 - Quantitativo de processos em andamento no DNPM na Área de Estudo e interceptados pela diretriz do traçado da LT 500 kV Gilbués II - Ouroândia II divididos pela substância em que se encontram.**

### Processos Minerários na Área de Estudo do Meio Físico e interceptados pela diretriz da LT 500 kV Gilbués II - Ouroândia II

Os processos minerários que estão sendo considerados neste diagnóstico estão apresentados no **Quadro 2.2.2.11-3**, onde é possível observar informações sobre essas áreas como o numero do processo, fase, substância, área, nome do proprietário, uso da substância, estado e o ultimo evento registrado junto ao DNPM relacionado a cada área.

**Quadro 2.2.2.11-3 - Processos minerários na Área de Estudo do Meio Físico e na Linha de Transmissão.**

PROCESSO	FASE	SUBSTÂNCIA	ÁREA (HA)	NOME	ÚLTIMO EVENTO	USO	UF	PRESENÇA DA LT
819498/1971	CONCESSÃO DE LAVRA	MÁRMORE	132,4	Barreto de Araújo Mineração Ltda	179 - NOTIFICAÇÃO DE DÉBITO DE COMPENSAÇÃO FINANCEIRA PELA EXPLORAÇÃO DE RECURSOS MINERAIS (NFLDP) EM 13/05/2013	NÃO INFORMADO	BA	não
802589/1976	CONCESSÃO DE LAVRA	DOLOMITO	194,2	Incosol Indústria de Corretivo de Solos Ltda	694 - PAGAMENTO DE VISTORIA FISCALIZAÇÃO EFETUADO EM 01/04/2015	NÃO INFORMADO	BA	não
802590/1976	CONCESSÃO DE LAVRA	CALCÁRIO	151,2	Incosol Indústria de Corretivo de Solos Ltda	694 - PAGAMENTO DE VISTORIA FISCALIZAÇÃO EFETUADO EM 01/04/2015	NÃO INFORMADO	BA	não
871033/2001	AUTORIZAÇÃO DE PESQUISA	GRANITO	1.000,0	Petrus Importação e Exportação Ltda	665 - PARCELAMENTO DE MULTA DEFERIDO EM 12/07/2006	INDUSTRIAL	BA	não
870348/2007	AUTORIZAÇÃO DE PESQUISA	MINÉRIO DE MANGANÊS	2.000,0	Rio Manganês Mineração S A	318 - AUTORIZAÇÃO DE PESQUISA/RELATÓRIO DE PESQUISA NÃO APROVADO ART 30 II CM PUBLICADO EM 17/02/2014	INDUSTRIAL	BA	sim
872108/2007	AUTORIZAÇÃO DE PESQUISA	MINÉRIO DE OURO	926,4	Irm Consultoria Projetos & Negócios Ltda	318 - AUTORIZAÇÃO DE PESQUISA/RELATÓRIO DE PESQUISA NÃO APROVADO ART 30 II CM PUBLICADO EM 17/02/2014	INDUSTRIAL	BA	não
870351/2007	AUTORIZAÇÃO DE PESQUISA	MINÉRIO DE MANGANÊS	2.000,0	Rio Manganês Mineração S A	318 - AUTORIZAÇÃO DE PESQUISA/RELATÓRIO DE PESQUISA NÃO APROVADO ART 30 II CM PUBLICADO EM 17/02/2014	INDUSTRIAL	BA	não
870154/2008	AUTORIZAÇÃO DE PESQUISA	MINÉRIO DE MANGANÊS	1.881,0	Futura Mineraiis Ltda	662 - NOTIFICAÇÃO ADMINISTRATIVA DE PAGAMENTO DE DÉBITO DE MULTA EM 07/08/2013	INDUSTRIAL	BA	sim
874412/1994	AUTORIZAÇÃO DE PESQUISA	QUARTZITO	1.000,0	Ernani Cecon	178 - AUTORIZAÇÃO DE PESQUISA/NOTIFICAÇÃO ADMINISTRATIVA DE PAGAMENTO DE DÉBITO DE TAXA ANUAL POR HECTARE EFETUADO EM 05/04/2011	NÃO INFORMADO	BA	não
870183/2008	AUTORIZAÇÃO DE PESQUISA	MINÉRIO DE CHUMBO	1.951,6	Avanco Resources Mineração Ltda.	795 - AUTORIZAÇÃO DE PESQUISA/RELATÓRIO DE PESQUISA NEGATIVO APRESENTADO EM 20/07/2011	INDUSTRIAL	BA	não
872767/2008	REQUERIMENTO DE LAVRA	MÁRMORE	42,5	Mineração Juparaná Ltda.	350 - REQUERIMENTO DE LAVRA/REQUERIMENTO DE LAVRA PROTOCOLIZADO EM 28/03/2012	REVESTIMENTO	BA	não

PROCESSO	FASE	SUBSTÂNCIA	ÁREA (HA)	NOME	ÚLTIMO EVENTO	USO	UF	PRESENÇA DA LT
875075/2008	AUTORIZAÇÃO DE PESQUISA	MINÉRIO DE MANGANÊS	1.919,5	Futura Mineraiis Ltda	197 - AUTORIZAÇÃO DE PESQUISA/INDEFERIMENTO PRORROGAÇÃO DO PRAZO ALVARÁ EM 14/02/2013	INDUSTRIAL	BA	não
872295/2010	AUTORIZAÇÃO DE PESQUISA	MÁRMORE	925,4	Márcio Barbosa Pessoa	264 - AUTORIZAÇÃO DE PESQUISA/PAGAMENTO DE TAXA ANUAL POR HECTARE EFETUADO EM 29/07/2015	REVESTIMENTO	BA	não
873294/2008	AUTORIZAÇÃO DE PESQUISA	MINÉRIO DE MANGANÊS	2.000,0	Futura Mineraiis Ltda	662 - NOTIFICAÇÃO ADMINISTRATIVA DE PAGAMENTO DE DÉBITO DE MULTA EM 07/08/2013	INDUSTRIAL	BA	não
875074/2008	AUTORIZAÇÃO DE PESQUISA	MINÉRIO DE MANGANÊS	1.981,2	Futura Mineraiis Ltda	197 - AUTORIZAÇÃO DE PESQUISA/INDEFERIMENTO PRORROGAÇÃO DO PRAZO ALVARÁ EM 26/11/2014	INDUSTRIAL	BA	não
803896/2008	AUTORIZAÇÃO DE PESQUISA	MINÉRIO DE MANGANÊS	1.905,5	Mmx Mineração e Metálicos S.a.	318 - AUTORIZAÇÃO DE PESQUISA/RELATÓRIO DE PESQUISA NÃO APROVADO ART 30 II CM PUBLICADO EM 27/12/2012	INDUSTRIAL	PI	não
874900/2007	AUTORIZAÇÃO DE PESQUISA	MINÉRIO DE MANGANÊS	1.972,9	Mineradora Buriti Ltda	662 - NOTIFICAÇÃO ADMINISTRATIVA DE PAGAMENTO DE DÉBITO DE MULTA EM 14/02/2014	INDUSTRIAL	BA	não
870477/2008	AUTORIZAÇÃO DE PESQUISA	MINÉRIO DE OURO	1.935,3	Progamma Minérios Eireli	1810 - ARQUIVAMENTO DE IMPOSIÇÃO DE MULTA PUBLICADA EM 05/07/2012	INDUSTRIAL	BA	sim
873389/2007	AUTORIZAÇÃO DE PESQUISA	MINÉRIO DE MANGANÊS	1.950,0	Rio Manganês Mineração S A	318 - AUTORIZAÇÃO DE PESQUISA/RELATÓRIO DE PESQUISA NÃO APROVADO ART 30 II CM PUBLICADO EM 17/02/2014	INDUSTRIAL	BA	sim
870238/2008	AUTORIZAÇÃO DE PESQUISA	MINÉRIO DE MANGANÊS	1.996,4	Rio Manganês Mineração S A	318 - AUTORIZAÇÃO DE PESQUISA/RELATÓRIO DE PESQUISA NÃO APROVADO ART 30 II CM PUBLICADO EM 17/02/2014	INDUSTRIAL	BA	sim
870624/2008	AUTORIZAÇÃO DE PESQUISA	GALENA	1.896,0	CONSERVICE CONSULTORIA E SERVIÇOS MECANIZADOS LTDA	662 - NOTIFICAÇÃO ADMINISTRATIVA DE PAGAMENTO DE DÉBITO MULTA EM 26/07/2011	INDUSTRIAL	BA	não
870356/2008	AUTORIZAÇÃO DE PESQUISA	MINÉRIO DE FERRO	1.922,9	MINERADORA BRASIL LTDA	250 - AUTORIZAÇÃO DE PESQUISA/EXIGÊNCIA PUBLICADA EM 29/03/2011	INDUSTRIAL	BA	não
874415/1994	AUTORIZAÇÃO DE PESQUISA	QUARTZITO	783,9	Ernani Cecon	178 - AUTORIZAÇÃO DE PESQUISA/NOTIFICAÇÃO ADMINISTRATIVA DE PAGAMENTO DE DÉBITO DE TAXA ANUAL POR HECTARE EM 05/04/2011	NÃO INFORMADO	BA	não

Coordenador:

Técnico:

LT 500 KV GILBUÉS II - OUROLÂNDIA II

Estudo de Impacto Ambiental e Relatório de Impacto Ambiental - EIA/RIMA

2935-00-EIA-RL-0001-00  
Novembro de 2015 Rev. nº 00

PROCESSO	FASE	SUBSTÂNCIA	ÁREA (HA)	NOME	ÚLTIMO EVENTO	USO	UF	PRESENÇA DA LT
872376/2009	AUTORIZAÇÃO DE PESQUISA	MINÉRIO DE MANGANÊS	1.746,3	Edson de Lima Alves	318 - AUTORIZAÇÃO DE PESQUISA/RELATÓRIO DE PESQUISA NÃO APROVADO ART 30 II CM PUBLICADO EM 02/01/2013	INDUSTRIAL	BA	sim
873284/1994	AUTORIZAÇÃO DE PESQUISA	GRANITO	696,7	Ernani Cecon	637 - ARQUIVAMENTO AUTO INFRAÇÃO-TAXA ANUAL POR HECTARE EM 17/02/2012	NÃO INFORMADO	BA	não
875081/2008	AUTORIZAÇÃO DE PESQUISA	MINÉRIO DE MANGANÊS	1.943,5	Futura Mineraiis Ltda	197 - AUTORIZAÇÃO DE PESQUISA/INDEFERIMENTO PRORROGAÇÃO DE PRAZO ALVARÁ EM 26/11/2014	INDUSTRIAL	BA	não
872710/2008	REQUERIMENTO DE PESQUISA	MÁRMORE	42,5	Reinaldo Malta da Silva	296 - AUTORIZAÇÃO DE PESQUISA/TÍTULO CANCELADO PUBLICADO EM 29/07/2015	REVESTIMENTO	BA	não
873824/2011	AUTORIZAÇÃO DE PESQUISA	MINÉRIO DE FERRO	1.935,7	WALLASSE GUEDES CORREIA	662 - NOTIFICAÇÃO ADMINISTRATIVA DE PAGAMENTO DE DÉBITO DE MULTA EM 30/11/2012	INDUSTRIAL	BA	sim
872294/2010	AUTORIZAÇÃO DE PESQUISA	MÁRMORE	946,5	Márcio Barbosa Pessoa	264 - AUTORIZAÇÃO DE PESQUISA/PAGAMENTO DE TAXA ANUAL POR HECTARE EFETUADO EM 29/07/2015	REVESTIMENTO	BA	sim
871313/2010	AUTORIZAÇÃO DE PESQUISA	BARITA	878,2	Renato Nascimento de Oliveira	224 - AUTORIZAÇÃO DE PESQUISA/AUTO INFRAÇÃO MULTA PUBLICADA EM 28/09/2012	INDUSTRIAL	BA	não
870071/2008	AUTORIZAÇÃO DE PESQUISA	MINÉRIO DE MANGANÊS	1.502,9	Mineradora Buriti Ltda	587 - AUTORIZAÇÃO DE PESQUISA/PARCELAMENTO DE DÉBITO DE TAXA ANUAL POR HECTARE DEFERIDO EM 26/03/2013	INDUSTRIAL	BA	não
870070/2008	AUTORIZAÇÃO DE PESQUISA	MINÉRIO DE MANGANÊS	1.998,7	Mineradora Buriti Ltda	662 - NOTIFICAÇÃO ADMINISTRATIVA DE PAGAMENTO DE DÉBITO DE MULTA EM 28/07/2014	INDUSTRIAL	BA	sim
872629/1989	AUTORIZAÇÃO DE PESQUISA	FOSFATO	2.000,0	DALDEMAR PEIXOTO	178 - AUTORIZAÇÃO DE PESQUISA/NOTIFICAÇÃO ADMINISTRATIVA DE PAGAMENTO DE DÉBITO DE TAXA ANUAL POR HECTARE EM 20/08/2009	NÃO INFORMADO	BA	sim
874423/1994	AUTORIZAÇÃO DE PESQUISA	QUARTZITO	1.000,0	Ernani Cecon	178 - AUTORIZAÇÃO DE PESQUISA/NOTIFICAÇÃO ADMINISTRATIVA DE PAGAMENTO DE DÉBITO DE TAXA ANUAL POR HECTARE EM 30/07/2010	NÃO INFORMADO	BA	não
874403/1994	AUTORIZAÇÃO DE PESQUISA	QUARTZITO	1.000,0	Ernani Cecon	178 - AUTORIZAÇÃO DE PESQUISA/NOTIFICAÇÃO ADMINISTRATIVA DE PAGAMENTO DE DÉBITO DE TAXA ANUAL POR HECTARE EM 05/04/2011	NÃO INFORMADO	BA	não
874410/1994	AUTORIZAÇÃO DE PESQUISA	QUARTZITO	1.000,0	Ernani Cecon	637 - ARQUIVAMENTO AUTO INFRAÇÃO-TAXA ANUAL POR HECTARE EM 25/10/2012	NÃO INFORMADO	BA	não

Coordenador:

Técnico:

PROCESSO	FASE	SUBSTÂNCIA	ÁREA (HA)	NOME	ÚLTIMO EVENTO	USO	UF	PRESENÇA DA LT
875468/2008	AUTORIZAÇÃO DE PESQUISA	MINÉRIO DE MANGANÊS	1.979,9	Futura Mineraiis Ltda	662 - NOTIFICAÇÃO ADMINISTRATIVA DE PAGAMENTO DE DÉBITO DE MULTA EM 31/12/2013	INDUSTRIAL	BA	sim
870828/2009	AUTORIZAÇÃO DE PESQUISA	MINÉRIO DE OURO	1.998,7	Sermatec Assistência Técnica Ltda Me	264 - AUTORIZAÇÃO DE PESQUISA/PAGAMENTO DE TAXA ANUAL POR HECTARE EFETUADO EM 12/06/2014	INDUSTRIAL	BA	não
873277/1994	AUTORIZAÇÃO DE PESQUISA	GRANITO	443,2	Ernani Cecon	178 - AUTORIZAÇÃO DE PESQUISA/NOTIFICAÇÃO ADMINISTRATIVA DE PAGAMENTO DE DÉBITO DE TAXA ANUAL POR HECTARE EM 05/04/2011	NÃO INFORMADO	BA	não
874478/2011	AUTORIZAÇÃO DE PESQUISA	MINÉRIO DE FERRO	1.962,7	Rr Material de Construção Ltda	264 - AUTORIZAÇÃO DE PESQUISA/PAGAMENTO DE TAXA ANUAL POR HECTARE EFETUADO EM 07/07/2015	INDUSTRIAL	BA	sim
874424/1994	AUTORIZAÇÃO DE PESQUISA	QUARTZITO	1.000,0	Ernani Cecon	178 - AUTORIZAÇÃO DE PESQUISA/NOTIFICAÇÃO ADMINISTRATIVA DE PAGAMENTO DE DÉBITO DE TAXA ANUAL POR HECTARE EM 05/04/2011	NÃO INFORMADO	BA	não
875066/2008	AUTORIZAÇÃO DE PESQUISA	MINÉRIO DE FERRO	1.986,2	Futura Mineraiis Ltda	318 - AUTORIZAÇÃO DE PESQUISA/RELATÓRIO DE PESQUISA NÃO APROVADO ART 30 II CM PUBLICADO EM 16/02/2012	INDUSTRIAL	BA	não
871503/2010	AUTORIZAÇÃO DE PESQUISA	MINÉRIO DE MANGANÊS	525,0	Futura Mineraiis Ltda	662 - NOTIFICAÇÃO ADMINISTRATIVA DE PAGAMENTO DE DÉBITO DE MULTA EM 07/08/2013	INDUSTRIAL	BA	sim
874416/1994	AUTORIZAÇÃO DE PESQUISA	QUARTZITO	460,5	Ernani Cecon	178 - AUTORIZAÇÃO DE PESQUISA/NOTIFICAÇÃO ADMINISTRATIVA DE PAGAMENTO DE DÉBITO DE TAXA ANUAL POR HECTARE EM 05/04/2011	NÃO INFORMADO	BA	não
873285/1994	AUTORIZAÇÃO DE PESQUISA	GRANITO	454,2	Ernani Cecon	178 - AUTORIZAÇÃO DE PESQUISA/NOTIFICAÇÃO ADMINISTRATIVA DE PAGAMENTO DE DÉBITO DE TAXA ANUAL POR HECTARE EM 05/04/2011	NÃO INFORMADO	BA	não
874414/1994	AUTORIZAÇÃO DE PESQUISA	GRANITO	1.000,0	Ernani Cecon	178 - AUTORIZAÇÃO DE PESQUISA/NOTIFICAÇÃO ADMINISTRATIVA DE PAGAMENTO DE DÉBITO DE TAXA ANUAL POR HECTARE EM 05/04/2011	NÃO INFORMADO	BA	não
871778/2005	AUTORIZAÇÃO DE PESQUISA	MÁRMORE	42,6	Reinaldo Malta da Silva	227 - AUTORIZAÇÃO DE PESQUISA/PAGAMENTO DE MULTA EFETUADO EM 11/11/2013	REVESTIMENTO	BA	não

LT 500 KV GILBUÉS II - OUROLÂNDIA II

Estudo de Impacto Ambiental e Relatório de Impacto Ambiental - EIA/RIMA

2935-00-EIA-RL-0001-00  
Novembro de 2015 Rev. nº 00

PROCESSO	FASE	SUBSTÂNCIA	ÁREA (HA)	NOME	ÚLTIMO EVENTO	USO	UF	PRESENÇA DA LT
874758/2011	AUTORIZAÇÃO DE PESQUISA	MINÉRIO DE MANGANÉS	1.981,5	Ecoservi Pesquisa, Exploração Comercialização Mineral Ltda Me	264 - AUTORIZAÇÃO DE PESQUISA/PAGAMENTO DE TAXA ANUAL POR HECTARE EFETUADO EM 30/01/2015	INDUSTRIAL	BA	não
873282/1994	AUTORIZAÇÃO DE PESQUISA	GRANITO	464,4	Ernani Cecon	178 - AUTORIZAÇÃO DE PESQUISA/NOTIFICAÇÃO ADMINISTRATIVA DE PAGAMENTO DE DÉBITO DE TAXA ANUAL POR HECTARE EM 05/04/2011	NÃO INFORMADO	BA	não
870240/2012	AUTORIZAÇÃO DE PESQUISA	MÁRMORE	991,7	Granitos Criciúma Ltda Me	283 - AUTORIZAÇÃO DE PESQUISA/GUIA DE UTILIZAÇÃO DE REQUERIMENTO PROTOCOLIZADO EM 29/05/2015	REVESTIMENTO	BA	sim
871964/2010	AUTORIZAÇÃO DE PESQUISA	MINÉRIO DE OURO	1.830,7	Mauricio Silva Palacios	318 - AUTORIZAÇÃO DE PESQUISA/RELATÓRIO DE PESQUISA NÃO APROVADO ART 30 II CM PUBLICADO EM 30/04/2015	INDUSTRIAL	BA	sim
871312/2010	AUTORIZAÇÃO DE PESQUISA	BARITA	430,4	Renato Nascimento de Oliveira	662 - NOTIFICAÇÃO ADMINISTRATIVA DE PAGAMENTO DE DÉBITO DE MULTA EM 07/11/2013	INDUSTRIAL	BA	não
872792/2005	AUTORIZAÇÃO DE PESQUISA	MINÉRIO DE FERRO	2.000,0	Widelson Teixeira Ladeia	662 - NOTIFICAÇÃO ADMINISTRATIVA DE PAGAMENTO DE DÉBITO DE MULTA EM 07/12/2011	INDUSTRIAL	BA	não
873062/2011	AUTORIZAÇÃO DE PESQUISA	MINÉRIO DE FERRO	1.861,3	Paili Bahia Mineração Ltda	662 - NOTIFICAÇÃO ADMINISTRATIVA DE PAGAMENTO DE DÉBITO DE MULTA EM 16/08/2013	INDUSTRIAL	BA	sim
871132/2010	AUTORIZAÇÃO DE PESQUISA	MINÉRIO DE FERRO	1.996,3	Ansyse Cynara Teixeira Ladeia	662 - NOTIFICAÇÃO ADMINISTRATIVA DE PAGAMENTO DE DÉBITO DE MULTA EM 10/06/2015	INDUSTRIAL	BA	não
874641/2008	AUTORIZAÇÃO DE PESQUISA	MINÉRIO DE MANGANÉS	1.951,1	LEOPOLDO HEITOR BATISTA GUIMARÃES	640 - AUTORIZAÇÃO DE PESQUISA/ARQUIVAMENTO AUTO INFRAÇÃO-RELATÓRIO DE PESQUISA EM 23/05/2013	INDUSTRIAL	BA	não
871140/1992	AUTORIZAÇÃO DE PESQUISA	DIAMANTE INDUSTRIAL	1.000,0	Diamante Brasil Ltda.	236 - AUTORIZAÇÃO DE PESQUISA/DOCUMENTO DIVERSO PROTOCOLIZADO EM 04/01/2011	NÃO INFORMADO	BA	sim
875073/2008	AUTORIZAÇÃO DE PESQUISA	MINÉRIO DE MANGANÉS	1.889,2	Futura Mineraiis Ltda	197 - AUTORIZAÇÃO DE PESQUISA/INDEFERIMENTO DE PRORROGAÇÃO DE PRAZO ALVARÁ EM 26/11/2014	INDUSTRIAL	BA	sim
870155/2008	AUTORIZAÇÃO DE PESQUISA	MINÉRIO DE MANGANÉS	1.694,5	Futura Mineraiis Ltda	662 - NOTIFICAÇÃO ADMINISTRATIVA DE PAGAMENTO DE DÉBITO DE MULTA EM 07/08/2013	INDUSTRIAL	BA	sim

Coordenador:

Técnico:

PROCESSO	FASE	SUBSTÂNCIA	ÁREA (HA)	NOME	ÚLTIMO EVENTO	USO	UF	PRESENÇA DA LT
870190/2008	AUTORIZAÇÃO DE PESQUISA	MINÉRIO DE MANGANÊS	1.549,7	Mineradora Buriti Ltda	662 - NOTIFICAÇÃO ADMINISTRATIVA DE PAGAMENTO DE DÉBITO DE MULTA EM 28/07/2014	INDUSTRIAL	BA	sim
870239/2008	AUTORIZAÇÃO DE PESQUISA	MINÉRIO DE MANGANÊS	2.000,0	Rio Manganês Mineração S A	318 - AUTORIZAÇÃO DE PESQUISA/RELATÓRIO DE PESQUISA NÃO APROVADO ART 30 II CM PUBLICADO EM 17/02/2014	INDUSTRIAL	BA	não
873278/1994	AUTORIZAÇÃO DE PESQUISA	GRANITO	454,2	Ernani Cecon	637 - ARQUIVAMENTO AUTO INFRAÇÃO-TAXA ANUAL POR HECTARE EM 17/02/2012	NÃO INFORMADO	BA	não
872375/2009	AUTORIZAÇÃO DE PESQUISA	MINÉRIO DE MANGANÊS	1.685,8	Edson de Lima Alves	318 - AUTORIZAÇÃO DE PESQUISA/RELATÓRIO DE PESQUISA NÃO APROVADO ART 30 II CM PUBLICADO EM 02/01/2013	INDUSTRIAL	BA	sim
871098/2009	AUTORIZAÇÃO DE PESQUISA	MINÉRIO DE COBRE	999,9	Raimundo Alves de Oliveira	665 - PARCELAMENTO MULTA DEFERIDO EM 07/07/2011	INDUSTRIAL	BA	não
872125/2010	AUTORIZAÇÃO DE PESQUISA	MÁRMORE	993,9	Vulcano Export Calcários Ltda. Me	662 - NOTIFICAÇÃO ADMINISTRATIVA DE PAGAMENTO DE DÉBITO DE MULTA EM 27/01/2012	REVESTIMENTO	BA	sim
874411/1994	AUTORIZAÇÃO DE PESQUISA	GRANITO	1.000,0	Ernani Cecon	637 - ARQUIVAMENTO AUTO INFRAÇÃO-TAXA ANUAL POR HECTARE EM 25/10/2012	NÃO INFORMADO	BA	não
875072/2007	AUTORIZAÇÃO DE PESQUISA	MINÉRIO DE MANGANÊS	1.959,6	Mineradora Buriti Ltda	662 - NOTIFICAÇÃO ADMINISTRATIVA DE PAGAMENTO DE DÉBITO DE MULTA EM 16/04/2012	INDUSTRIAL	BA	sim
872392/2010	AUTORIZAÇÃO DE PESQUISA	MINÉRIO DE TÂNTALO	1.675,3	Zorzi Mineral Group Ltda	662 - NOTIFICAÇÃO ADMINISTRATIVA DE PAGAMENTO DE DÉBITO DE MULTA EM 25/03/2013	INDUSTRIAL	BA	sim
871504/2010	AUTORIZAÇÃO DE PESQUISA	MINÉRIO DE MANGANÊS	675,0	Futura Minerais Ltda	662 - NOTIFICAÇÃO ADMINISTRATIVA DE PAGAMENTO DE DÉBITO DE MULTA EM 07/08/2013	INDUSTRIAL	BA	sim
871208/2010	AUTORIZAÇÃO DE PESQUISA	MINÉRIO DE MANGANÊS	1.872,7	Brasil & China Comércio, Investimentos, Importação e Exportação Ltda	662 - NOTIFICAÇÃO ADMINISTRATIVA DE PAGAMENTO DE DÉBITO DE MULTA EM 16/08/2013	INDUSTRIAL	BA	sim
870479/2012	REQUERIMENTO DE PESQUISA	MINÉRIO DE MANGANÊS	1.953,2	LEOPOLDO HEITOR BATISTA GUIMARÃES	100 - REQUERIMENTO DE PESQUISA/REQUERIMENTO DE PESQUISA PROTOCOLIZADO EM 23/02/2012	INDUSTRIAL	BA	sim
870502/2012	REQUERIMENTO DE PESQUISA	MINÉRIO DE OURO	1.769,1	Ronaldo Diniz de Almeida	100 - REQUERIMENTO DE PESQUISA/REQUERIMENTO DE PESQUISA PROTOCOLIZADO EM 27/02/2012	INDUSTRIAL	BA	não

Coordenador:

Técnico:

LT 500 KV GILBUÉS II - OUROLÂNDIA II

Estudo de Impacto Ambiental e Relatório de Impacto Ambiental - EIA/RIMA

2935-00-EIA-RL-0001-00  
Novembro de 2015 Rev. nº 00

PROCESSO	FASE	SUBSTÂNCIA	ÁREA (HA)	NOME	ÚLTIMO EVENTO	USO	UF	PRESENÇA DA LT
871589/2010	AUTORIZAÇÃO DE PESQUISA	MINÉRIO DE OURO	1.982,7	José Carlos Feitosa Ramos	794 - AUTORIZAÇÃO DE PESQUISA/RELATÓRIO DE PESQUISA POSITIVO APRESENTADO EM 13/12/2013	INDUSTRIAL	BA	sim
874392/1994	AUTORIZAÇÃO DE PESQUISA	GRANITO	1.000,0	Ernani Cecon	178 - AUTORIZAÇÃO DE PESQUISA/NOTIFICAÇÃO ADMINISTRATIVA DE PAGAMENTO DE DÉBITO DE TAXA ANUAL POR HECTARE EM 20/12/2011	NÃO INFORMADO	BA	não
871709/2010	AUTORIZAÇÃO DE PESQUISA	MINÉRIO DE OURO	199,9	Margarida Andrade Teixeira	265 - AUTORIZAÇÃO DE PESQUISA/PRORROGAÇÃO DO PRAZO ALVARÁ SOLICITADO EM 15/10/2013	INDUSTRIAL	BA	não
874191/2011	REQUERIMENTO DE PESQUISA	MINÉRIO DE FERRO	1.973,0	Oakmont Mineração Ltda.	100 - REQUERIMENTO DE PESQUISA/REQUERIMENTO DE PESQUISA PROTOCOLIZADO EM 28/10/2011	INDUSTRIAL	BA	sim
872122/2010	AUTORIZAÇÃO DE PESQUISA	MÁRMORE	986,1	Vulcano Export Calcários Ltda. Me	662 - NOTIFICAÇÃO ADMINISTRATIVA DE PAGAMENTO DE DÉBITO DE MULTA EM 27/01/2012	REVESTIMENTO	BA	não
870827/2009	AUTORIZAÇÃO DE PESQUISA	MINÉRIO DE OURO	983,7	Sermatec Assistência Técnica Ltda Me	264 - AUTORIZAÇÃO DE PESQUISA/PAGAMENTO DE TAXA ANUAL POR HECTARE EFETUADO EM 12/06/2014	INDUSTRIAL	BA	não
872391/2010	AUTORIZAÇÃO DE PESQUISA	MINÉRIO DE FERRO	1.872,6	Zorzi Mineral Group Ltda	662 - NOTIFICAÇÃO ADMINISTRATIVA DE PAGAMENTO DE DÉBITO DE MULTA EM 25/03/2013	INDUSTRIAL	BA	não
870478/2012	REQUERIMENTO DE PESQUISA	MINÉRIO DE MANGANÊS	1.925,4	LEOPOLDO HEITOR BATISTA GUIMARÃES	100 - REQUERIMENTO DE PESQUISA/REQUERIMENTO DE PESQUISA PROTOCOLIZADO EM 23/02/2012	INDUSTRIAL	BA	sim
871153/2012	REQUERIMENTO DE PESQUISA	MINÉRIO DE OURO	1.490,7	Max Sebastião Barbosa	100 - REQUERIMENTO DE PESQUISA/REQUERIMENTO DE PESQUISA PROTOCOLIZADO EM 09/05/2012	INDUSTRIAL	BA	não
874195/2011	REQUERIMENTO DE PESQUISA	MINÉRIO DE FERRO	1.987,0	Oakmont Mineração Ltda.	136 - REQUERIMENTO DE PESQUISA/DOCUMENTO DIVERSO PROTOCOLIZADO EM 04/11/2011	INDUSTRIAL	BA	sim
871151/2012	REQUERIMENTO DE PESQUISA	MINÉRIO DE OURO	1.907,3	Max Sebastião Barbosa	100 - REQUERIMENTO DE PESQUISA/REQUERIMENTO DE PESQUISA PROTOCOLIZADO EM 09/05/2012	INDUSTRIAL	BA	sim
871150/2012	REQUERIMENTO DE PESQUISA	MINÉRIO DE OURO	1.164,4	Max Sebastião Barbosa	100 - REQUERIMENTO DE PESQUISA/REQUERIMENTO DE PESQUISA PROTOCOLIZADO EM 09/05/2012	INDUSTRIAL	BA	sim

Coordenador:

Técnico:



PROCESSO	FASE	SUBSTÂNCIA	ÁREA (HA)	NOME	ÚLTIMO EVENTO	USO	UF	PRESENÇA DA LT
870499/2012	REQUERIMENTO DE PESQUISA	MINÉRIO DE OURO	1.930,5	Ronaldo Diniz de Almeida	100 - REQUERIMENTO DE PESQUISA/REQUERIMENTO DE PESQUISA PROTOCOLIZADO EM 27/02/2012	INDUSTRIAL	BA	não
871155/2012	REQUERIMENTO DE PESQUISA	MINÉRIO DE OURO	1.858,9	Max Sebastião Barbosa	122 - REQUERIMENTO DE PESQUISA/INDEFERIMENTO PARA NAO CUMPRIMENTO DE EXIGÊNCIA EM 01/04/2014	INDUSTRIAL	BA	não
870905/2012	REQUERIMENTO DE PESQUISA	MINÉRIO DE MANGANÊS	1.951,1	LEOPOLDO HEITOR BATISTA GUIMARÃES	100 - REQUERIMENTO DE PESQUISA/REQUERIMENTO DE PESQUISA PROTOCOLIZADO EM 05/04/2012	INDUSTRIAL	BA	não
871154/2012	REQUERIMENTO DE PESQUISA	MINÉRIO DE OURO	1.893,8	Max Sebastião Barbosa	100 - REQUERIMENTO DE PESQUISA/REQUERIMENTO DE PESQUISA PROTOCOLIZADO EM 09/05/2012	INDUSTRIAL	BA	não
872252/2012	AUTORIZAÇÃO DE PESQUISA	BARITA	186,6	D'ab Química Ltda Epp	264 - AUTORIZAÇÃO DE PESQUISA/PAGAMENTO DE TAXA ANUAL POR HECTARE EFETUADO EM 31/07/2014	INDUSTRIAL	BA	não
871122/2012	AUTORIZAÇÃO DE PESQUISA	MINÉRIO DE OURO	1.962,6	Antonio Carlos Múmatias Consultor Me	264 - AUTORIZAÇÃO DE PESQUISA/PAGAMENTO DE TAXA ANUAL POR HECTARE EFETUADO EM 30/01/2015	INDUSTRIAL	BA	sim
870012/2013	AUTORIZAÇÃO DE PESQUISA	CONGLOMERADO	973,4	Mineração Por do Soll Eireli Epp	236 - AUTORIZAÇÃO DE PESQUISA/DOCUMENTO DIVERSO PROTOCOLIZADO EM 12/06/2015	REVESTIMENTO	BA	não
872017/2012	AUTORIZAÇÃO DE PESQUISA	MINÉRIO DE OURO	1.897,5	Ecoservi Pesquisa, Exploração Comercialização Mineral Ltda Me	264 - AUTORIZAÇÃO DE PESQUISA/PAGAMENTO DE TAXA ANUAL POR HECTARE EFETUADO EM 30/01/2015	INDUSTRIAL	BA	não
870874/2012	REQUERIMENTO DE PESQUISA	MINÉRIO DE MANGANÊS	1.985,0	Futura Mineraiis Ltda	100 - REQUERIMENTO DE PESQUISA/REQUERIMENTO DE PESQUISA PROTOCOLIZADO EM 03/04/2012	INDUSTRIAL	BA	não
871590/2012	REQUERIMENTO DE PESQUISA	MINÉRIO DE OURO	1.975,3	James Pires Gama	100 - REQUERIMENTO DE PESQUISA/REQUERIMENTO DE PESQUISA PROTOCOLIZADO EM 03/07/2012	INDUSTRIAL	BA	não
871191/2013	AUTORIZAÇÃO DE PESQUISA	FOSFATO	403,1	Antonio Machado de Sena	662 - NOTIFICAÇÃO ADMINISTRATIVA DE PAGAMENTO DE DÉBITO DE MULTA EM 02/04/2015	FERTILIZANTES	BA	não

Coordenador:

Técnico:

LT 500 KV GILBUÉS II - OUROLÂNDIA II

Estudo de Impacto Ambiental e Relatório de Impacto Ambiental - EIA/RIMA

2935-00-EIA-RL-0001-00  
Novembro de 2015 Rev. nº 00

PROCESSO	FASE	SUBSTÂNCIA	ÁREA (HA)	NOME	ÚLTIMO EVENTO	USO	UF	PRESENÇA DA LT
871152/2012	REQUERIMENTO DE PESQUISA	MINÉRIO DE OURO	1.982,8	Max Sebastião Barbosa	100 - REQUERIMENTO DE PESQUISA/REQUERIMENTO DE PESQUISA PROTOCOLIZADO EM 09/05/2012	INDUSTRIAL	BA	sim
871157/2012	REQUERIMENTO DE PESQUISA	MINÉRIO DE OURO	1.962,9	Max Sebastião Barbosa	100 - REQUERIMENTO DE PESQUISA/REQUERIMENTO DE PESQUISA PROTOCOLIZADO EM 09/05/2012	INDUSTRIAL	BA	sim
871151/2013	AUTORIZAÇÃO DE PESQUISA	FOSFATO	1.187,1	Minerapao Biominer Ltda	264 - AUTORIZAÇÃO DE PESQUISA/PAGAMENTO DE TAXA ANUAL POR HECTARE EFETUADO EM 11/07/2014	FERTILIZANTES	BA	sim
872016/2012	AUTORIZAÇÃO DE PESQUISA	MINÉRIO DE OURO	1.903,9	Ecoservi Pesquisa, Exploração Comercialização Mineral Ltda Me	264 - AUTORIZAÇÃO DE PESQUISA/PAGAMENTO DE TAXA ANUAL POR HECTARE EFETUADO EM 29/01/2015	INDUSTRIAL	BA	não
872713/2012	AUTORIZAÇÃO DE PESQUISA	FOSFATO	1.929,0	Millennium Wind Participações Ltda.	264 - AUTORIZAÇÃO DE PESQUISA/PAGAMENTO DE TAXA ANUAL POR HECTARE EFETUADO EM 26/01/2015	FERTILIZANTES	BA	não
872712/2012	AUTORIZAÇÃO DE PESQUISA	FOSFATO	1.977,7	Millennium Wind Participações Ltda.	264 - AUTORIZAÇÃO DE PESQUISA/PAGAMENTO DE TAXA ANUAL POR HECTARE EFETUADO EM 26/01/2015	FERTILIZANTES	BA	não
872716/2012	AUTORIZAÇÃO DE PESQUISA	FOSFATO	1.981,7	Millennium Wind Participações Ltda.	264 - AUTORIZAÇÃO DE PESQUISA/PAGAMENTO DE TAXA ANUAL POR HECTARE EFETUADO EM 26/01/2015	FERTILIZANTES	BA	não
870991/2013	REQUERIMENTO DE PESQUISA	MINÉRIO DE MANGANÊS	1.959,5	Rossini Mendes de Carvalho	157 - REQUERIMENTO DE PESQUISA/DESISTÊNCIA HOMOLOGADA PUBLICADA EM 29/07/2015	INDUSTRIAL	BA	sim
871649/2013	AUTORIZAÇÃO DE PESQUISA	AREIA	998,6	Lindinark Materiais Para Construção de Ipujiara Ltda Me	264 - AUTORIZAÇÃO DE PESQUISA/PAGAMENTO DE TAXA ANUAL POR HECTARE EFETUADO EM 30/01/2015	CONSTRUÇÃO CIVIL	BA	sim
872185/2012	REQUERIMENTO DE PESQUISA	MINÉRIO DE MANGANÊS	272,8	Mateus Rivadávia Carneiro Rocha Amaral	100 - REQUERIMENTO DE PESQUISA/REQUERIMENTO DE PESQUISA PROTOCOLIZADO EM 15/10/2012	INDUSTRIAL	BA	não

PROCESSO	FASE	SUBSTÂNCIA	ÁREA (HA)	NOME	ÚLTIMO EVENTO	USO	UF	PRESENÇA DA LT
870844/2013	AUTORIZAÇÃO DE PESQUISA	MÁRMORE	951,7	Mineração Monte Hermon Ltda Me	264 - AUTORIZAÇÃO DE PESQUISA/PAGAMENTO DE TAXA ANUAL POR HECTARE EFETUADO EM 27/01/2015	REVESTIMENTO	BA	sim
870995/2013	REQUERIMENTO DE PESQUISA	MINÉRIO DE OURO	1.909,5	Rossini Mendes de Carvalho	157 - REQUERIMENTO DE PESQUISA/DESISTÊNCIA HOMOLOGADA PUBLICADA EM 29/07/2015	INDUSTRIAL	BA	não
871866/2013	AUTORIZAÇÃO DE PESQUISA	MÁRMORE	788,4	Adilson Nascimento da Silva	662 - NOTIFICAÇÃO ADMINISTRATIVA DE PAGAMENTO DE DÉBITO DE MULTA EM 02/04/2015	REVESTIMENTO	BA	não
870906/2012	REQUERIMENTO DE PESQUISA	MINÉRIO DE MANGANÊS	1.909,7	LEOPOLDO HEITOR BATISTA GUIMARÃES	100 - REQUERIMENTO DE PESQUISA/REQUERIMENTO DE PESQUISA PROTOCOLIZADO EM 05/04/2012	INDUSTRIAL	BA	não
872831/2012	AUTORIZAÇÃO DE PESQUISA	BARITA	849,5	Helio Josué de Oliveira	654 - AUTORIZAÇÃO DE PESQUISA/PARCELAMENTO DE TAXA ANUAL POR HECTARE QUITADO EM 11/07/2014	INDUSTRIAL	BA	não
872184/2012	REQUERIMENTO DE PESQUISA	MINÉRIO DE MANGANÊS	1.627,7	Mateus Rivadávia Carneiro Rocha Amaral	100 - REQUERIMENTO DE PESQUISA/REQUERIMENTO DE PESQUISA PROTOCOLIZADO EM 15/10/2012	INDUSTRIAL	BA	não
872711/2012	AUTORIZAÇÃO DE PESQUISA	FOSFATO	1.980,4	Millennium Wind Participações Ltda.	264 - AUTORIZAÇÃO DE PESQUISA/PAGAMENTO DE TAXA ANUAL POR HECTARE EFETUADO EM 26/01/2015	FERTILIZANTES	BA	não
872715/2012	AUTORIZAÇÃO DE PESQUISA	FOSFATO	1.988,8	Millennium Wind Participações Ltda.	264 - AUTORIZAÇÃO DE PESQUISA/PAGAMENTO DE TAXA ANUAL POR HECTARE EFETUADO EM 26/01/2015	FERTILIZANTES	BA	não
872714/2012	AUTORIZAÇÃO DE PESQUISA	FOSFATO	1.531,8	Millennium Wind Participações Ltda.	264 - AUTORIZAÇÃO DE PESQUISA/PAGAMENTO DE TAXA ANUAL POR HECTARE EFETUADO EM 26/01/2015	FERTILIZANTES	BA	não
872186/2012	REQUERIMENTO DE PESQUISA	MINÉRIO DE MANGANÊS	1.525,7	Mateus Rivadávia Carneiro Rocha Amaral	100 - REQUERIMENTO DE PESQUISA/REQUERIMENTO DE PESQUISA PROTOCOLIZADO EM 15/10/2012	INDUSTRIAL	BA	sim
872123/2013	AUTORIZAÇÃO DE PESQUISA	FOSFATO	1.991,9	Norte Bahia Mineração Ltda	662 - NOTIFICAÇÃO ADMINISTRATIVA DE PAGAMENTO DE DÉBITO DE MULTA EM 17/06/2015	FERTILIZANTES	BA	sim
873284/2006	REQUERIMENTO DE LAVRA	QUARTZITO	552,0	Corcovado Granitos Ltda	350 - REQUERIMENTO DE LAVRA/REQUERIMENTO DE LAVRA PROTOCOLIZADO EM 16/06/2014	REVESTIMENTO	BA	sim

Coordenador:

Técnico:

LT 500 KV GILBUÉS II - OUROLÂNDIA II

Estudo de Impacto Ambiental e Relatório de Impacto Ambiental - EIA/RIMA

2935-00-EIA-RL-0001-00  
Novembro de 2015 Rev. nº 00

PROCESSO	FASE	SUBSTÂNCIA	ÁREA (HA)	NOME	ÚLTIMO EVENTO	USO	UF	PRESENÇA DA LT
872833/2012	AUTORIZAÇÃO DE PESQUISA	BARITA	572,5	Helio Josué de Oliveira	654 - AUTORIZAÇÃO DE PESQUISA/PARCELAMENTO DE TAXA ANUAL POR HECTARE QUITADO EM 11/07/2014	INDUSTRIAL	BA	não
871156/2012	REQUERIMENTO DE PESQUISA	MINÉRIO DE OURO	1.915,9	Max Sebastião Barbosa	100 - REQUERIMENTO DE PESQUISA/REQUERIMENTO DE PESQUISA PROTOCOLIZADO EM 09/05/2012	INDUSTRIAL	BA	sim
870992/2013	REQUERIMENTO DE PESQUISA	MINÉRIO DE OURO	1.635,7	Marcos Machado da Silva	157 - REQUERIMENTO DE PESQUISA/DESISTÊNCIA HOMOLOGADA PUBLICADA EM 29/07/2015	INDUSTRIAL	BA	não
871150/2013	AUTORIZAÇÃO DE PESQUISA	FOSFATO	379,6	Mineração Biominer Ltda	264 - AUTORIZAÇÃO DE PESQUISA/PAGAMENTO DE TAXA ANUAL POR HECTARE EFETUADO EM 11/07/2014	FERTILIZANTES	BA	não
871147/2013	AUTORIZAÇÃO DE PESQUISA	FOSFATO	244,8	Mineração Biominer Ltda	264 - AUTORIZAÇÃO DE PESQUISA/PAGAMENTO DE TAXA ANUAL POR HECTARE EFETUADO EM 11/07/2014	FERTILIZANTES	BA	não
872876/2013	AUTORIZAÇÃO DE PESQUISA	BARITA	977,1	Fragos Lima Minérios Ltda	264 - AUTORIZAÇÃO DE PESQUISA/PAGAMENTO DE TAXA ANUAL POR HECTARE EFETUADO EM 31/07/2014	INDUSTRIAL	BA	sim
871148/2013	AUTORIZAÇÃO DE PESQUISA	FOSFATO	1.450,5	Mineração Biominer Ltda	264 - AUTORIZAÇÃO DE PESQUISA/PAGAMENTO DE TAXA ANUAL POR HECTARE EFETUADO EM 11/07/2014	FERTILIZANTES	BA	sim
872656/2013	REQUERIMENTO DE PESQUISA	MINÉRIO DE OURO	781,1	Celia Itacy Peixoto Gonçalves	100 - REQUERIMENTO DE PESQUISA/REQUERIMENTO DE PESQUISA PROTOCOLIZADO EM 19/11/2013	INDUSTRIAL	BA	sim
870996/2013	REQUERIMENTO DE PESQUISA	MINÉRIO DE OURO	1.663,5	Rossini Mendes de Carvalho	157 - REQUERIMENTO DE PESQUISA/DESISTÊNCIA HOMOLOGADA PUBLICADA EM 29/07/2015	INDUSTRIAL	BA	sim
871269/2013	REQUERIMENTO DE PESQUISA	MINÉRIO DE MANGANÊS	1.989,8	Mineração Bonanza Ltda	100 - REQUERIMENTO DE PESQUISA/REQUERIMENTO DE PESQUISA PROTOCOLIZADO EM 04/06/2013	INDUSTRIAL	BA	sim
872544/2013	REQUERIMENTO DE PESQUISA	MINÉRIO DE COBRE	684,3	Helio Josue de Oliveira Me	100 - REQUERIMENTO DE PESQUISA/REQUERIMENTO DE PESQUISA PROTOCOLIZADO EM 04/11/2013	INDUSTRIAL	BA	sim

Coordenador:

Técnico:

PROCESSO	FASE	SUBSTÂNCIA	ÁREA (HA)	NOME	ÚLTIMO EVENTO	USO	UF	PRESENÇA DA LT
870513/2014	REQUERIMENTO DE PESQUISA	FOSFATO	1.918,2	Helio Josue de Oliveira Me	100 - REQUERIMENTO DE PESQUISA/REQUERIMENTO DE PESQUISA PROTOCOLIZADO EM 22/04/2014	FERTILIZANTES	BA	não
871167/2014	REQUERIMENTO DE PESQUISA	FOSFATO	1.492,0	Mineração Biominer Ltda	100 - REQUERIMENTO DE PESQUISA/REQUERIMENTO DE PESQUISA PROTOCOLIZADO EM 14/07/2014	FERTILIZANTES	BA	não
870831/2014	LICENCIAMENTO	AREIA	28,7	Jose Carlos Ferreira de Moraes de Barra Me	730 - LICENCIAMENTO/LICENCIAMENTO AUTORIZADO PUBLICADO EM 28/08/2014	CONSTRUÇÃO CIVIL	BA	não
871060/2014	REQUERIMENTO DE PESQUISA	MINÉRIO DE OURO	868,3	Pec Energia S. A.	100 - REQUERIMENTO DE PESQUISA/REQUERIMENTO DE PESQUISA PROTOCOLIZADO EM 01/07/2014	INDUSTRIAL	BA	não
870512/2014	AUTORIZAÇÃO DE PESQUISA	BARITA	902,3	Helio Josue de Oliveira Me	794 - AUTORIZAÇÃO DE PESQUISA/RELATÓRIO DE PESQUISA POSITIVO APRESENTADO EM 30/06/2015	INDUSTRIAL	BA	não
871067/2014	REQUERIMENTO DE PESQUISA	MINÉRIO DE OURO	1.952,3	Pec Energia S. A.	100 - REQUERIMENTO DE PESQUISA/REQUERIMENTO DE PESQUISA PROTOCOLIZADO EM 01/07/2014	INDUSTRIAL	BA	não
871168/2014	REQUERIMENTO DE PESQUISA	FOSFATO	1.981,3	Mineração Biominer Ltda	100 - REQUERIMENTO DE PESQUISA/REQUERIMENTO DE PESQUISA PROTOCOLIZADO EM 14/07/2014	FERTILIZANTES	BA	não
871874/2014	REQUERIMENTO DE PESQUISA	MINÉRIO DE OURO	1.900,7	Ecoservi Pesquisa, Exploração Comercialização Mineral Ltda Me	100 - REQUERIMENTO DE PESQUISA/REQUERIMENTO DE PESQUISA PROTOCOLIZADO EM 20/10/2014	INDUSTRIAL	BA	não
870348/2014	REQUERIMENTO DE PESQUISA	MINÉRIO DE MANGANÊS	223,8	Valdelito dos Santos Souza Comercial Nordeste	100 - REQUERIMENTO DE PESQUISA/REQUERIMENTO DE PESQUISA PROTOCOLIZADO EM 25/03/2014	INDUSTRIAL	BA	sim
871406/2014	AUTORIZAÇÃO DE PESQUISA	FOSFATO	813,1	Mineração Biominer Ltda	209 - AUTORIZAÇÃO DE PESQUISA/INÍCIO DE PESQUISA COMUNICADO EM 22/01/2015	FERTILIZANTES	DADO não CADASTRADO	sim
872832/2012	AUTORIZAÇÃO DE PESQUISA	BARITA	930,3	Helio Josué de Oliveira	654 - AUTORIZAÇÃO DE PESQUISA/PARCELAMENTO DE TXA ANUAL POR HECTARE QUITADO EM 11/07/2014	INDUSTRIAL	BA	não

LT 500 KV GILBUÉS II - OUROLÂNDIA II

Estudo de Impacto Ambiental e Relatório de Impacto Ambiental - EIA/RIMA

2935-00-EIA-RL-0001-00  
Novembro de 2015 Rev. nº 00

PROCESSO	FASE	SUBSTÂNCIA	ÁREA (HA)	NOME	ÚLTIMO EVENTO	USO	UF	PRESENÇA DA LT
871182/2014	REQUERIMENTO DE PESQUISA	FOSFATO	1.802,8	Mineração Biominer Ltda	100 - REQUERIMENTO DE PESQUISA/REQUERIMENTO DE PESQUISA PROTOCOLIZADO EM 14/07/2014	FERTILIZANTES	BA	não
871066/2014	REQUERIMENTO DE PESQUISA	MINÉRIO DE OURO	1.941,3	Pec Energia S. A.	100 - REQUERIMENTO DE PESQUISA/REQUERIMENTO DE PESQUISA PROTOCOLIZADO EM 01/07/2014	INDUSTRIAL	BA	não
870056/2015	REQUERIMENTO DE PESQUISA	MINÉRIO DE MANGANÉS	1.727,0	Rickson dos Anjos Rocha	100 - REQUERIMENTO DE PESQUISA/REQUERIMENTO DE PESQUISA PROTOCOLIZADO EM 15/01/2015	INDUSTRIAL	BA	não
870232/2015	REQUERIMENTO DE PESQUISA	MINÉRIO DE FERRO	1.000,0	A7 Assessoria Empresarial e Tributaria Ltda Me	100 - REQUERIMENTO DE PESQUISA/REQUERIMENTO DE PESQUISA PROTOCOLIZADO EM 02/02/2015	INDUSTRIAL	BA	não
870333/2015	AUTORIZAÇÃO DE PESQUISA	BARITA	999,9	Companhia Baiana de Pesquisa Mineral	209 - AUTORIZAÇÃO DE PESQUISA/INÍCIO DE PESQUISA COMUNICADO EM 24/07/2015	INDUSTRIAL	BA	não
871908/2014	REQUERIMENTO DE PESQUISA	FOSFATO	1.964,5	Cachoeira Stones Granitos e Mármore Ltda.	100 - REQUERIMENTO DE PESQUISA/REQUERIMENTO DE PESQUISA PROTOCOLIZADO EM 24/10/2014	FERTILIZANTES	BA	não
870751/2015	REQUERIMENTO DE PESQUISA	QUARTZITO	969,8	Joabson Felix Silva de Andrade	100 - REQUERIMENTO DE PESQUISA/REQUERIMENTO DE PESQUISA PROTOCOLIZADO EM 24/04/2015	REVESTIMENTO	BA	não
871440/2014	REQUERIMENTO DE LAVRA	QUARTZITO	395,9	Mineração Juparaná Ltda.	350 - REQUERIMENTO DE LAVRA/REQUERIMENTO DE LAVRA PROTOCOLIZADO EM 22/08/2014	REVESTIMENTO	BA	não
870489/2015	AUTORIZAÇÃO DE PESQUISA	QUARTZITO	989,8	BRASPEDRAS COMÉRCIO IMPORTAÇÃO E EXPORTAÇÃO LTDA	322 - AUTORIZAÇÃO DE PESQUISA/ALVARÁ DE PESQUISA 02 ANOS PUBLICADO EM 23/07/2015	REVESTIMENTO	BA	não
870042/2015	AUTORIZAÇÃO DE PESQUISA	QUARTZITO	654,0	Joabson Felix Silva de Andrade	209 - AUTORIZAÇÃO DE PESQUISA/INÍCIO DE PESQUISA COMUNICADO EM 24/04/2015	REVESTIMENTO	BA	não
870998/2015	REQUERIMENTO DE LICENCIAMENTO	CASCALHO	47,2	Tucumann Engenharia e Empreendimentos Ltda	700 - REQUERIMENTO DE LICENCIAMENTO/REQUERIMENTO DE LICENCIAMENTO PROTOCOLIZADO EM 28/05/2015	CONSTRUÇÃO CIVIL	BA	não

PROCESSO	FASE	SUBSTÂNCIA	ÁREA (HA)	NOME	ÚLTIMO EVENTO	USO	UF	PRESENÇA DA LT
871058/2014	REQUERIMENTO DE PESQUISA	MINÉRIO DE OURO	1.185,3	Pec Energia S. A.	100 - REQUERIMENTO DE PESQUISA/REQUERIMENTO DE PESQUISA PROTOCOLIZADO EM 01/07/2014	INDUSTRIAL	BA	não
870231/2015	REQUERIMENTO DE PESQUISA	MINÉRIO DE FERRO	995,5	A7 Assessoria Empresarial e Tributaria Ltda Me	100 - REQUERIMENTO DE PESQUISA/REQUERIMENTO DE PESQUISA PROTOCOLIZADO EM 02/02/2015	INDUSTRIAL	BA	não
871190/2014	REQUERIMENTO DE PESQUISA	FOSFATO	850,9	Romilton Melo de Souza	100 - REQUERIMENTO DE PESQUISA/REQUERIMENTO DE PESQUISA PROTOCOLIZADO EM 14/07/2014	FERTILIZANTES	BA	sim
871245/2014	AUTORIZAÇÃO DE PESQUISA	QUARTZITO	1.000,0	Mineração Juparaná Ltda.	249 - AUTORIZAÇÃO DE PESQUISA/TRANSFERÊNCIA DE DIREITOS -CESSÃO TOTAL PROTOCOLIZADA EM 12/06/2015	REVESTIMENTO	BA	não
870688/2015	REQUERIMENTO DE PESQUISA	QUARTZITO	998,4	Corcovado Granitos Ltda	100 - REQUERIMENTO DE PESQUISA/REQUERIMENTO DE PESQUISA PROTOCOLIZADO EM 15/04/2015	REVESTIMENTO	BA	não
870708/2015	REQUERIMENTO DE PESQUISA	QUARTZITO	997,4	Corcovado Granitos Ltda	100 - REQUERIMENTO DE PESQUISA/REQUERIMENTO DE PESQUISA PROTOCOLIZADO EM 17/04/2015	REVESTIMENTO	BA	não
870332/2015	AUTORIZAÇÃO DE PESQUISA	BARITA	889,4	Companhia Baiana de Pesquisa Mineral	209 - AUTORIZAÇÃO DE PESQUISA/INÍCIO DE PESQUISA COMUNICADO EM 24/07/2015	INDUSTRIAL	BA	sim
871583/2014	REQUERIMENTO DE PESQUISA	FOSFATO	1.993,7	WALLASSE GUEDES CORREIA	100 - REQUERIMENTO DE PESQUISA/REQUERIMENTO DE PESQUISA PROTOCOLIZADO EM 17/09/2014	FERTILIZANTES	BA	não
871147/2015	REQUERIMENTO DE PESQUISA	FOSFATO	1.736,0	Elias Alves dos Santos	100 - REQUERIMENTO DE PESQUISA/REQUERIMENTO DE PESQUISA PROTOCOLIZADO EM 25/06/2015	FERTILIZANTES	BA	não
870647/2015	REQUERIMENTO DE PESQUISA	GRANITO	996,1	Shekinah Mineração Ltda Me	100 - REQUERIMENTO DE PESQUISA/REQUERIMENTO DE PESQUISA PROTOCOLIZADO EM 06/04/2015	REVESTIMENTO	BA	não
871909/2014	AUTORIZAÇÃO DE PESQUISA	FOSFATO	1.956,7	Cachoeira Stones Granitos e Mármore Ltda.	236 - AUTORIZAÇÃO DE PESQUISA/DOCUMENTO DIVERSO PROTOCOLIZADO EM 20/05/2015	FERTILIZANTES	BA	não

Coordenador:

Técnico:

LT 500 KV GILBUÉS II - OUROLÂNDIA II

Estudo de Impacto Ambiental e Relatório de Impacto Ambiental - EIA/RIMA

2935-00-EIA-RL-0001-00  
Novembro de 2015 Rev. nº 00

PROCESSO	FASE	SUBSTÂNCIA	ÁREA (HA)	NOME	ÚLTIMO EVENTO	USO	UF	PRESENÇA DA LT
871586/2014	REQUERIMENTO DE PESQUISA	FOSFATO	1.979,3	WALLASSE GUEDES CORREIA	100 - REQUERIMENTO DE PESQUISA/REQUERIMENTO DE PESQUISA PROTOCOLIZADO EM 17/09/2014	FERTILIZANTES	BA	sim
870089/2011	AUTORIZAÇÃO DE PESQUISA	GRANITO	235,2	Rocha Bahia Mineração Ltda	291 - AUTORIZAÇÃO DE PESQUISA/RELATÓRIO DE PESQUISA APROVADO COM REDUÇÃO DE ÁREA PUBLICADO EM 31/12/2014	REVESTIMENTO	BA	não
870065/2015	AUTORIZAÇÃO DE PESQUISA	MÁRMORE	335,4	Carlos Leandro Helvecio Ribeiro	264 - AUTORIZAÇÃO DE PESQUISA/PAGAMENTO DE TAXA ANUAL POR HECTARE EFETUADO EM 27/07/2015	REVESTIMENTO	BA	não
870043/2015	AUTORIZAÇÃO DE PESQUISA	QUARTZITO	572,4	Joabson Felix Silva de Andrade	209 - AUTORIZAÇÃO DE PESQUISA/INÍCIO DE PESQUISA COMUNICADO EM 24/04/2015	REVESTIMENTO	BA	não
870235/2015	REQUERIMENTO DE PESQUISA	MINÉRIO DE FERRO	987,6	A7 Assessoria Empresarial e Tributária Ltda Me	100 - REQUERIMENTO DE PESQUISA/REQUERIMENTO DE PESQUISA PROTOCOLIZADO EM 02/02/2015	INDUSTRIAL	BA	sim
870174/2015	AUTORIZAÇÃO DE PESQUISA	MÁRMORE	987,4	Carlos Leandro Helvecio Ribeiro	209 - AUTORIZAÇÃO DE PESQUISA/INÍCIO DE PESQUISA COMUNICADO EM 28/05/2015	REVESTIMENTO	BA	sim
871061/2014	REQUERIMENTO DE PESQUISA	MINÉRIO DE OURO	1.825,8	Pec Energia S. A.	100 - REQUERIMENTO DE PESQUISA/REQUERIMENTO DE PESQUISA PROTOCOLIZADO EM 01/07/2014	INDUSTRIAL	BA	não
871059/2014	REQUERIMENTO DE PESQUISA	MINÉRIO DE OURO	1.421,1	Pec Energia S. A.	100 - REQUERIMENTO DE PESQUISA/REQUERIMENTO DE PESQUISA PROTOCOLIZADO EM 01/07/2014	INDUSTRIAL	BA	sim
870255/2015	REQUERIMENTO DE PESQUISA	MINÉRIO DE FERRO	1.000,3	A7 Assessoria Empresarial e Tributária Ltda Me	100 - REQUERIMENTO DE PESQUISA/REQUERIMENTO DE PESQUISA PROTOCOLIZADO EM 05/02/2015	INDUSTRIAL	BA	sim
871020/2015	REQUERIMENTO DE PESQUISA	CALCÁRIO	25,2	Alderico Januario Gomes Junior Me	100 - REQUERIMENTO DE PESQUISA/REQUERIMENTO DE PESQUISA PROTOCOLIZADO EM 02/06/2015	BRITA	BA	não
870709/2014	AUTORIZAÇÃO DE PESQUISA	AREIA	46,7	C R Terraplenagem Ltda	642 - AUTORIZAÇÃO DE PESQUISA/PAGAMENTO DE MULTA EFETUADO-TAXA ANUAL POR HECTARE EM 20/07/2015	CONSTRUÇÃO CIVIL	BA	sim

Coordenador:

Técnico:



PROCESSO	FASE	SUBSTÂNCIA	ÁREA (HA)	NOME	ÚLTIMO EVENTO	USO	UF	PRESENÇA DA LT
870687/2015	REQUERIMENTO DE PESQUISA	QUARTZITO	989,1	Corcovado Granitos Ltda	100 - REQUERIMENTO DE PESQUISA/REQUERIMENTO DE PESQUISA PROTOCOLIZADO EM 15/04/2015	REVESTIMENTO	BA	não
870689/2015	REQUERIMENTO DE PESQUISA	QUARTZITO	991,9	Corcovado Granitos Ltda	100 - REQUERIMENTO DE PESQUISA/REQUERIMENTO DE PESQUISA PROTOCOLIZADO EM 15/04/2015	REVESTIMENTO	BA	não
871149/2013	AUTORIZAÇÃO DE PESQUISA	FOSFATO	1.342,0	Mineraçao Biominer Ltda	264 - AUTORIZAÇÃO DE PESQUISA/PAGAMENTO DE TAXA ANUAL POR HECTARE EFETUADO EM 11/07/2014	FERTILIZANTES	BA	sim
871152/2013	AUTORIZAÇÃO DE PESQUISA	FOSFATO	1.012,1	Mineraçao Biominer Ltda	264 - AUTORIZAÇÃO DE PESQUISA/PAGAMENTO DE TAXA ANUAL POR HECTARE EFETUADO EM 11/07/2014	FERTILIZANTES	BA	não
870365/2014	AUTORIZAÇÃO DE PESQUISA	MÁRMORE	996,7	Robson Antônio Guimarães	209 - AUTORIZAÇÃO DE PESQUISA/INÍCIO DE PESQUISA COMUNICADO EM 07/08/2014	REVESTIMENTO	BA	não
871407/2014	AUTORIZAÇÃO DE PESQUISA	FOSFATO	1.476,2	Mineração Biominer Ltda	209 - AUTORIZAÇÃO DE PESQUISA/INÍCIO DE PESQUISA COMUNICADO EM 22/01/2015	FERTILIZANTES	BA	sim
870233/2015	REQUERIMENTO DE PESQUISA	MINÉRIO DE FERRO	1.000,3	A7 Assessoria Empresarial e Tributaria Ltda Me	100 - REQUERIMENTO DE PESQUISA/REQUERIMENTO DE PESQUISA PROTOCOLIZADO EM 02/02/2015	INDUSTRIAL	BA	sim
871062/2014	REQUERIMENTO DE PESQUISA	MINÉRIO DE OURO	1.892,0	Pec Energia S. A.	100 - REQUERIMENTO DE PESQUISA/REQUERIMENTO DE PESQUISA PROTOCOLIZADO EM 01/07/2014	INDUSTRIAL	BA	não
871065/2014	REQUERIMENTO DE PESQUISA	MINÉRIO DE OURO	1.939,3	Pec Energia S. A.	100 - REQUERIMENTO DE PESQUISA/REQUERIMENTO DE PESQUISA PROTOCOLIZADO EM 01/07/2014	INDUSTRIAL	BA	sim
871384/2015	REQUERIMENTO DE PESQUISA	MÁRMORE	883,7	FERNANDO SEWALD BONATO	100 - REQUERIMENTO DE PESQUISA/REQUERIMENTO DE PESQUISA PROTOCOLIZADO EM 24/07/2015	REVESTIMENTO	BA	não
870234/2015	REQUERIMENTO DE PESQUISA	MINÉRIO DE FERRO	887,5	A7 Assessoria Empresarial e Tributaria Ltda Me	100 - REQUERIMENTO DE PESQUISA/REQUERIMENTO DE PESQUISA PROTOCOLIZADO EM 02/02/2015	INDUSTRIAL	BA	sim

LT 500 KV GILBUÉS II - OUROLÂNDIA II

Estudo de Impacto Ambiental e Relatório de Impacto Ambiental - EIA/RIMA

2935-00-EIA-RL-0001-00  
Novembro de 2015 Rev. nº 00

PROCESSO	FASE	SUBSTÂNCIA	ÁREA (HA)	NOME	ÚLTIMO EVENTO	USO	UF	PRESENÇA DA LT
871581/2014	AUTORIZAÇÃO DE PESQUISA	MÁRMORE	925,7	Igramar Indústria de Granitos e Mármore Ltda Me	264 - AUTORIZAÇÃO DE PESQUISA/PAGAMENTO DE TAXA ANUAL POR HECTARE EFETUADO EM 27/07/2015	REVESTIMENTO	BA	sim
870690/2015	REQUERIMENTO DE PESQUISA	QUARTZITO	998,2	Corcovado Granitos Ltda	137 - REQUERIMENTO DE PESQUISA/TORNA SEM EFEITO EXIGÊNCIA PUBLICADA EM 30/07/2015	REVESTIMENTO	BA	não
870510/2015	REQUERIMENTO DE PESQUISA	FOSFATO	1.344,9	Mgc Pesquisa Mineral Ltda	100 - REQUERIMENTO DE PESQUISA/REQUERIMENTO DE PESQUISA PROTOCOLIZADO EM 06/03/2015	FERTILIZANTES	BA	não
871585/2014	REQUERIMENTO DE PESQUISA	FOSFATO	1.861,3	WALLASSE GUEDES CORREIA	100 - REQUERIMENTO DE PESQUISA/REQUERIMENTO DE PESQUISA PROTOCOLIZADO EM 17/09/2014	FERTILIZANTES	BA	sim
871021/2015	REQUERIMENTO DE PESQUISA	BARITA	884,1	Mgc Pesquisa Mineral Ltda	100 - REQUERIMENTO DE PESQUISA/REQUERIMENTO DE PESQUISA PROTOCOLIZADO EM 02/06/2015	INDUSTRIAL	BA	não
871084/2015	REQUERIMENTO DE PESQUISA	QUARTZITO	946,3	Joabson Felix Silva de Andrade	100 - REQUERIMENTO DE PESQUISA/REQUERIMENTO DE PESQUISA PROTOCOLIZADO EM 12/06/2015	REVESTIMENTO	BA	não
870651/2015	REQUERIMENTO DE PESQUISA	MÁRMORE	283,4	GRACOL GRANITOS CORUMBÁ LTDA. - EPP.	100 - REQUERIMENTO DE PESQUISA/REQUERIMENTO DE PESQUISA PROTOCOLIZADO EM 06/04/2015	REVESTIMENTO	BA	não
871121/2005	DISPONIBILIDADE	MÁRMORE	1.000,0	Rogério Antônio	227 - AUTORIZAÇÃO DE PESQUISA/PAGAMENTO DE MULTA EFETUADO EM 20/09/2010	INDUSTRIAL	BA	não
871594/2005	DISPONIBILIDADE	MÁRMORE	1.000,0	ANTONIO NUNES OLIVEIRA	662 - NOTIFICAÇÃO ADMINISTRATIVA DE PAGAMENTO DE DÉBITO DE MULTA EM 23/02/2011	REVESTIMENTO	BA	sim
871192/2001	DISPONIBILIDADE	MÁRMORE	1.000,0	Nord Mineradora Ltda Me	662 - NOTIFICAÇÃO ADMINISTRATIVA DE PAGAMENTO DE DÉBITO DE MULTA EM 14/11/2007	NÃO INFORMADO	BA	sim
871191/2001	DISPONIBILIDADE	MÁRMORE	948,4	Nord Mineradora Ltda Me	662 - NOTIFICAÇÃO ADMINISTRATIVA DE PAGAMENTO DE DÉBITO DE MULTA EM 14/11/2007	NÃO INFORMADO	BA	não
871194/2001	DISPONIBILIDADE	MÁRMORE	1.000,0	Nord Mineradora Ltda Me	662 - NOTIFICAÇÃO ADMINISTRATIVA DE PAGAMENTO DE DÉBITO DE MULTA EM 14/11/2007	NÃO INFORMADO	BA	sim
870491/2000	DISPONIBILIDADE	DIAMANTE	2.000,0	MINERAÇÃO TABULEIRO LTDA	418 - CONCESSÃO DE LAVRA/RELATÓRIO ANUAL DE LAVRA ANO BASE APRESENTADO EM 12/09/2012	INDUSTRIAL	BA	não

Coordenador:

Técnico:

PROCESSO	FASE	SUBSTÂNCIA	ÁREA (HA)	NOME	ÚLTIMO EVENTO	USO	UF	PRESENÇA DA LT
871590/2008	DISPONIBILIDADE	MINÉRIO DE OURO	300,0	Progamma Minérios Eireli	1119 - DISPONIBILIDADE/DESISTÊNCIA HABILITADA EDITAL DE DISPONIBILIDADE PARA PESQUISA PROTOCOLIZADO EM 10/06/2014	INDUSTRIAL	BA	não
873228/2006	DISPONIBILIDADE	MINÉRIO DE OURO	1.968,6	Cícero de Paiva Dutra	1119 - DISPONIBILIDADE/DESISTÊNCIA HABILITADA EDITAL DE DISPONIBILIDADE PARA PESQUISA PROTOCOLIZADO EM 10/06/2014	INDUSTRIAL	BA	não
871650/2005	DISPONIBILIDADE	QUARTZITO INDUSTRIAL	1.000,0	MINERAÇÃO ÁGUA VERDE LTDA	662 - NOTIFICAÇÃO ADMINISTRATIVA DE PAGAMENTO DE DÉBITO DE MULTA EM 14/04/2014	REVESTIMENTO	BA	não
870677/2008	DISPONIBILIDADE	QUARTZITO	396,0	Francisco Gilberto Brandt	309 - DISPONIBILIDADE/CONSIDERADO PRIORITÁRIO-EDITAL DE LAVRA PUBLICADO EM 22/08/2014	REVESTIMENTO	BA	não
871185/2014	DISPONIBILIDADE	FOSFATO	1.841,9	Mineração Biominer Ltda	1340 - REQUERIMENTO DE PESQUISA/ÁREA DE DISPONIBILIDADE PARA PESQUISA - EDITAL EM 08/06/2015	FERTILIZANTES	BA	não
871587/2013	DISPONIBILIDADE	DIAMANTE	972,2	Eliana de Fátima Silva Rebouças	1341 - AUTORIZAÇÃO DE PESQUISA/ÁREA DE DISPONIBILIDADE PARA PESQUISA - EDITAL EM 08/06/2015	INDUSTRIAL	BA	não
872348/2012	DISPONIBILIDADE	QUARTZITO	612,4	Francisco Caninde Gomes de Araujo	1340 - REQUERIMENTO DE PESQUISA/ÁREA DE DISPONIBILIDADE PARA PESQUISA - EDITAL EM 08/06/2015	REVESTIMENTO	BA	não
871668/2010	DISPONIBILIDADE	BARITA	989,8	Zorzi Mineral Group Ltda	1341 - AUTORIZAÇÃO DE PESQUISA/ÁREA DE DISPONIBILIDADE PARA PESQUISA - EDITAL EM 08/06/2015	INDUSTRIAL	BA	não
873822/2011	DISPONIBILIDADE	MINÉRIO DE FERRO	1.985,8	WALLASSE GUEDES CORREIA	312 - DISPONIBILIDADE/HABILITADO EDITAL DISPONIBILIDADE PARA PESQUISA EM 08/07/2015	INDUSTRIAL	BA	não
875088/2007	DISPONIBILIDADE	DIAMANTE	760,0	Companhia Baiana de Pesquisa Mineral	1341 - AUTORIZAÇÃO DE PESQUISA/ÁREA DE DISPONIBILIDADE PARA PESQUISA - EDITAL EM 08/06/2015	INDUSTRIAL	BA	não
873485/2008	DISPONIBILIDADE	MINÉRIO DE MANGANÊS	1.964,4	Futura Minerais Ltda	1341 - AUTORIZAÇÃO DE PESQUISA/ÁREA DE DISPONIBILIDADE PARA PESQUISA - EDITAL EM 08/06/2015	INDUSTRIAL	BA	sim

Coordenador:

Técnico:

LT 500 KV GILBUÉS II - OUROLÂNDIA II

Estudo de Impacto Ambiental e Relatório de Impacto Ambiental - EIA/RIMA

2935-00-EIA-RL-0001-00  
Novembro de 2015 Rev. nº 00

PROCESSO	FASE	SUBSTÂNCIA	ÁREA (HA)	NOME	ÚLTIMO EVENTO	USO	UF	PRESENÇA DA LT
873480/2008	DISPONIBILIDADE	MINÉRIO DE MANGANÊS	1.910,4	Futura Minerai Ltda	1341 - AUTORIZAÇÃO DE PESQUISA/ÁREA DE DISPONIBILIDADE PARA PESQUISA - EDITAL EM 08/06/2015	INDUSTRIAL	BA	sim
870344/2014	DISPONIBILIDADE	MINÉRIO DE OURO	1.968,6	Grb Grafite do Brasil Mineração Ltda.	1340 - REQUERIMENTO DE PESQUISA/ÁREA DE DISPONIBILIDADE PARA PESQUISA - EDITAL EM 08/06/2015	INDUSTRIAL	BA	não
872106/2007	DISPONIBILIDADE	MINÉRIO DE OURO	700,6	Irm Consultoria Projetos & Negócios Ltda	1341 - AUTORIZAÇÃO DE PESQUISA/ÁREA DE DISPONIBILIDADE PARA PESQUISA - EDITAL EM 08/06/2015	INDUSTRIAL	BA	não
872553/2010	DISPONIBILIDADE	MINÉRIO DE FERRO	1.279,4	Ecoservi Pesquisa, Exploração Comercialização Mineral Ltda Me	1341 - AUTORIZAÇÃO DE PESQUISA/ÁREA DE DISPONIBILIDADE PARA PESQUISA - EDITAL EM 08/06/2015	INDUSTRIAL	BA	não
872391/2012	DISPONIBILIDADE	TURMALINA	952,4	Francisco Caninde Gomes de Araujo	1341 - AUTORIZAÇÃO DE PESQUISA/ÁREA DE DISPONIBILIDADE PARA PESQUISA - EDITAL EM 08/06/2015	INDUSTRIAL	BA	sim
872703/2010	DISPONIBILIDADE	MINÉRIO DE FERRO	1.579,0	MARIA CONCEIÇÃO ALVES	1341 - AUTORIZAÇÃO DE PESQUISA/ÁREA DE DISPONIBILIDADE PARA PESQUISA - EDITAL EM 08/06/2015	INDUSTRIAL	BA	sim
872388/2010	DISPONIBILIDADE	BARITA	724,0	Zorzi Mineral Group Ltda	1341 - AUTORIZAÇÃO DE PESQUISA/ÁREA DE DISPONIBILIDADE PARA PESQUISA - EDITAL EM 08/06/2015	INDUSTRIAL	BA	não
872552/2010	DISPONIBILIDADE	MINÉRIO DE MANGANÊS	1.753,7	Sermatec Assistência Técnica Ltda Me	1341 - AUTORIZAÇÃO DE PESQUISA/ÁREA DE DISPONIBILIDADE PARA PESQUISA - EDITAL EM 08/06/2015	INDUSTRIAL	BA	não
873183/2011	DISPONIBILIDADE	MINÉRIO DE MANGANÊS	1.992,7	Anatólio da Rocha Moreno	1341 - AUTORIZAÇÃO DE PESQUISA/ÁREA DE DISPONIBILIDADE PARA PESQUISA - EDITAL EM 08/06/2015	INDUSTRIAL	BA	sim
872991/2007	DISPONIBILIDADE	MINÉRIO DE MANGANÊS	1.954,3	Bemisa Brasil Exploração Mineral S A	1341 - AUTORIZAÇÃO DE PESQUISA/ÁREA DE DISPONIBILIDADE PARA PESQUISA - EDITAL EM 08/06/2015	INDUSTRIAL	BA	sim

Coordenador:

Técnico:

PROCESSO	FASE	SUBSTÂNCIA	ÁREA (HA)	NOME	ÚLTIMO EVENTO	USO	UF	PRESENÇA DA LT
803106/2005	AUTORIZAÇÃO DE PESQUISA	DIAMANTE	501,9	JOSÉ ILTON PEREIRA COSTA	662 - NOTIFICAÇÃO ADMINISTRATIVA DE PAGAMENTO DE DÉBITO DE MULTA EM 13/09/2010	INDUSTRIAL	PI	sim
803287/2009	AUTORIZAÇÃO DE PESQUISA	MINÉRIO DE MANGANÊS	1.994,9	Ayala Cissa Esquivel Fonseca	654 - AUTORIZAÇÃO DE PESQUISA/PARCELAMENTO DE TAXA ANUAL POR HECTARE QUITADO EM 27/01/2015	INDUSTRIAL	PI	sim
803081/2009	AUTORIZAÇÃO DE PESQUISA	DIAMANTE	1.133,2	Mmends Geologia Ltda Me	224 - AUTORIZAÇÃO DE PESQUISA/AUTO INFRAÇÃO DE MULTA PUBLICADA EM 31/07/2012	INDUSTRIAL	PI	sim
803062/2008	AUTORIZAÇÃO DE PESQUISA	MINÉRIO DE FERRO	2.000,0	Tecnominas Ltda	662 - NOTIFICAÇÃO ADMINISTRATIVA DE PAGAMENTO DE DÉBITO DE MULTA EM 19/10/2012	INDUSTRIAL	PI	sim
803896/2008	AUTORIZAÇÃO DE PESQUISA	MINÉRIO DE MANGANÊS	1.905,5	Mmx Mineração e Metálicos S.a.	318 - AUTORIZAÇÃO DE PESQUISA/RELATÓRIO DE PESQUISA NÃO APROVADO ART 30 II CM PUBLICADO EM 27/12/2012	INDUSTRIAL	PI	não
803063/2008	AUTORIZAÇÃO DE PESQUISA	MINÉRIO DE FERRO	2.000,0	Tecnominas Ltda	662 - NOTIFICAÇÃO ADMINISTRATIVA DE PAGAMENTO DE DÉBITO DE MULTA EM 19/10/2012	INDUSTRIAL	PI	sim
803829/2008	AUTORIZAÇÃO DE PESQUISA	DIAMANTE	609,2	Mmends Geologia Ltda Me	236 - AUTORIZAÇÃO DE PESQUISA/DOCUMENTO DIVERSO PROTOCOLIZADO EM 11/04/2014	INDUSTRIAL	PI	não
803079/2009	AUTORIZAÇÃO DE PESQUISA	DIAMANTE	1.719,5	Piera Feitosa Coelho	641 - AUTORIZAÇÃO DE PESQUISA/MULTA APLICADA-TAXA ANUAL POR HECTARE EM 28/04/2015	INDUSTRIAL	PI	não
803066/2008	AUTORIZAÇÃO DE PESQUISA	MINÉRIO DE FERRO	2.000,0	Tecnominas Ltda	662 - NOTIFICAÇÃO ADMINISTRATIVA DE PAGAMENTO DE DÉBITO DE MULTA EM 19/10/2012	INDUSTRIAL	PI	não
803564/2011	REQUERIMENTO DE PESQUISA	MINÉRIO DE COBRE	1.937,0	Vicenza Mineração e Participações S A.	150 - REQUERIMENTO DE PESQUISA/DESISTÊNCIA PROTOCOLIZADA EM 17/12/2013	INDUSTRIAL	PI	sim
803566/2011	REQUERIMENTO DE PESQUISA	MINÉRIO DE COBRE	1.828,7	Vicenza Mineração e Participações S A.	150 - REQUERIMENTO DE PESQUISA/DESISTÊNCIA PROTOCOLIZADA EM 17/12/2013	INDUSTRIAL	PI	sim
803288/2009	AUTORIZAÇÃO DE PESQUISA	MINÉRIO DE MANGANÊS	1.979,2	Ayala Cissa Esquivel Fonseca	654 - AUTORIZAÇÃO DE PESQUISA/PARCELAMENTO DE TAXA ANUAL POR HECTARE QUITADO EM 27/01/2015	INDUSTRIAL	PI	sim
803286/2009	AUTORIZAÇÃO DE PESQUISA	MINÉRIO DE MANGANÊS	1.985,2	Ayala Cissa Esquivel Fonseca	654 - AUTORIZAÇÃO DE PESQUISA/PARCELAMENTO DE TAXA ANUAL POR HECTARE QUITADO EM 27/01/2015	INDUSTRIAL	PI	não

Coordenador:

Técnico:

LT 500 KV GILBUÉS II - OUROLÂNDIA II

Estudo de Impacto Ambiental e Relatório de Impacto Ambiental - EIA/RIMA

2935-00-EIA-RL-0001-00  
Novembro de 2015 Rev. nº 00

PROCESSO	FASE	SUBSTÂNCIA	ÁREA (HA)	NOME	ÚLTIMO EVENTO	USO	UF	PRESENÇA DA LT
803812/2008	AUTORIZAÇÃO DE PESQUISA	DIAMANTE	252,8	Mmends Geologia Ltda Me	236 - AUTORIZAÇÃO DE PESQUISA/DOCUMENTO DIVERSO PROTOCOLIZADO EM 11/04/2014	INDUSTRIAL	PI	não
803080/2009	AUTORIZAÇÃO DE PESQUISA	DIAMANTE	1.941,4	Investmine Mineração Ltda	638 - AUTORIZAÇÃO DE PESQUISA/AUTO INFRAÇÃO MULTA-RELATÓRIO DE PESQUISA EM 16/04/2015	INDUSTRIAL	PI	não
803494/2011	AUTORIZAÇÃO DE PESQUISA	MINÉRIO DE FERRO	1.998,9	WALLASSE GUEDES CORREIA	662 - NOTIFICAÇÃO ADMINISTRATIVA DE PAGAMENTO DE DÉBITO DE MULTA EM 09/07/2015	INDUSTRIAL	PI	sim
803589/2011	REQUERIMENTO DE PESQUISA	MINÉRIO DE COBRE	1.999,5	Vicenza Mineração e Participações S A.	150 - REQUERIMENTO DE PESQUISA/DESISTÊNCIA PROTOCOLIZADA EM 17/12/2013	INDUSTRIAL	PI	não
803290/2009	AUTORIZAÇÃO DE PESQUISA	MINÉRIO DE MANGANÊS	1.969,4	Ayala Cissa Esquivel Fonseca	654 - AUTORIZAÇÃO DE PESQUISA/PARCELAMENTO DE TAXA ANUAL POR HECTARE QUITADO EM 27/01/2015	INDUSTRIAL	PI	não
803033/2011	AUTORIZAÇÃO DE PESQUISA	MINÉRIO DE MANGANÊS	1.977,3	Edilson Ribeiro da Cruz	294 - AUTORIZAÇÃO DE PESQUISA/HOMOLOGADA RENÚNCIA DE ALVARÁ PUBLICADO EM 21/12/2011	INDUSTRIAL	PI	sim
803597/2011	REQUERIMENTO DE PESQUISA	MINÉRIO DE COBRE	1.960,7	Vicenza Mineração e Participações S A.	150 - REQUERIMENTO DE PESQUISA/DESISTÊNCIA PROTOCOLIZADA EM 17/12/2013	INDUSTRIAL	PI	não
803035/2011	AUTORIZAÇÃO DE PESQUISA	MINÉRIO DE MANGANÊS	1.994,5	Edilson Ribeiro da Cruz	294 - AUTORIZAÇÃO DE PESQUISA/HOMOLOGADA RENÚNCIA DE ALVARÁ PUBLICADO EM 21/12/2011	INDUSTRIAL	PI	sim
803563/2011	REQUERIMENTO DE PESQUISA	MINÉRIO DE COBRE	1.923,5	Vicenza Mineração e Participações S A.	150 - REQUERIMENTO DE PESQUISA/DESISTÊNCIA PROTOCOLIZADA EM 17/12/2013	INDUSTRIAL	PI	não
803626/2011	AUTORIZAÇÃO DE PESQUISA	MINÉRIO DE COBRE	1.968,0	Mineração Rio Dezoito Ltda Epp	264 - AUTORIZAÇÃO DE PESQUISA/PAGAMENTO DE TAXA ANUAL POR HECTARE EFETUADO EM 27/07/2015	INDUSTRIAL	PI	sim
803627/2011	AUTORIZAÇÃO DE PESQUISA	MINÉRIO DE COBRE	1.968,0	Mineração Rio Dezoito Ltda Epp	264 - AUTORIZAÇÃO DE PESQUISA/PAGAMENTO DE TAXA ANUAL POR HECTARE EFETUADO EM 27/07/2015	INDUSTRIAL	PI	sim
803037/2011	AUTORIZAÇÃO DE PESQUISA	MINÉRIO DE MANGANÊS	1.976,5	Edilson Ribeiro da Cruz	294 - AUTORIZAÇÃO DE PESQUISA/HOMOLOGADA RENÚNCIA DE ALVARÁ PUBLICADO EM 21/12/2011	INDUSTRIAL	PI	não
803038/2011	AUTORIZAÇÃO DE PESQUISA	MINÉRIO DE MANGANÊS	1.962,4	Edilson Ribeiro da Cruz	294 - AUTORIZAÇÃO DE PESQUISA/HOMOLOGADA RENÚNCIA DE ALVARÁ PUBLICADO EM 21/12/2011	INDUSTRIAL	PI	não
803400/2009	AUTORIZAÇÃO DE PESQUISA	DIAMANTE	1.935,0	Investmine Mineração Ltda	638 - AUTORIZAÇÃO DE PESQUISA/AUTO INFRAÇÃO MULTA-RELATÓRIO DE PESQUISA EM 16/04/2015	INDUSTRIAL	PI	não

Coordenador:

Técnico:

PROCESSO	FASE	SUBSTÂNCIA	ÁREA (HA)	NOME	ÚLTIMO EVENTO	USO	UF	PRESENÇA DA LT
803403/2009	AUTORIZAÇÃO DE PESQUISA	DIAMANTE	1.997,5	Dm Mineração Ltda.	662 - NOTIFICAÇÃO ADMINISTRATIVA DE PAGAMENTO DE DÉBITO DE MULTA EM 21/07/2014	INDUSTRIAL	PI	não
803034/2011	AUTORIZAÇÃO DE PESQUISA	MINÉRIO DE MANGANÉS	1.976,8	Edilson Ribeiro da Cruz	294 - AUTORIZAÇÃO DE PESQUISA/HOMOLOGADA RENÚNCIA DE ALVARÁ PUBLICADO EM 21/12/2011	INDUSTRIAL	PI	sim
803598/2011	REQUERIMENTO DE PESQUISA	MINÉRIO DE COBRE	1.854,1	Vicenza Mineração e Participações S A.	150 - REQUERIMENTO DE PESQUISA/DESISTÊNCIA PROTOCOLIZADA EM 17/12/2013	INDUSTRIAL	PI	sim
803632/2011	AUTORIZAÇÃO DE PESQUISA	MINÉRIO DE COBRE	1.985,2	Mineração Rio Dezoito Ltda Epp	264 - AUTORIZAÇÃO DE PESQUISA/PAGAMENTO DE TAXA ANUAL POR HECTARE EFETUADO EM 27/07/2015	INDUSTRIAL	PI	não
803451/2011	AUTORIZAÇÃO DE PESQUISA	MINÉRIO DE FERRO	1.799,6	Golden Business Ltda	667 - PARCELAMENTO MULTA QUITADO EM 26/02/2015	INDUSTRIAL	PI	não
803628/2011	AUTORIZAÇÃO DE PESQUISA	MINÉRIO DE COBRE	1.968,2	Mineração Rio Dezoito Ltda Epp	264 - AUTORIZAÇÃO DE PESQUISA/PAGAMENTO DE TAXA ANUAL POR HECTARE EFETUADO EM 27/07/2015	INDUSTRIAL	PI	sim
803616/2011	REQUERIMENTO DE PESQUISA	MINÉRIO DE COBRE	1.619,0	Vicenza Mineração e Participações S A.	150 - REQUERIMENTO DE PESQUISA/DESISTÊNCIA PROTOCOLIZADA EM 17/12/2013	INDUSTRIAL	PI	não
803630/2011	AUTORIZAÇÃO DE PESQUISA	MINÉRIO DE COBRE	1.968,0	Mineração Rio Dezoito Ltda Epp	264 - AUTORIZAÇÃO DE PESQUISA/PAGAMENTO DE TAXA ANUAL POR HECTARE EFETUADO EM 27/07/2015	INDUSTRIAL	PI	não
803631/2011	AUTORIZAÇÃO DE PESQUISA	MINÉRIO DE COBRE	1.987,8	Mineração Rio Dezoito Ltda Epp	264 - AUTORIZAÇÃO DE PESQUISA/PAGAMENTO DE TAXA ANUAL POR HECTARE EFETUADO EM 27/07/2015	INDUSTRIAL	PI	sim
803590/2011	REQUERIMENTO DE PESQUISA	MINÉRIO DE COBRE	1.970,5	Vicenza Mineração e Participações S A.	150 - REQUERIMENTO DE PESQUISA/DESISTÊNCIA PROTOCOLIZADA EM 17/12/2013	INDUSTRIAL	PI	não
803599/2011	REQUERIMENTO DE PESQUISA	MINÉRIO DE COBRE	1.842,5	Vicenza Mineração e Participações S A.	150 - REQUERIMENTO DE PESQUISA/DESISTENCIA PROTOCOLIZADA EM 17/12/2013	INDUSTRIAL	PI	não
803629/2011	AUTORIZAÇÃO DE PESQUISA	MINÉRIO DE COBRE	1.968,1	Mineração Rio Dezoito Ltda Epp	264 - AUTORIZAÇÃO DE PESQUISA/PAGAMENTO DE TAXA ANUAL POR HECTARE EFETUADO EM 27/07/2015	INDUSTRIAL	PI	sim
803584/2011	REQUERIMENTO DE PESQUISA	MINÉRIO DE COBRE	1.560,6	Vicenza Mineração e Participações S A.	150 - REQUERIMENTO DE PESQUISA/DESISTÊNCIA PROTOCOLIZADA EM 17/12/2013	INDUSTRIAL	PI	não

Coordenador:

Técnico:

LT 500 KV GILBUÉS II - OUROLÂNDIA II

Estudo de Impacto Ambiental e Relatório de Impacto Ambiental - EIA/RIMA

2935-00-EIA-RL-0001-00  
Novembro de 2015 Rev. nº 00

PROCESSO	FASE	SUBSTÂNCIA	ÁREA (HA)	NOME	ÚLTIMO EVENTO	USO	UF	PRESENÇA DA LT
803493/2011	AUTORIZAÇÃO DE PESQUISA	MINÉRIO DE FERRO	1.805,9	WALLASSE GUEDES CORREIA	662 - NOTIFICAÇÃO ADMINISTRATIVA DE PAGAMENTO DE DÉBITO DE MULTA EM 09/07/2015	INDUSTRIAL	PI	sim
803036/2011	AUTORIZAÇÃO DE PESQUISA	MINÉRIO DE MANGANÊS	1.990,5	Edilson Ribeiro da Cruz	294 - AUTORIZAÇÃO DE PESQUISA/HOMOLOGADA RENÚNCIA DE ALVARÁ PUBLICADO EM 21/12/2011	INDUSTRIAL	PI	sim
803437/2012	AUTORIZAÇÃO DE PESQUISA	MINÉRIO DE COBRE	1.969,0	Mineração Rio Dezoito Ltda Epp	264 - AUTORIZAÇÃO DE PESQUISA/PAGAMENTO DE TAXA ANUAL POR HECTARE EFETUADO EM 27/07/2015	INDUSTRIAL	PI	sim
803441/2012	AUTORIZAÇÃO DE PESQUISA	MINÉRIO DE COBRE	1.974,6	Mineração Rio Dezoito Ltda Epp	264 - AUTORIZAÇÃO DE PESQUISA/PAGAMENTO DE TAXA ANUAL POR HECTARE EFETUADO EM 27/07/2015	INDUSTRIAL	PI	não
803580/2011	REQUERIMENTO DE PESQUISA	MINÉRIO DE COBRE	1.178,9	Vicenza Mineração e Participações S A.	150 - REQUERIMENTO DE PESQUISA/DESISTÊNCIA PROTOCOLIZADA EM 17/12/2013	INDUSTRIAL	PI	não
803595/2011	REQUERIMENTO DE PESQUISA	MINÉRIO DE COBRE	1.849,6	Vicenza Mineração e Participações S A.	150 - REQUERIMENTO DE PESQUISA/DESISTÊNCIA PROTOCOLIZADA EM 17/12/2013	INDUSTRIAL	PI	sim
803588/2011	REQUERIMENTO DE PESQUISA	MINÉRIO DE COBRE	1.957,1	Vicenza Mineração e Participações S A.	150 - REQUERIMENTO DE PESQUISA/DESISTÊNCIA PROTOCOLIZADA EM 17/12/2013	INDUSTRIAL	PI	sim
803173/2013	AUTORIZAÇÃO DE PESQUISA	FOSFATO	1.360,0	Pedra Preta Agregados Mineração Ltda.	294 - AUTORIZAÇÃO DE PESQUISA/HOMOLOGADA RENÚNCIA DE ALVARÁ PUBLICADO EM 10/03/2014	FERTILIZANTES	PI	sim
803240/2012	REQUERIMENTO DE PESQUISA	DIAMANTE	1.300,8	Valmir Batista	150 - REQUERIMENTO DE PESQUISA/DESISTÊNCIA PROTOCOLIZADA EM 06/02/2015	INDUSTRIAL	PI	não
803587/2011	REQUERIMENTO DE PESQUISA	MINÉRIO DE COBRE	1.966,6	Vicenza Mineração e Participações S A.	150 - REQUERIMENTO DE PESQUISA/DESISTÊNCIA PROTOCOLIZADA EM 17/12/2013	INDUSTRIAL	PI	sim
803456/2012	AUTORIZAÇÃO DE PESQUISA	DIAMANTE	810,4	Mauro Eberhart	662 - NOTIFICAÇÃO ADMINISTRATIVA DE PAGAMENTO DE DÉBITO DE MULTA EM 17/12/2013	INDUSTRIAL	PI	não
803561/2012	AUTORIZAÇÃO DE PESQUISA	DIAMANTE	1.941,4	Marco Aurelio Carvalho de Freitas	264 - AUTORIZAÇÃO DE PESQUISA/PAGAMENTO DE TAXA ANUAL POR HECTARE EFETUADO EM 31/07/2014	INDUSTRIAL	PI	não
803560/2012	AUTORIZAÇÃO DE PESQUISA	DIAMANTE	1.934,9	Marco Aurelio Carvalho de Freitas	264 - AUTORIZAÇÃO DE PESQUISA/PAGAMENTO DE TAXA ANUAL POR HECTARE EFETUADO EM 31/07/2014	INDUSTRIAL	PI	não

Coordenador:

Técnico:



PROCESSO	FASE	SUBSTÂNCIA	ÁREA (HA)	NOME	ÚLTIMO EVENTO	USO	UF	PRESENÇA DA LT
803567/2011	REQUERIMENTO DE PESQUISA	MINÉRIO DE COBRE	1.700,2	Vicenza Mineração e Participações S A.	150 - REQUERIMENTO DE PESQUISA/DESISTÊNCIA PROTOCOLIZADA EM 17/12/2013	INDUSTRIAL	PI	não
803172/2013	AUTORIZAÇÃO DE PESQUISA	FOSFATO	1.590,9	Pedra Preta Agregados Mineração Ltda.	294 - AUTORIZAÇÃO DE PESQUISA/HOMOLOGADA RENÚNCIA DE ALVARÁ PUBLICADO EM 10/03/2014	FERTILIZANTES	PI	não
803151/2014	AUTORIZAÇÃO DE PESQUISA	FOSFATO	1.975,8	Mineração Serra da Mesa Ltda	662 - NOTIFICAÇÃO ADMINISTRATIVA DE PAGAMENTO DE DÉBITO DE MULTA EM 09/07/2015	FERTILIZANTES	PI	sim
803271/2012	REQUERIMENTO DE PESQUISA	DIAMANTE	1.189,7	Continental Mineração Ltda.	157 - REQUERIMENTO DE PESQUISA/DESISTÊNCIA HOMOLOGADA PUBLICADA EM 09/02/2015	INDUSTRIAL	PI	sim
803154/2014	AUTORIZAÇÃO DE PESQUISA	FOSFATO	1.992,9	Paulo Ronaldo dos Santos de Paula	662 - NOTIFICAÇÃO ADMINISTRATIVA DE PAGAMENTO DE DÉBITO DE MULTA EM 09/07/2015	FERTILIZANTES	PI	sim
803253/2014	AUTORIZAÇÃO DE PESQUISA	GRAFITA	994,6	Neliton Dias Santos	209 - AUTORIZAÇÃO DE PESQUISA/INÍCIO DE PESQUISA COMUNICADO EM 04/02/2015	INDUSTRIAL	PI	sim
803149/2014	AUTORIZAÇÃO DE PESQUISA	FOSFATO	1.994,1	Mineração Serra da Mesa Ltda	662 - NOTIFICAÇÃO ADMINISTRATIVA DE PAGAMENTO DE DÉBITO DE MULTA EM 09/07/2015	FERTILIZANTES	PI	sim
803273/2012	REQUERIMENTO DE PESQUISA	DIAMANTE	1.774,2	Continental Mineração Ltda.	157 - REQUERIMENTO DE PESQUISA/DESISTÊNCIA HOMOLOGADA PUBLICADA EM 09/02/2015	INDUSTRIAL	PI	não
803152/2015	REQUERIMENTO DE PESQUISA	FOSFATO	1.980,2	Cbc Mineração Ltda Me	100 - REQUERIMENTO DE PESQUISA/REQUERIMENTO DE PESQUISA PROTOCOLIZADO EM 27/07/2015	FERTILIZANTES	PI	sim
803139/2015	REQUERIMENTO DE PESQUISA	DIAMANTE	1.830,4	Brazilian Geo Works	100 - REQUERIMENTO DE PESQUISA/REQUERIMENTO DE PESQUISA PROTOCOLIZADO EM 09/07/2015	INDUSTRIAL	PI	não
803150/2014	AUTORIZAÇÃO DE PESQUISA	FOSFATO	1.986,6	Mineração Serra da Mesa Ltda	662 - NOTIFICAÇÃO ADMINISTRATIVA DE PAGAMENTO DE DÉBITO DE MULTA EM 09/07/2015	FERTILIZANTES	PI	não
803152/2014	AUTORIZAÇÃO DE PESQUISA	FOSFATO	1.959,3	Mineração Serra da Mesa Ltda	662 - NOTIFICAÇÃO ADMINISTRATIVA DE PAGAMENTO DE DÉBITO DE MULTA EM 09/07/2015	FERTILIZANTES	PI	não
803272/2012	REQUERIMENTO DE PESQUISA	DIAMANTE	1.198,8	Continental Mineração Ltda.	157 - REQUERIMENTO DE PESQUISA/DESISTÊNCIA HOMOLOGADA PUBLICADA EM 09/02/2015	INDUSTRIAL	PI	não
803129/2015	REQUERIMENTO DE PESQUISA	FOSFATO	1.913,9	Leandro Felipe Santos	100 - REQUERIMENTO DE PESQUISA/REQUERIMENTO DE PESQUISA PROTOCOLIZADO EM 30/06/2015	FERTILIZANTES	PI	não

Coordenador:

Técnico:

LT 500 KV GILBUÉS II - OUROLÂNDIA II

Estudo de Impacto Ambiental e Relatório de Impacto Ambiental - EIA/RIMA

2935-00-EIA-RL-0001-00  
Novembro de 2015 Rev. nº 00

PROCESSO	FASE	SUBSTÂNCIA	ÁREA (HA)	NOME	ÚLTIMO EVENTO	USO	UF	PRESENÇA DA LT
803092/2008	DISPONIBILIDADE	MINÉRIO DE MANGANÊS	1.996,0	Jucelino Pereira de Souza	99 - DISPONIBILIDADE/ÁREA SEM PRETEN PROC ARQ ÁREA LIVRE EM 17/10/2009	INDUSTRIAL	PI	sim
803091/2008	DISPONIBILIDADE	MINÉRIO DE MANGANÊS	2.000,0	Jucelino Pereira de Souza	99 - DISPONIBILIDADE/ÁREA SEM PRETEN PROC ARQ ÁREA LIVRE EM 17/08/2010	INDUSTRIAL	PI	sim
804282/2008	DISPONIBILIDADE	DIAMANTE	1.198,8	OLAVO PINHEIRO DE SOUZA JÚNIOR	224 - AUTORIZAÇÃO DE PESQUISA/AUTO INFRAÇÃO MULTA PUBLICADA EM 20/09/2012	GEMA	PI	não
804283/2008	DISPONIBILIDADE	DIAMANTE	1.189,7	OLAVO PINHEIRO DE SOUZA JÚNIOR	224 - AUTORIZAÇÃO DE PESQUISA/AUTO INFRAÇÃO MULTA PUBLICADA EM 20/09/2012	GEMA	PI	sim
804285/2008	DISPONIBILIDADE	DIAMANTE	1.774,3	OLAVO PINHEIRO DE SOUZA JÚNIOR	224 - AUTORIZAÇÃO DE PESQUISA/AUTO INFRAÇÃO MULTA PUBLICADA EM 20/09/2012	GEMA	PI	não
804412/2008	DISPONIBILIDADE	DIAMANTE	987,0	LUA BRANCA MINERAÇÃO LTDA	224 - AUTORIZAÇÃO DE PESQUISA/AUTO INFRAÇÃO MULTA PUBLICADA EM 20/09/2012	GEMA	PI	sim
803154/2010	DISPONIBILIDADE	MINÉRIO DE MANGANÊS	1.995,2	Vania Zanon Fachini	1341 - AUTORIZAÇÃO DE PESQUISA/ÁREA DE DISPONIBILIDADE PARA PESQUISA - EDITAL EM 13/05/2015	INDUSTRIAL	PI	sim

Fonte: SIGMINE (Sistema de Informações Geográficas da Mineração, de mantido pelo DNPM), consulta feita em julho de 2015.

### 2.2.2.11.3 - Áreas em Concessão de Lavra

Conforme foi mencionado, das áreas identificadas que se encontram em fase de **Concessão de Lavra**, nenhuma delas está alocada na diretriz da LT 500 kV Gilbués II - Ouroândia II. A seguir estão sendo apresentadas imagens de satélite das áreas em fase de **Concessão de Lavra** mostrando que não há interferência do empreendimento com as mesmas e uma breve análise das mesmas.

#### Processo 819498/1971

Este processo de extração de Mármore está localizado a uma distância de 970 metros da LT 500 kV Ouroândia II - Morro do Chapéu II, na altura no km 60, entre os municípios de América Dourada e Morro do Chapéu.

O responsável pelo processo é Barreto de Araújo Mineração Ltda que não informa a finalidade de uso do mármore extraído. A última movimentação acerca desse processo no DNPM é acerca de uma notificação de débito de compensação financeira pela exploração de recursos minerais em 13/05/2013.

A partir da análise da **Figura 2.2.2.11-3** pode-se perceber que não há interferência da LT 500 kV Ouroândia II - Morro do Chapéu II com a área do processo, tampouco com a área onde está sendo executada a atividade de extração de mármore



Figura 2.2.2.11-3 –Área do processo mineral 819498/1971.

### Processo 802589/1976

Este processo de extração de Dolomito está localizado a uma distância de 1,3 quilômetros da LT 500 kV Ourolândia II - Morro do Chapéu II na altura no km 63, entre os municípios de América Dourada e Morro do Chapéu.

O responsável pelo processo é Incosol Indústria de Corretivo de Solos Ltda que não informa a finalidade de uso do mármore extraído. A última movimentação acerca desse processo no DNPM é acerca de pagamento de vistoria de fiscalização em 01/04/2015.

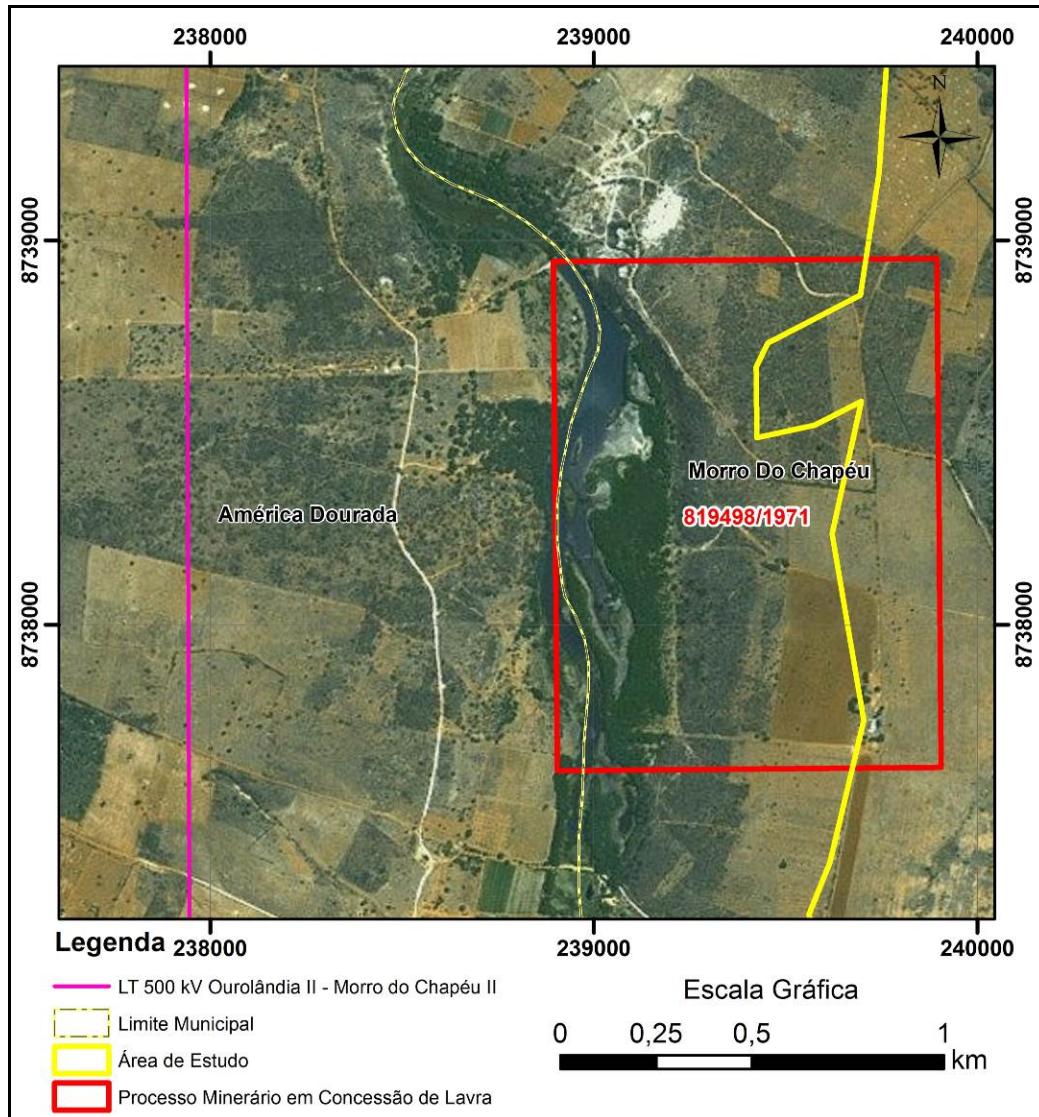
A partir da análise da pode-se perceber que não há interferência da LT 500 kV Ouarolândia II - Morro do Chapéu II com a área do processo, tampouco com a área onde está sendo executada a atividade de extração de Dolomito.

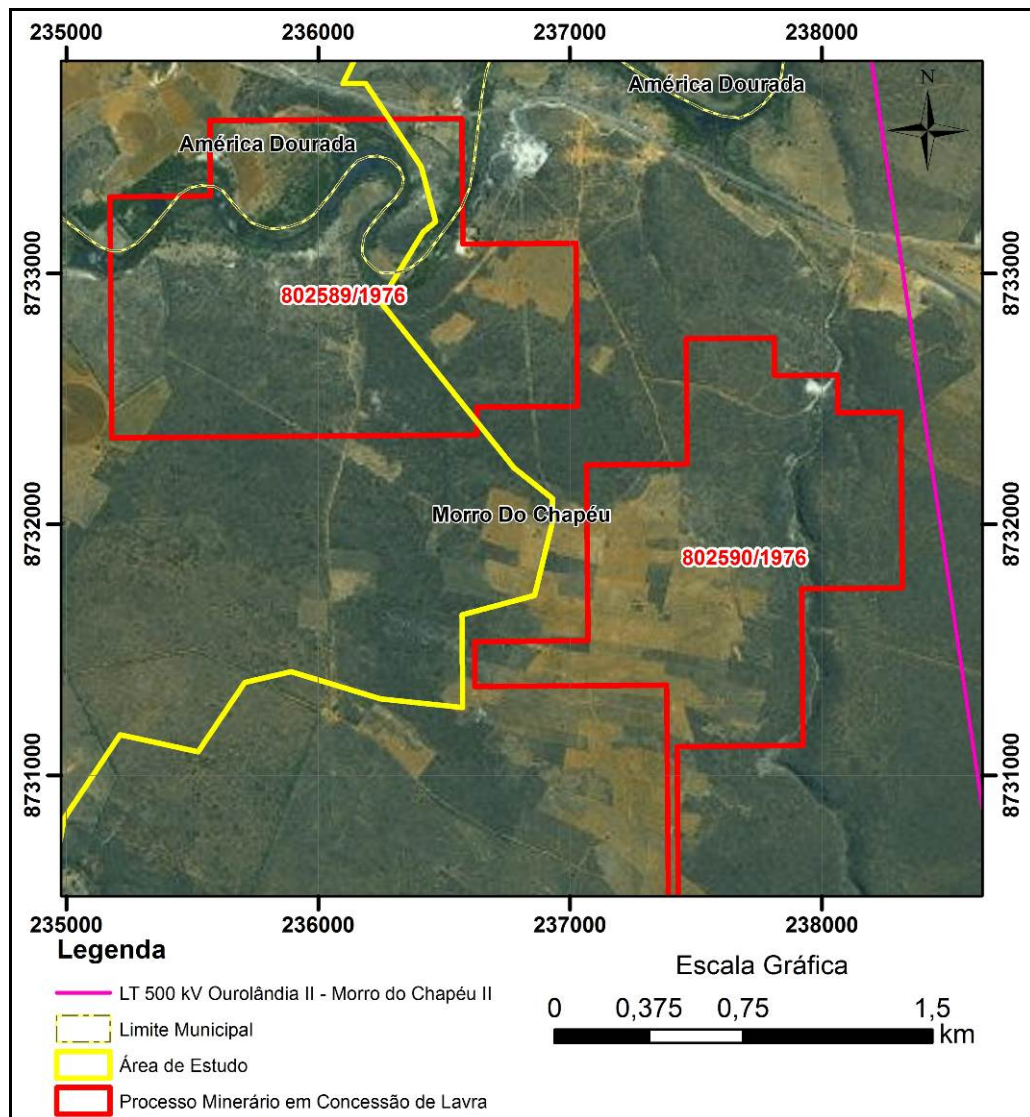

**Figura 2.2.2.11-4 –Área do processo mineralário 802589/1976.**

### Processo 802590/1976

Este processo de extração de Calcário está localizado a uma distância de 80 metros da LT 500 kV Ouarolândia II - Morro do Chapéu II na altura no km 63, entre os municípios de América Dourada e Morro do Chapéu.



O responsável pelo processo é Incosol Indústria de Corretivo de Solos Ltda que não informa a finalidade de uso do mármore extraído. A ultima movimentação acerca desse processo no DNPM é acerca de pagamento de vistoria de fiscalização em 01/04/2015.

A partir da análise da pode-se perceber que não há interferência da LT 500 kV Ourolândia II - Morro do Chapéu II com a área do processo, tampouco com a área onde está sendo executada a atividade de extração de Calcário.



Figura 2.2.2.11-5 –Área do processo mineral 802590/1976.

#### 2.2.2.11.4 - Considerações Finais

Obras lineares de médio a grande porte, como linhas de transmissão e rodovias, por exemplo, via de fato, atravessam localidades onde interesses minerários são interceptados. Essa é uma questão discutida na esfera jurídica historicamente, posto que cada atividade, tanto a energética quanto a mineral, possuem sua importância não apenas econômico-social, mas estratégica, especialmente na região nordeste do Brasil, historicamente tão sacrificada pela escassez dos insumos minerais.

A partir da análise dos processos minerários na Área de Estudo do Meio Físico da LT 500 kV Gilbués II - Ouarolândia II, pode-se afirmar que não há, no momento, nenhuma extração minerária acontecendo na faixa das LTs, no entanto, faz-se necessária a solicitação de bloqueio de atividades minerárias da faixa da LT 500 kV Gilbués II - Ouarolândia II informando ao DNPM sobre a presença do empreendimento de transmissão de energia de maneira que o mesmo passe a considerar a faixa de servidão como área bloqueada para concessões que, porventura, venham a ser solicitadas no futuro.

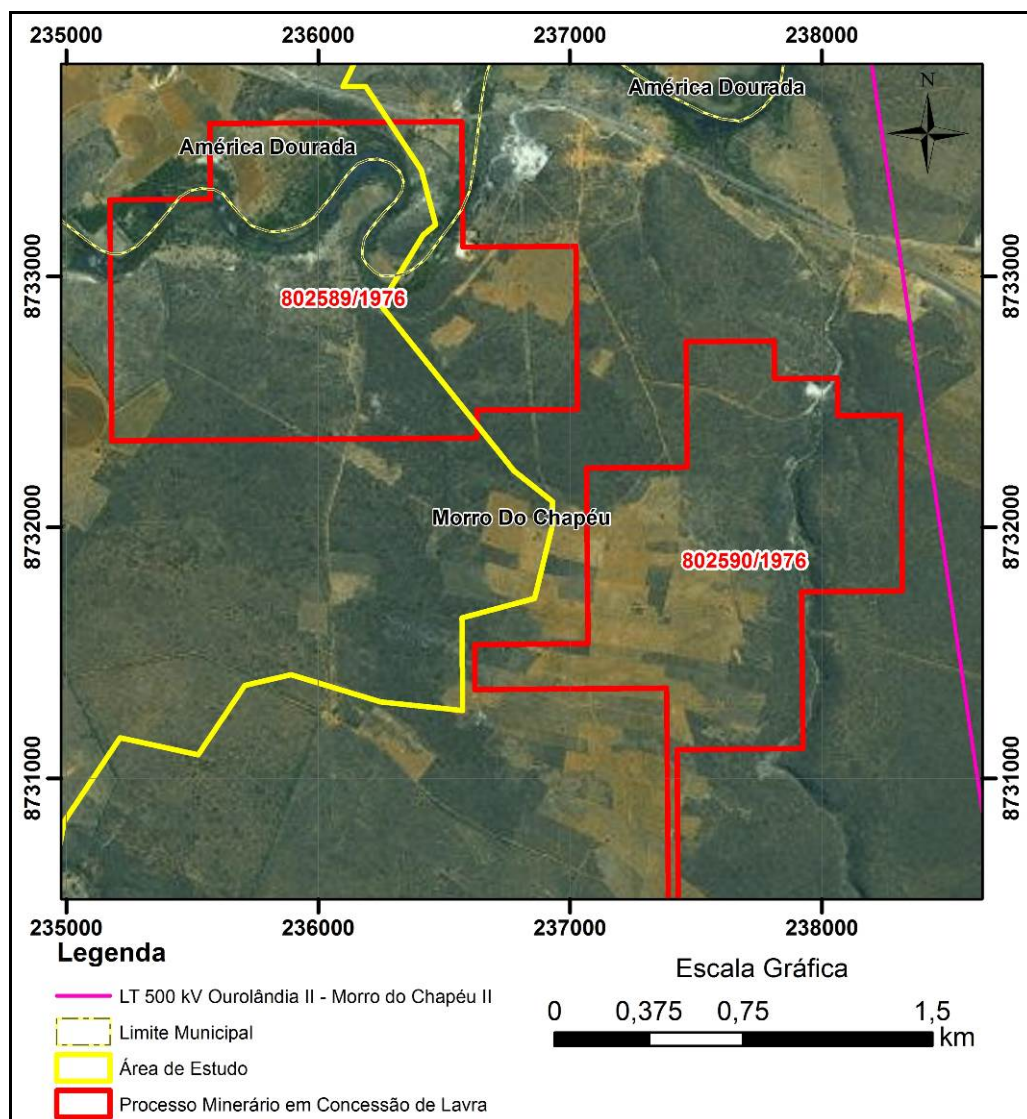
O Bloqueio Minerário será solicitado assim que houve a emissão da Licença Prévia pelo IBAMA, tal recorte temporal faz-se necessário considerando que o Parecer Proge nº500/2008 coloca como condicionante à solicitação de Bloqueio um comprovante de legitimidade do interesse do requerente no processo e a LP é vista como o documento comprobatório necessário. O Bloqueio é uma das metas do **Programa de Gestão de Interferências com Atividades Minerárias** que está sendo apresentado neste EIA e será detalhado em fase de PBA.

