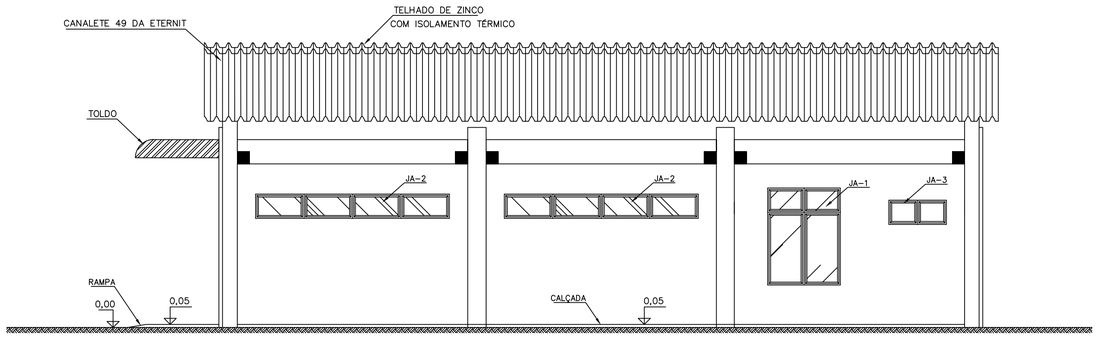

FACHADA 1

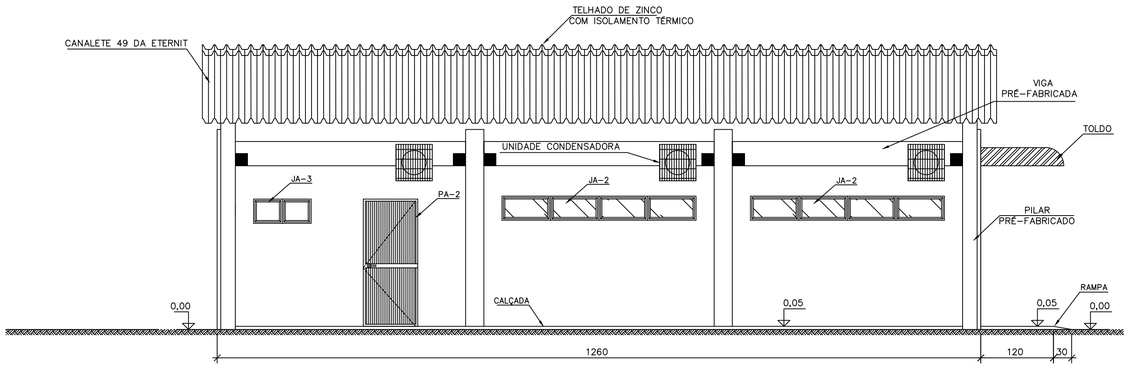

FACHADA 3

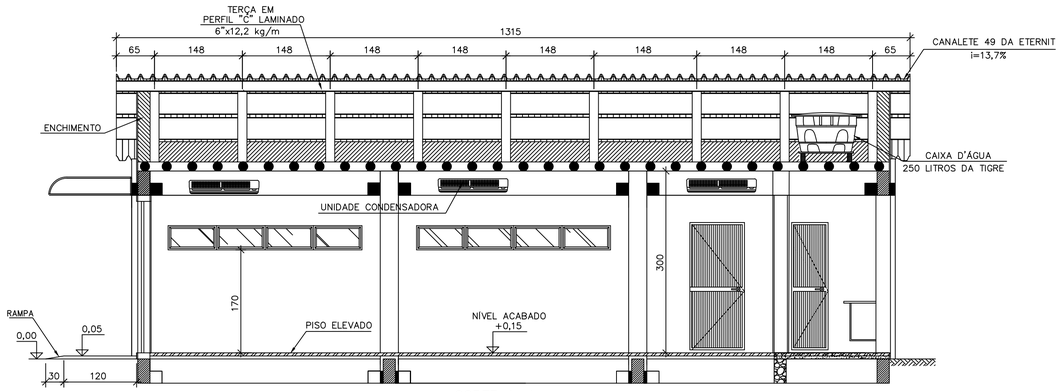

CORTE A-A

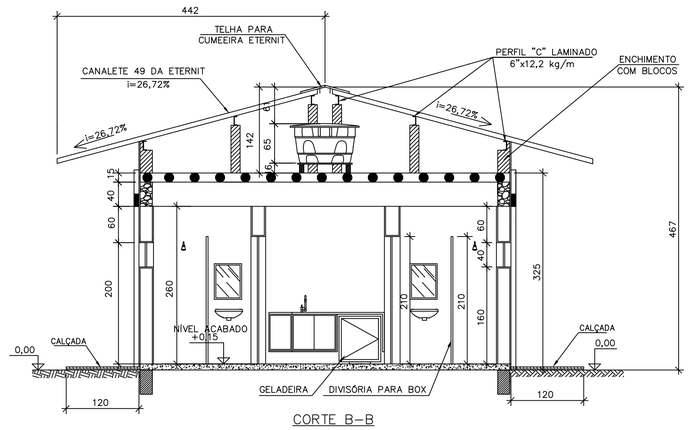

CORTE B-B

NOTAS:

1 – DIMENSÕES EM CENTÍMETRO, ELEVAÇÕES EM METRO.
2 – O NÍVEL 0,00 REFERE-SE AO NÍVEL DO SOLO.

DESENHOS DE REFERÊNCIA:

41-S000-0033 – SUBESTAÇÕES BROTAS DE MACAÚBAS, GILBUÉS II, IGAPORÃ III E PINDAÍ II
CASA DE COMANDO – ARQUITETURA – PLANTA BAIXA E COBERTURA

41-S000-0035 – SUBESTAÇÕES BROTAS DE MACAÚBAS, GILBUÉS II, IGAPORÃ III E PINDAÍ II
CASA DE COMANDO – ARQUITETURA – ESQUADRIAS E DETALHES

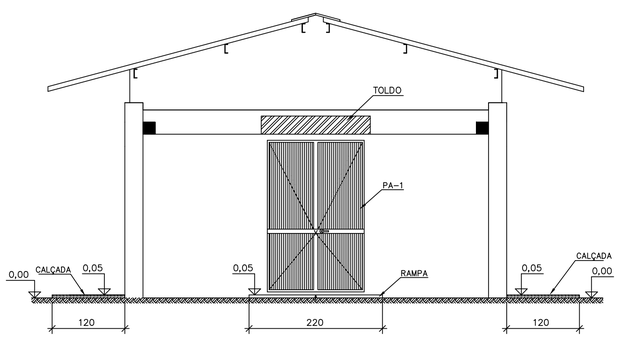

FACHADA 2

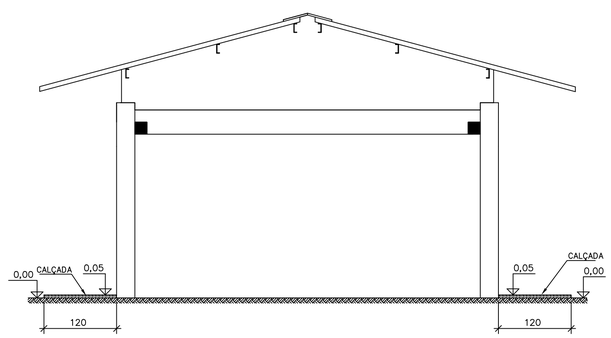

FACHADA 4

Nº	DESCRIÇÃO	FEITO	VISTO	APROV	DATA

FLUXO engenharia | CYMI MASA | JMM Transmissora José Maria de Macedo de Eletricidade S.A.

SUBESTAÇÕES GENTIO DO OURO II - GILBUÉS II - MORRO DO CHAPÉU II - OUROLÂNDIA II - BROTAS DE MACAÚBAS - IGAPORÃ III - PINDAÍ II
PROJETO BÁSICO

ESCALA 1:50

Nº FLUXO 3.51.20-A1-1034

ELAB. GCS | VERIF. RCA | APROV. PP | RESP. TÉC. PP | Nº CREA 2008 15 3742 | DATA 15/04/15

SUBESTAÇÕES BROTAS DE MACAÚBAS, GILBUÉS II
IGAPORÃ III E PINDAÍ II
CASA DE COMANDO - ARQUITETURA
CORTES E FACHADAS

FOLHA 1/1

Nº JMM 41-S000-0034

REV. A