

PLANTA-CHAVE

MAPA ÍNDICE

MAPA DE LOCALIZAÇÃO

CONVENÇÕES CARTOGRÁFICAS

Comunidade Quilombola (CQ)

Sedes Municipais

SE Ampliação, Licenciamento Estadual

SE Ampliação, Licenciamento Federal

SE Planejada, Licenciamento Estadual

LT 500 kV Poções III - Medeiros Neto II - João Neiva 2

Projeto de Assentamento

Terra Indígena (TI)

Área de Influência de TI

Comunidade Quilombola (CQ)

Área de Influência de CQ

Limite Estadual

Municípios Interceptados

Área de Estudo Local

Área de Estudo Municipal

REFERÊNCIAS CARTOGRÁFICAS

EPE (2021):
Subestações.

FUNAI (2020):
Terra Indígena.

IBGE (2019):
Vias de Acesso, Limite Estadual,
Municípios Interceptados e Sedes
Municipais.

INCRA (2020):
Comunidade Quilombola e Projeto de
Assentamento.

Neoenergia (2021):
Linha de Transmissão.

NOTAS

Projeção Universal Transversa de Mercator
DATUM SIRGAS 2000 Zona 24S
Impressão em A2

051020

km

Escala: 1:500.000

Cliente:

EKTT 7 Serviços de Transmissão de Energia
Elétrica SPE S.A.

Autor:

Randreí Silva Neves

Data:

20/05/2021

Mapa 23 - Mapa de Comunidades Tradicionais e
Projetos de Assentamento

LT 500 kV Poções III - Medeiros Neto II - João Neiva 2

Aprovação:

Caio Neiva Rodrigues Oliveira

Data:

25/08/2021

Folha:

1/8

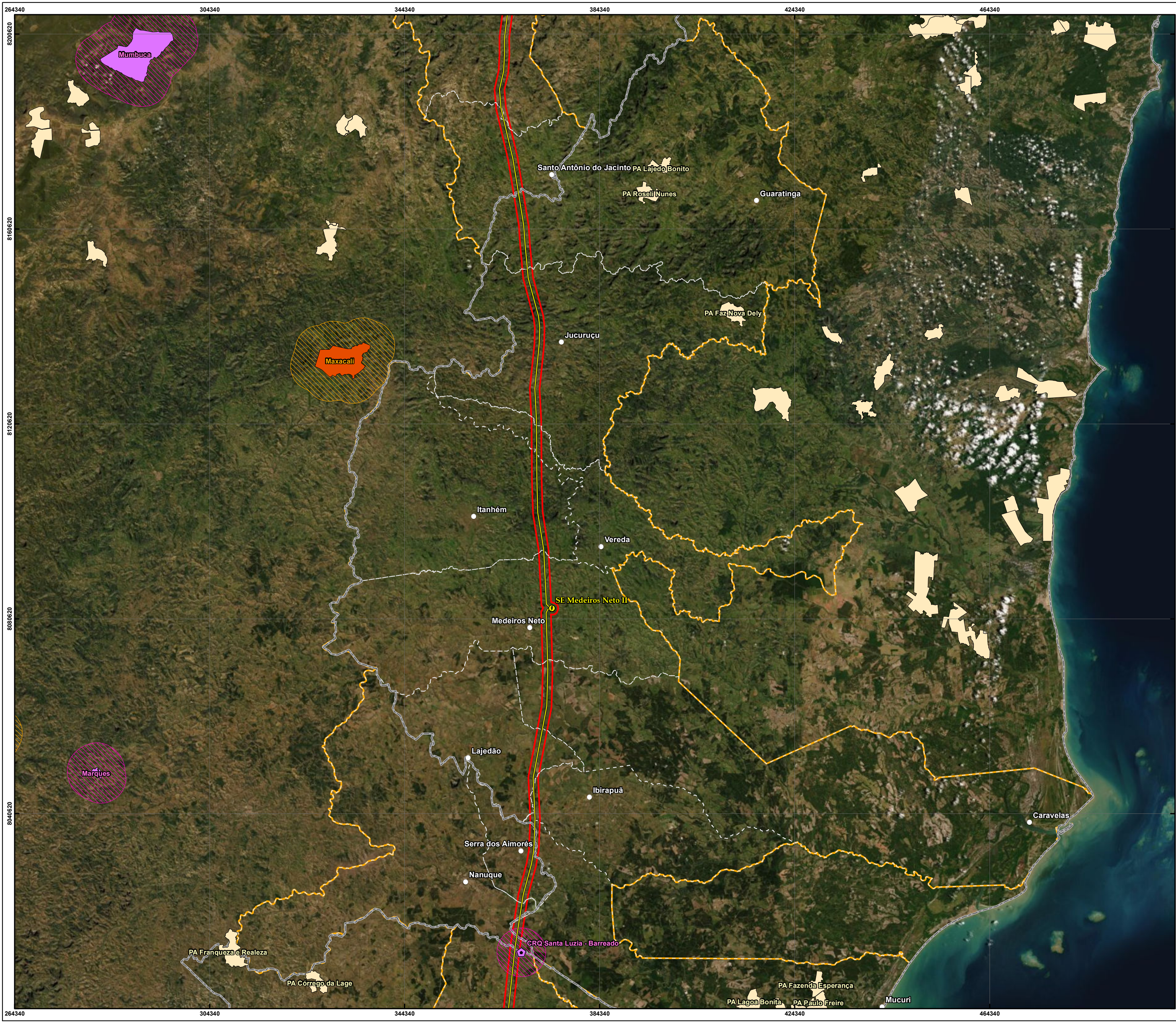

PLANTA-CHAVE

MAPA ÍNDICE

MAPA DE LOCALIZAÇÃO

CONVENÇÕES CARTOGRÁFICAS

Comunidade Quilombola (CQ)

Sedes Municipais

SE Ampliação, Licenciamento Estadual

SE Ampliação, Licenciamento Federal

SE Planejada, Licenciamento Estadual

LT 500 kV Poções III - Medeiros Neto II - João Neiva 2

Projeto de Assentamento

Terra Indígena (TI)

Área de Influência de TI

Comunidade Quilombola (CQ)

Área de Influência de CQ

Limite Estadual

Municípios Interceptados

Área de Estudo Local

Área de Estudo Municipal

REFERÊNCIAS CARTOGRÁFICAS

EPE (2021):
Subestações.

FUNAI (2020):
Terra Indígena.

IBGE (2019):
Vias de Acesso, Limite Estadual,
Municípios Interceptados e Sedes
Municipais.

INCRA (2020):
Comunidade Quilombola e Projeto de
Assentamento.

Neoenergia (2021):
Linha de Transmissão.

NOTAS

Projeção Universal Transversa de Mercator
DATUM SIRGAS 2000 Zona 24S
Impressão em A2

N

0 5 10 20 km

Escala: 1:500.000

Dossel

NEOENERGIA

Ciente:

EKTT 7 Serviços de Transmissão de Energia Elétrica SPE S.A.

Autor:

Randreil Silva Neves

Data:

20/05/2021

Mapa 23 - Mapa de Comunidades Tradicionais e Projetos de Assentamento

LT 500 kV Poções III - Medeiros Neto II - João Neiva 2

Aprovação:

Caio Neiva Rodrigues Oliveira

Data:

25/08/2021

Folha:

2/8

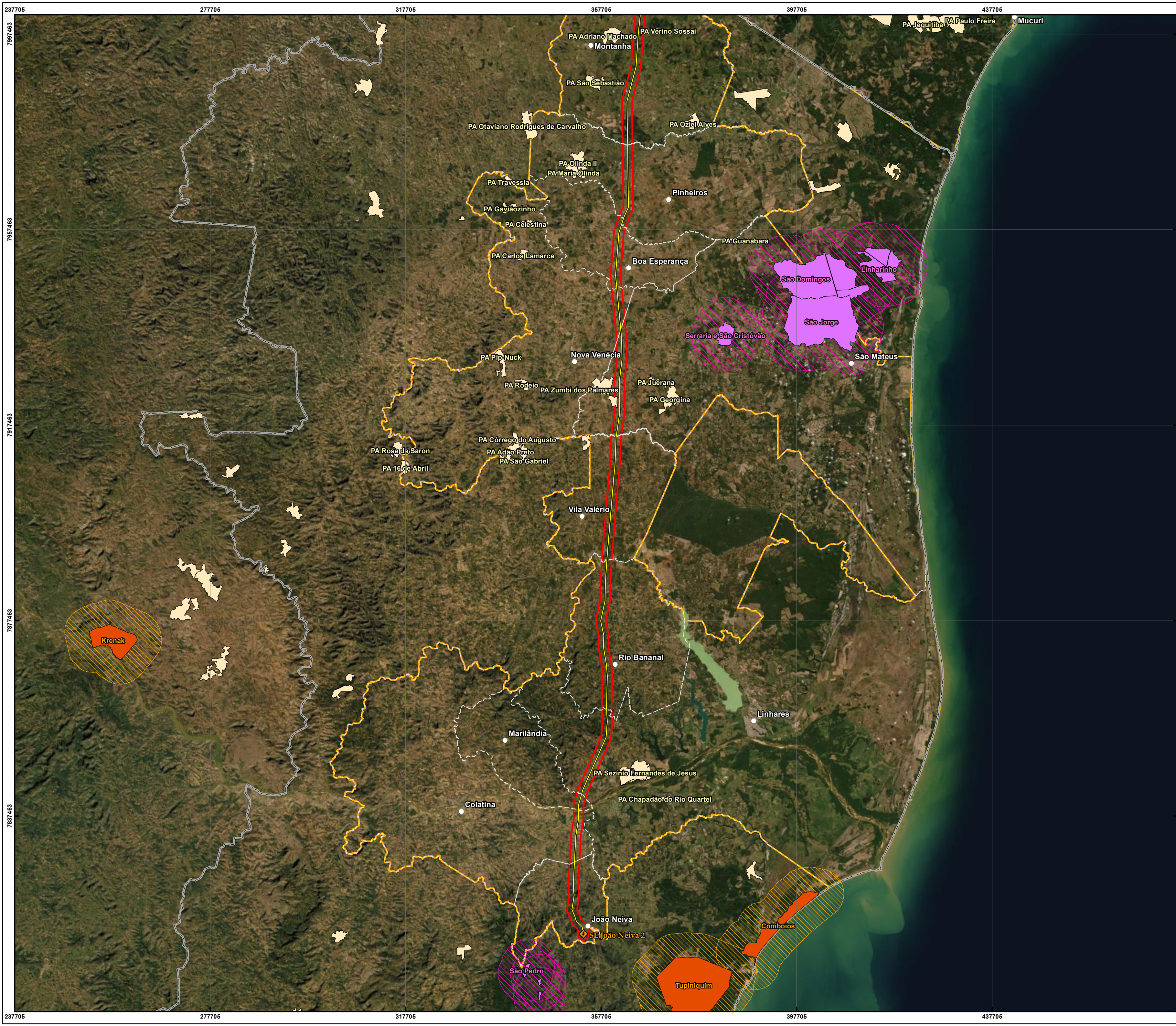

PLANTA-CHAVE

MAPA ÍNDICE

MAPA DE LOCALIZAÇÃO

CONVENÇÕES CARTOGRÁFICAS

Comunidade Quilombola (CQ)

Sedes Municipais

SE Ampliação, Licenciamento Estadual

SE Ampliação, Licenciamento Federal

SE Planejada, Licenciamento Estadual

LT 500 kV Poções III - Medeiros Neto II - João Neiva 2

Projeto de Assentamento

Terra Indígena (TI)

Área de Influência de TI

Comunidade Quilombola (CQ)

Área de Influência de CQ

Limite Estadual

Municípios Interceptados

Área de Estudo Local

Área de Estudo Municipal

REFERÊNCIAS CARTOGRÁFICAS

EPE (2021):
Subestações.

FUNAI (2020):
Terra Indígena.

IBGE (2019):
Vias de Acesso, Limite Estadual,
Municípios Interceptados e Sedes
Municipais.

INCRA (2020):
Comunidade Quilombola e Projeto de
Assentamento.

Neoenergia (2021):
Linha de Transmissão.

NOTAS

Projeção Universal Transversa de Mercator
DATUM SIRGAS 2000 Zona 24S
Impressão em A2

051020

km

Escala: 1:500.000

Cliente:

EKTT 7 Serviços de Transmissão de Energia
Elétrica SPE S.A.

Autor:

Randreil Silva Neves

Data:

20/05/2021

Mapa 23 - Mapa de Comunidades Tradicionais e
Projetos de Assentamento

LT 500 kV Poções III - Medeiros Neto II - João Neiva 2

Aprovação:

Caio Neiva Rodrigues Oliveira

Data:

25/08/2021

Folha:

3/8