

PLANTA-CHAVE

CONVENÇÕES CARTOGRÁFICAS

Comunidades Visitadas em Campo

- Sedes Municipais
- SE Ampliação, Licenciamento Estadual
- SE Ampliação, Licenciamento Federal
- SE Planejada, Licenciamento Estadual
- LT 500 kV Poções III - Medeiros Neto II - João Neiva 2

Vias de Acesso

- Estrada de Terra
- Pavimentado
- Curso d'água
- Benfeitorias Próximas ao Empreendimento
- Faixa de Servidão
- Corredor de 5 km
- Limite Estadual
- Municípios Interceptados

Uso do Solo

- Afloramento Rochoso
- Cana
- Contato Savana-Estépica/Floresta Estacional (ecótono)
- Floresta Estacional Decidual
- Floresta Estacional Semidecidual
- Floresta Ombrófila Densa
- Floresta Plantada
- Formação Pioneira
- Infraestrutura Urbana
- Lavoura Perene
- Mosaico de Agricultura e Pastagem
- Outras Formações Não Florestais
- Outras Lavouras Temporárias
- Outras Áreas Não Vegetadas
- Pastagem
- Rio, Lago e Oceano
- Savana-Estépica

REFERÊNCIAS CARTOGRÁFICAS

Dossel Ambiental (2021): Comunidades Visitadas em Campo e Benfeitorias Próximas ao Empreendimento.
EPE (2021): Subestações.
IBGE (2019): Limite Estadual, Municípios Interceptados, Sedes Municipais e Vias de Acesso.
Neoenergia (2021): Linha de Transmissão.

NOTAS

Projeção Universal Transversa de Mercator
DATUM SIRGAS 2000 Zona 24S
Impressão em A1

Escala: 1:10.000

Cliente: EKT 7 Serviços de Transmissão de Energia Elétrica SPE S.A.

Autor: Randrei Silva Neves Data: 20/05/2021

Mapa 22 - Mapa de Comunidades Visitadas e Benfeitorias Próximas ao Empreendimento

LT 500 kV Poções III - Medeiros Neto II - João Neiva 2

Aprovação: Caio Neiva Rodrigues Oliveira Data: 25/08/2021 Folha: 106/108

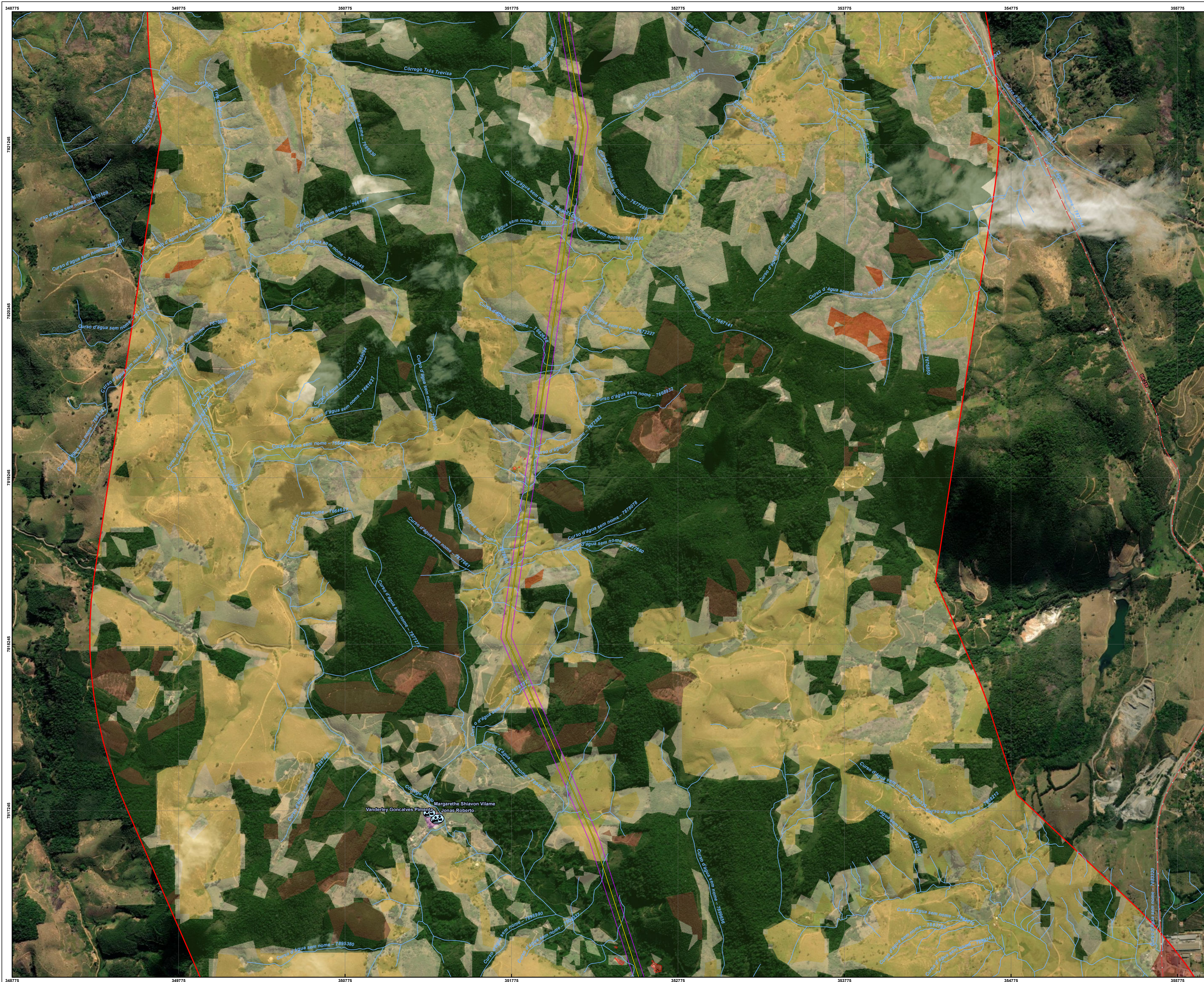

CONVENÇÕES CARTOGRÁFICAS









 Comunidades Visitadas em Campo

- ☐ Sedes Municipais
- ☒ SE Ampliação, Licenciamento Estadual
- ☒ SE Ampliação, Licenciamento Federal
- ☒ SE Planejada, Licenciamento Estadual

— LT 500 kV Poções III - Medeiros Neto II - João Neiva 2

Vias de Acesso

-  Estrada de Terra
-  Pavimentado
- Curso d'água
-  Benefiteiras Próximas ao Empreendimento
-  Faixa de Servidão
-  Corredor de 5 km
-  Limite Estadual
-  Municípios Interceptados

Uso do Solc

- | | |
|---|---|
|  | Afloramento Rochoso |
|  | Cana |
|  | Contato Savana-Estépica/Floresta Estacional (ecótono) |
|  | Floresta Estacional Decidual |
|  | Floresta Estacional Semidecidual |
|  | Floresta Ombrófila Densa |
|  | Floresta Plantada |
|  | Formação Pioneira |
|  | Infraestrutura Urbana |
|  | Lavoura Perene |
|  | Mosaico de Agricultura e Pastagem |
|  | Outras Formações Não Florestais |
|  | Outras Lavouras Temporárias |
|  | Outras Áreas Não Vegetadas |
|  | Pastagem |
|  | Rio, Lago e Oceano |
|  | Savana-Estépica |

REFERÊNCIAS CARTOGRÁFICAS

Dossel Ambiental (2021):
Comunidades Visitadas em Campo e
Benefetorias Próximas ao
Empreendimento.
EPE (2021):
Subestações.
IBGE (2019):
Limite Estadual, Municípios
Interceptados, Sedes Municipais e Vias
de Acesso.
Neoenergia (2021):
Linha de Transmissão.

NOTAS

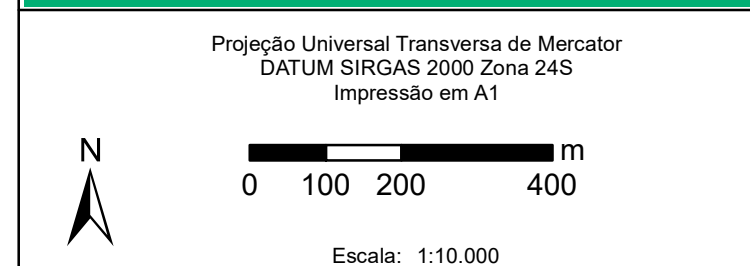

Cliente	EKTT 7 Serviços de Transmissão de Energia Elétrica SPE S.A.
---------	---

Autor: R Andrei Silva Neves Data: 20/05/2021

Mapa 22 - Mapa de Comunidades Visitadas e Benfeitorias Próximas ao Empreendimento

LT 500 kV Poções III - Medeiros Neto II - João Neiva

Aprovação	Outros Níveis de Instrução	Data	25/10/2004	Folha:	100
-----------	----------------------------	------	------------	--------	-----

Carlo Nelva Rodrigues Oliveira	25/08/2021	107/1
--------------------------------	------------	-------

