



CONVENÇÕES CARTOGRÁFICAS

- Comunidades Visitadas em Campo
- Sedes Municipais
 - SE Ampliação, Licenciamento Estadual
 - SE Ampliação, Licenciamento Federal
 - SE Planejada, Licenciamento Estadual
 - LT 500 kV Poções III - Medeiros Neto II - João Neiva 2

- Vias de Acesso**
- Estrada de Terra
 - Pavimentado
 - Curso d'água
 - Benfeitorias Próximas ao Empreendimento
 - Faixa de Servidão
 - Corredor de 5 km
 - Limite Estadual
 - Municípios Interceptados

- Uso do Solo**
- Afloramento Rochoso
 - Cana
 - Contato Savana-Estépica/Floresta Estacional (ecótono)
 - Floresta Estacional Decidual
 - Floresta Estacional Semidecidual
 - Floresta Ombrófila Densa
 - Floresta Plantada
 - Formação Pioneira
 - Infraestrutura Urbana
 - Lavoura Perene
 - Mosaico de Agricultura e Pastagem
 - Outras Formações Não Florestais
 - Outras Lavouras Temporárias
 - Outras Áreas Não Vegetadas
 - Pastagem
 - Rio, Lago e Oceano
 - Savana-Estépica

REFERÊNCIAS CARTOGRÁFICAS

Dossel Ambiental (2021):
Comunidades Visitadas em Campo e Benfeitorias Próximas ao Empreendimento.
EPE (2021):
Subestações.
IBGE (2019):
Limite Estadual, Municípios Interceptados, Sedes Municipais e Vias de Acesso.
Neoennergia (2021):
Linha de Transmissão.

NOTAS

Projeção Universal Transversa de Mercator
DATUM SIRGAS 2000 Zona 24S
Impressão em A1
Escala: 1:10.000



Ciente: EKIT 7 Serviços de Transmissão de Energia Elétrica SPE S.A.
Autor: Randrei Silva Neves
Data: 20/05/2021

Mapa 22 - Mapa de Comunidades Visitadas e Benfeitorias Próximas ao Empreendimento

LT 500 kV Poções III - Medeiros Neto II - João Neiva 2







Aprovação: Caio Neiva Rodrigues Oliveira
Data: 25/08/2021
Folha: 71/108



CONVENÇÕES CARTOGRÁFICAS

- Comunidades Visitadas em Campo
- ☐ Sedes Municipais
 - ☒ SE Ampliação, Licenciamento Estadual
 - ☒ SE Ampliação, Licenciamento Federal
 - ☒ SE Planejada, Licenciamento Estadual
- LT 500 kV Poções III - Medeiros Neto II - João Neiva 2

Vias de Acesso

-  Estrada de Terra
- Pavimentado
-  Curso d'água
-  Benefiteiras Próximas ao Empreendimento
-  Faixa de Servidão
-  Corredor de 5 km
-  Limite Estadual
-  Municípios Interceptados

Uso do Solo

- | |
|---|
| Alfloremento Rochoso |
| Cana |
| Contato Savana-Estépica/Floresta Estacional (ecótono) |
| Floresta Estacional Decidual |
| Floresta Estacional Semidecidual |
| Floresta Ombrófila Densa |
| Floresta Plantada |
| Formação Pioneira |
| Infraestrutura Urbana |
| Lavoura Perene |
| Mosaico de Agricultura e Pastagem |
| Outras Formações Não Florestais |
| Outras Lavouras Temporárias |
| Outras Áreas Não Vegetadas |
| Pastagem |
| Rio, Lago e Oceano |
| Savana-Estépica |

REFERÊNCIAS CARTOGRÁFICAS

<p>Dossel Ambiental (2021): Comunidades Visitadas em Campo e Benefetorias Próximas ao Empreendimento.</p> <p>EPE (2021): Subestações.</p> <p>IBGE (2019): Limite Estadual, Municípios Interceptados, Sedes Municipais e Vias de Acesso.</p> <p>Neoenergia (2021): Linha de Transmissão.</p>

NOTAS

Projeção Universal Transversa de Mercator
DATUM SIRGAS 2000 Zona 24S
Impressão em A1

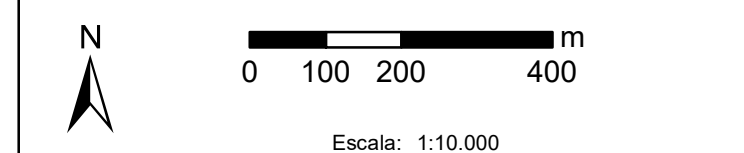

Cliente	EKTT 7 Serviços de Transmissão de Energia Elétrica SPE S.A.
---------	---

Autor:	Randreil Silva Neves	Data	20/05/202
--------	----------------------	------	-----------

Mapa 22 - Mapa de Comunidades Visitadas e Benfeitorias Próximas ao Empreendimento

LT 500 kV Poções III - Medeiros Neto II - João Neiva

Aprovação	Caio Neiva Rodrigues Oliveira	Data	25/08/2021	Folha:	72/11
-----------	-------------------------------	------	------------	--------	-------



CONVENÇÕES CARTOGRÁFICAS

- Comunidades Visitadas em Campo
- Sedes Municipais
- SE Ampliação, Licenciamento Estadual
- SE Ampliação, Licenciamento Federal
- SE Planejada, Licenciamento Estadual
- LT 500 kV Poções III - Medeiros Neto II - João Neiva 2

Vias de Acesso

- Estrada de Terra
- Pavimentado
- Curso d'água
- Benfeitorias Próximas ao Empreendimento
- Faixa de Servidão
- Corredor de 5 km
- Limite Estadual
- Municípios Interceptados

Uso do Solo

- Afloramento Rochoso
- Cana
- Contato Savana-Estépica/Floresta Estacional (ecótono)
- Floresta Estacional Decidual
- Floresta Estacional Semidecidual
- Floresta Ombrófila Densa
- Floresta Plantada
- Formação Pioneira
- Infraestrutura Urbana
- Lavoura Perene
- Mosaico de Agricultura e Pastagem
- Outras Formações Não Florestais
- Outras Lavouras Temporárias
- Outras Áreas Não Vegetadas
- Pastagem
- Rio, Lago e Oceano
- Savana-Estépica

REFERÊNCIAS CARTOGRÁFICAS

Dossel Ambiental (2021): Comunidades Visitadas em Campo e Benfeitorias Próximas ao Empreendimento.
EPE (2021): Subestações.
IBGE (2019): Limite Estadual, Municípios Interceptados, Sedes Municipais e Vias de Acesso.
Neoenergia (2021): Linha de Transmissão.

NOTAS

Projeção Universal Transversa de Mercator
DATUM SIRGAS 2000 Zona 24S
Impressão em A1
Escala: 1:10.000



Ciente: EKT 7 Serviços de Transmissão de Energia Elétrica SPE S.A.
Autor: Randrei Silva Neves
Data: 20/05/2021

Mapa 22 - Mapa de Comunidades Visitadas e Benfeitorias Próximas ao Empreendimento

LT 500 kV Poções III - Medeiros Neto II - João Neiva 2
Aprovação: Caio Neiva Rodrigues Oliveira
Data: 25/08/2021
Folha: 73/108



PLANTA-CHAVE

MAPA DE LOCALIZAÇÃO

SE Região III

BA

SE Medeiros Neto II

MG

ES

SE João Neiva 2

CONVENÇÕES CARTOGRÁFICAS

Comunidades Visitadas em Campo

Sedes Municipais

SE Ampliação, Licenciamento Estadual

SE Ampliação, Licenciamento Federal

SE Planejada, Licenciamento Estadual

LT 500 kV Poções III - Medeiros Neto II - João Neiva 2

Estrada de Terra

Pavimentado

Curso d'água

Beneficiários Próximos ao Empreendimento

Faixa de Servidão

Corredor de 5 km

Limite Estadual

Municípios Interceptados

Uso do Solo

Afloramento Rochoso

Cana

Contato Savana-Estépica/Floresta Estacional (ecótono)

Floresta Estacional Decidual

Floresta Estacional Semidecidual

Floresta Ombrófila Densa

Floresta Plantada

Formação Pioneira

Infraestrutura Urbana

Lavoura Perene

Mosaico de Agricultura e Pastagem

Outras Formações Não Florestais

Outras Lavours Temporárias

Outras Áreas Não Vegetadas

Pastagem

Rio, Lago e Oceano

Savana-Estépica

REFERÊNCIAS CARTOGRÁFICAS

Dossel Ambiental (2021):

Comunidades Visitadas em Campo e Beneficiários Próximos ao Empreendimento.

EPE (2021):

Subestações.

IBGE (2019):

Limite Estadual, Municípios Interceptados, Sedes Municipais e Vias de Acesso.

Neoennergia (2021):

Linha de Transmissão.

NOTAS

Projeção Universal Transversa de Mercator

DATUM SIRGAS 2000 Zona 24S

Impressão em A1

N

0 100 200 400 m

Escala: 1:10.000

Dossel

NEOENERGIA

Cliente

EKIT 7 Serviços de Transmissão de Energia Elétrica SPE S.A.

Autor

Randrei Silva Neves

Data

20/05/2021

Mapa 22 - Mapa de Comunidades Visitadas e Beneficiários Próximos ao Empreendimento

LT 500 kV Poções III - Medeiros Neto II - João Neiva 2

Aprovação

Caio Neiva Rodrigues Oliveira

Data

25/08/2021

Folha

74/108

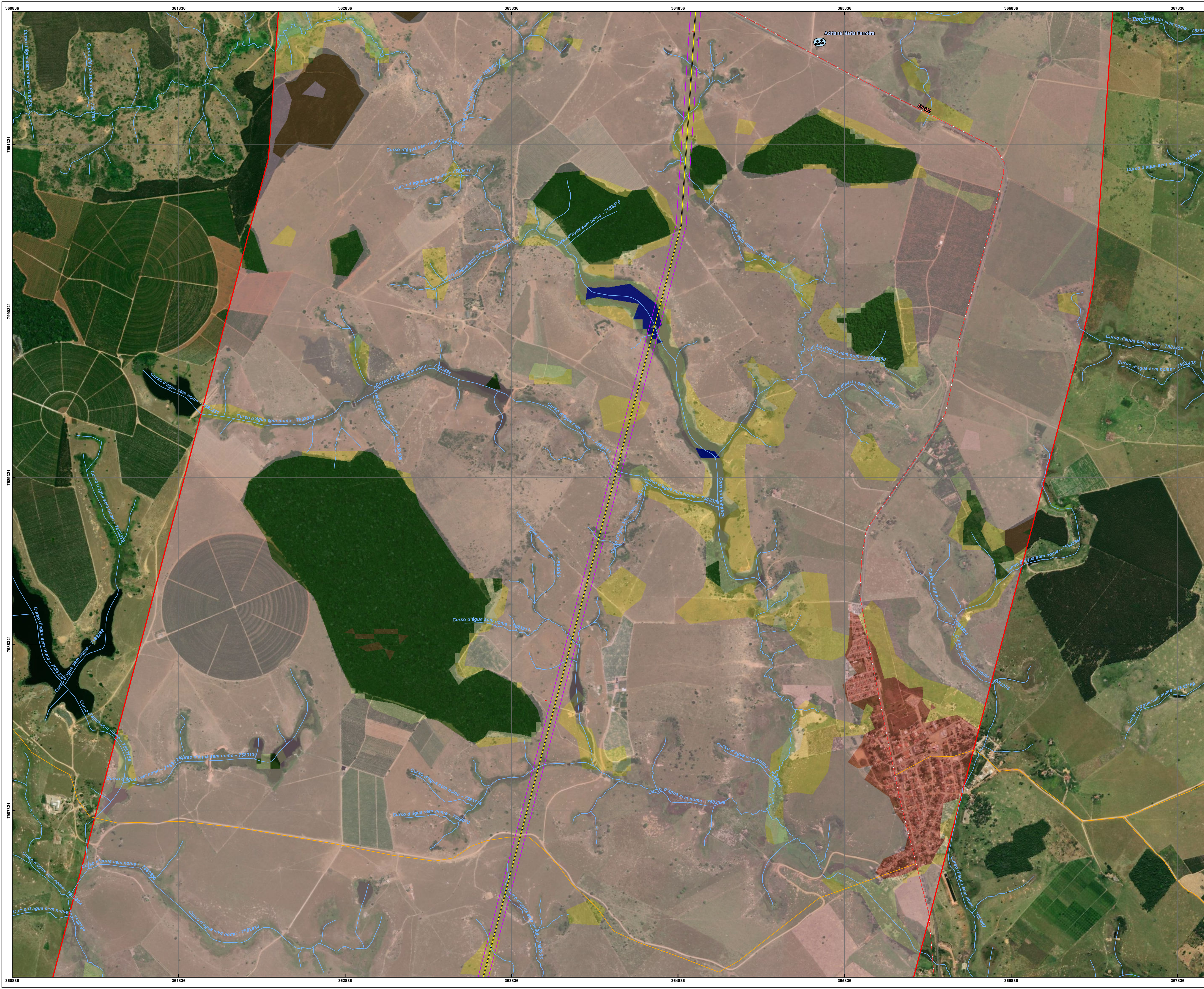

PLANTA-CHAVE

CONVENÇÕES CARTOGRÁFICAS

Comunidades Visitadas em Campo

Sedes Municipais

SE Ampliação, Licenciamento Estadual

SE Ampliação, Licenciamento Federal

SE Planejada, Licenciamento Estadual

LT 500 kV Poções III - Medeiros Neto II - João Neiva 2

Estrada de Terra

Pavimentado

Curso d'água

Benfeitorias Próximas ao Empreendimento

Faixa de Servidão

Corredor de 5 km

Limite Estadual

Municípios Interceptados

Afloramento Rochoso

Cana

Contato Savana-Estépica/Floresta Estacional (ecótono)

Floresta Estacional Decidual

Floresta Estacional Semidecidual

Floresta Ombrófila Densa

Floresta Plantada

Formação Pioneira

Infraestrutura Urbana

Lavoura Perene

Mosaico de Agricultura e Pastagem

Outras Formações Não Florestais

Outras Lavouras Temporárias

Outras Áreas Não Vegetadas

Pastagem

Rio, Lago e Oceano

Savana-Estépica

REFERÊNCIAS CARTOGRÁFICAS

Dossel Ambiental (2021):
Comunidades Visitadas em Campo e Benfeitorias Próximas ao Empreendimento.
EPE (2021):
Subestações.
IBGE (2019):
Limite Estadual, Municípios Interceptados, Sedes Municipais e Vias de Acesso.
Neoenergia (2021):
Linha de Transmissão.

NOTAS

Projeção Universal Transversa de Mercator
DATUM SIRGAS 2000 Zona 24S
Impressão em A1
Escala: 1:10.000

Cliente: EKIT 7 Serviços de Transmissão de Energia Elétrica SPE S.A.

Autor: Randrei Silva Neves Data: 20/05/2021

Mapa 22 - Mapa de Comunidades Visitadas e Benfeitorias Próximas ao Empreendimento

LT 500 kV Poções III - Medeiros Neto II - João Neiva 2

Aprovação: Caio Neiva Rodrigues Oliveira Data: 25/08/2021 Folha: 75/108



PLANTA-CHAVE

CONVENÇÕES CARTOGRÁFICAS

Comunidades Visitadas em Campo

Sedes Municipais

SE Ampliação, Licenciamento Estadual

SE Ampliação, Licenciamento Federal

SE Planejada, Licenciamento Estadual

LT 500 kV Poções III - Medeiros Neto II - João Neiva 2

Estrada de Terra

Pavimentado

Curso d'água

Benfeitorias Próximas ao Empreendimento

Faixa de Servidão

Corredor de 5 km

Limite Estadual

Municípios Interceptados

Uso do Solo

Afloramento Rochoso

Cana

Contato Savana-Estépica/Floresta Estacional (ecótono)

Floresta Estacional Decidual

Floresta Estacional Semidecidual

Floresta Ombrófila Densa

Floresta Plantada

Formação Pioneira

Infraestrutura Urbana

Lavoura Perene

Mosaico de Agricultura e Pastagem

Outras Formações Não Florestais

Outras Lavouras Temporárias

Outras Áreas Não Vegetadas

Pastagem

Rio, Lago e Oceano

Savana-Estépica

REFERÊNCIAS CARTOGRÁFICAS

Dossel Ambiental (2021): Comunidades Visitadas em Campo e Benfeitorias Próximas ao Empreendimento.
EPE (2021): Subestações.
IBGE (2019): Limite Estadual, Municípios Interceptados, Sedes Municipais e Vias de Acesso.
Neoennergia (2021): Linha de Transmissão.

NOTAS

Projeção Universal Transversa de Mercator
DATUM SIRGAS 2000 Zona 24S
Impressão em A1
Escala: 1:10.000

Cliente: EKIT 7 Serviços de Transmissão de Energia Elétrica SPE S.A.

Autor: Randrei Silva Neves Data: 20/05/2021

Mapa 22 - Mapa de Comunidades Visitadas e Benfeitorias Próximas ao Empreendimento

LT 500 kV Poções III - Medeiros Neto II - João Neiva 2

Aprovação: Caio Neiva Rodrigues Oliveira Data: 25/08/2021 Folha: 77/108