

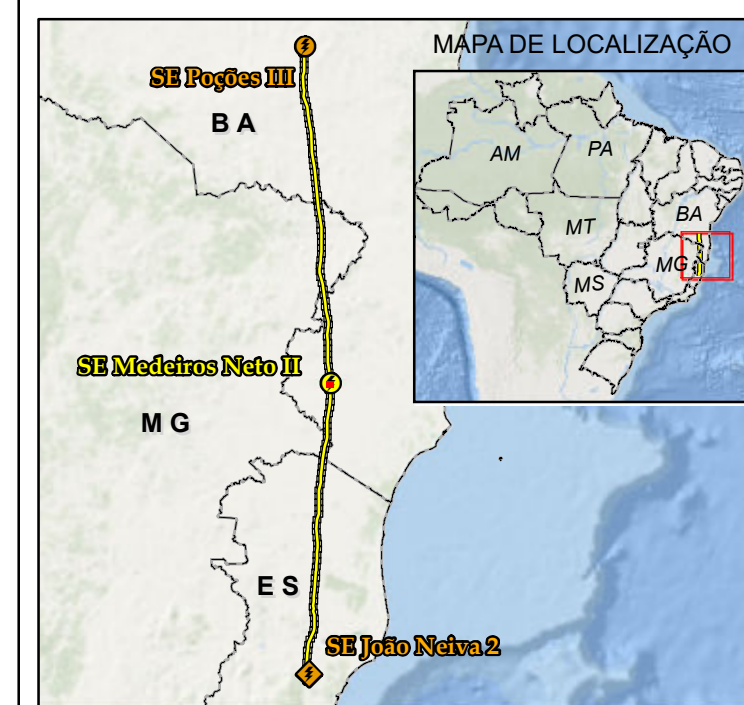





## PLANTA OLIVE









### CONVENÇÕES CARTOGRÁFICAS



 Comunidades Visitadas em Campo

- Sedes Municipais
  - ④ SE Ampliação, Licenciamento Estadual
  - ④ SE Ampliação, Licenciamento Federal
  - ④ SE Planejada, Licenciamento Estadual
- 
- LT 500 kV Poções III - Medeiros Neto II - João Neiva 2

## Vias de Acesso

-  Estrada de Terra
-  Pavimentado
-  Curso d'água
-  Benefeitorias Próximas ao Empreendimento
-  Faixa de Servidão
-  Corredor de 5 km
-  Limite Estadual
-  Municípios Interceptados

## Uso do Solc

- |   |
|---|
| Afloramento Rochoso                                   |
| Cana  |
| Contato Savana-Estépica/Floresta Estacional (ecótono) |
| Floresta Estacional Decidual                          |
| Floresta Estacional Semidecidual                      |
| Floresta Ombrófila Densa                              |
| Floresta Plantada                                     |
| Formação Pioneira                                     |
| Infraestrutura Urbana                                 |
| Lavoura Perene  |
| Mosaico de Agricultura e Pastagem                     |
| Outras Formações Não Florestais                       |
| Outras Lavouras Temporárias                           |
| Outras Áreas Não Vegetadas                            |
| Pastagem  |
| Rio, Lago e Oceano                                    |
| Savana-Estépica                                       |

## REFERÊNCIAS CARTOGRÁFICAS

**Dossel Ambiental (2021):**  
Comunidades Visitadas em Campo e  
Benefitorias Proximas ao  
Empreendimento.  
**EPE (2021):**  
Subestações.  
**IBGE (2019):**  
Limite Estadual, Municípios  
Interceptados, Sedes Municipais e Vias  
de Acesso.  
**Neoenergia (2021):**  
Linha de Transmissão.

## NOTAS

Projeção Universal Transversa de Mercator  
DATUM SIRGAS 2000 Zona 24S  
Impressão em A1



Escala: 1:10.000



Cliente	EKTT 7 Serviços de Transmissão de Energia Elétrica SPE S.A.
---------	---

Autor:	Randrei Silva Neves	Data	20/05/2022
--------	---------------------	------	------------

Mapa 22 - Mapa de Comunidades Visitadas e Benfeitorias Próximas ao Empreendimento

LT 500 kV Poções III - Medeiros Neto II - João Neiva

Aprovação	Caio Neiva Rodrigues Oliveira	Data	25/08/2021	Folha:	58/1
-----------	-------------------------------	------	------------	--------	------

[illegible]





PLANTA-CHAVE

CONVENÇÕES CARTOGRÁFICAS

Comunidades Visitadas em Campo

Sedes Municipais

SE Ampliação, Licenciamento Estadual

SE Ampliação, Licenciamento Federal

SE Planejada, Licenciamento Estadual

LT 500 kV Poções III - Medeiros Neto II - João Neiva 2

Estrada de Terra

Pavimentado

Curso d'água

Benfeitorias Próximas ao Empreendimento

Faixa de Servidão

Corredor de 5 km

Limite Estadual

Municípios Interceptados

**Uso do Solo**

Afloramento Rochoso

Cana

Contato Savana-Estépica/Floresta Estacional (ecótono)

Floresta Estacional Decidual

Floresta Estacional Semidecidual

Floresta Ombrófila Densa

Floresta Plantada

Formação Pioneira

Infraestrutura Urbana

Lavoura Perene

Mosaico de Agricultura e Pastagem

Outras Formações Não Florestais

Outras Lavouras Temporárias

Outras Áreas Não Vegetadas

Pastagem

Rio, Lago e Oceano

Savana-Estépica

REFERÊNCIAS CARTOGRÁFICAS

Dossel Ambiental (2021): Comunidades Visitadas em Campo e Benfeitorias Próximas ao Empreendimento.  
EPE (2021): Subestações.  
IBGE (2019): Limite Estadual, Municípios Interceptados, Sedes Municipais e Vias de Acesso.  
Neoenergia (2021): Linha de Transmissão.

NOTAS

Projeção Universal Transversa de Mercator  
DATUM SIRGAS 2000 Zona 24S  
Impressão em A1  
Escala: 1:10.000

Cliente: EKIT 7 Serviços de Transmissão de Energia Elétrica SPE S.A.

Autor: Randrei Silva Neves Data: 20/05/2021

Mapa 22 - Mapa de Comunidades Visitadas e Benfeitorias Próximas ao Empreendimento

LT 500 kV Poções III - Medeiros Neto II - João Neiva 2

Aprovação: Caio Neiva Rodrigues Oliveira Data: 25/08/2021 Folha: 59/108



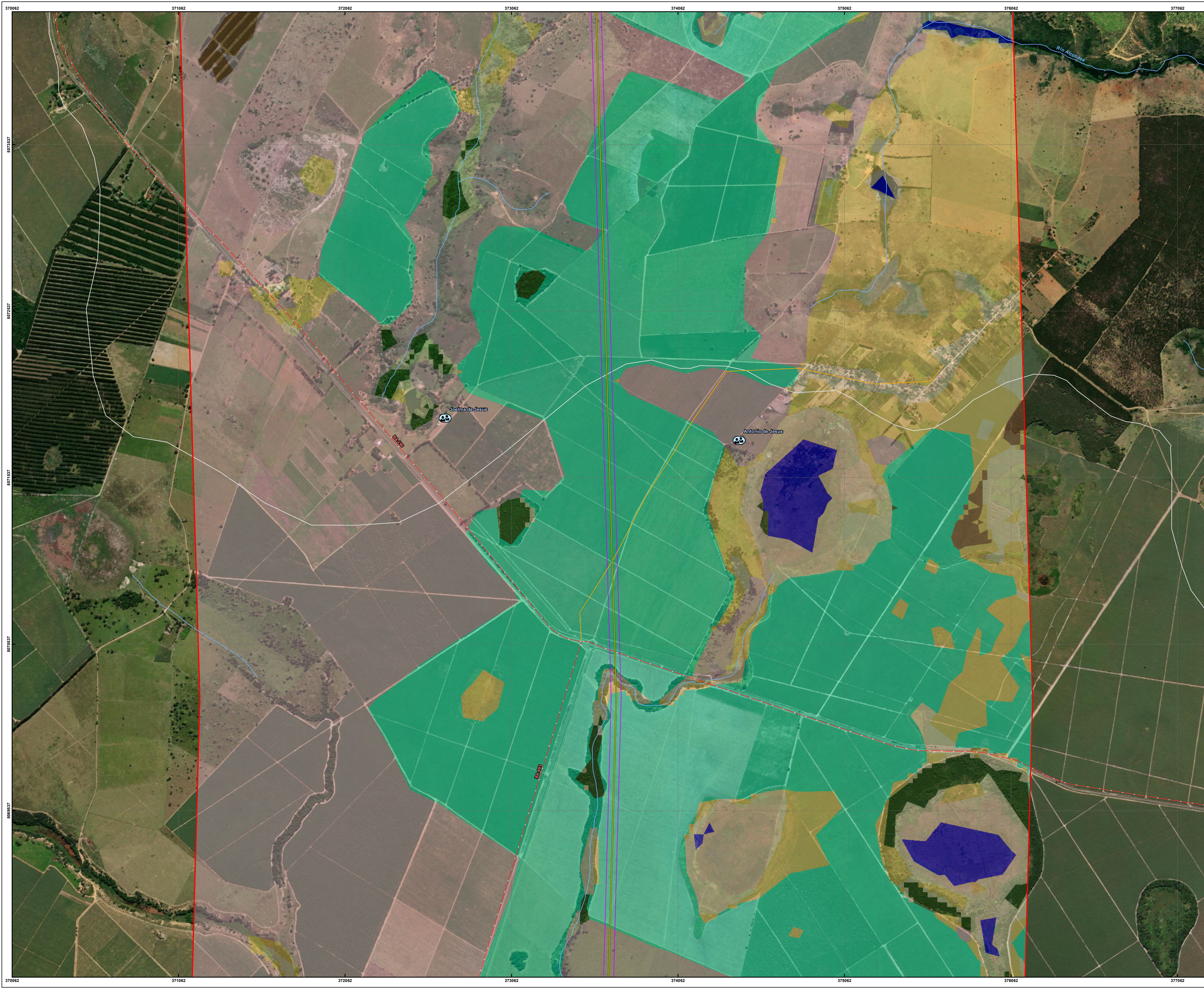

#### CONVENÇÕES CARTOGRÁFICAS

- Comunidades Visitadas em Campo
  - Sedes Municipais
  - SE Ampliação, Licenciamento Estadual
  - SE Ampliação, Licenciamento Federal
  - SE Planejada, Licenciamento Estadual
  - LT 500 kV Poções III - Medeiros Neto II - João Neiva 2

- #### Vias de Acesso
- Estrada de Terra
  - Pavimentado
  - Curso d'água
  - Benfeitorias Próximas ao Empreendimento
  - Faixa de Servidão
  - Corredor de 5 km
  - Limite Estadual
  - Municípios Interceptados

- #### Uso do Solo
- Afloramento Rochoso
  - Cana
  - Contato Savana-Estépica/Floresta Estacional (ecótono)
  - Floresta Estacional Decidual
  - Floresta Estacional Semidecidual
  - Floresta Ombrófila Densa
  - Floresta Plantada
  - Formação Pioneira
  - Infraestrutura Urbana
  - Lavoura Perene
  - Mosaico de Agricultura e Pastagem
  - Outras Formações Não Florestais
  - Outras Lavouras Temporárias
  - Outras Áreas Não Vegetadas
  - Pastagem
  - Rio, Lago e Oceano
  - Savana-Estépica

#### REFERÊNCIAS CARTOGRÁFICAS

**Dossel Ambiental (2021):** Comunidades Visitadas em Campo e Benfeitorias Próximas ao Empreendimento.  
**EPE (2021):** Subestações.  
**IBGE (2019):** Limite Estadual, Municípios Interceptados, Sedes Municipais e Vias de Acesso.  
**Neoenergia (2021):** Linha de Transmissão.

#### NOTAS

Projeção Universal Transversa de Mercator  
DATUM SIRGAS 2000 Zona 24S  
Impressão em A1  
Escala: 1:10.000

<b>Dossel</b>		<b>NEOENERGIA</b>	
Cliente	EKT 7 Serviços de Transmissão de Energia Elétrica SPE S.A.		
Autor	Randrei Silva Neves	Data	20/05/2021
Mapa 22 - Mapa de Comunidades Visitadas e Benfeitorias Próximas ao Empreendimento			
LT 500 kV Poções III - Medeiros Neto II - João Neiva 2			
Aprovação	Caio Neiva Rodrigues Oliveira	Data	25/08/2021
Folha	60/108		



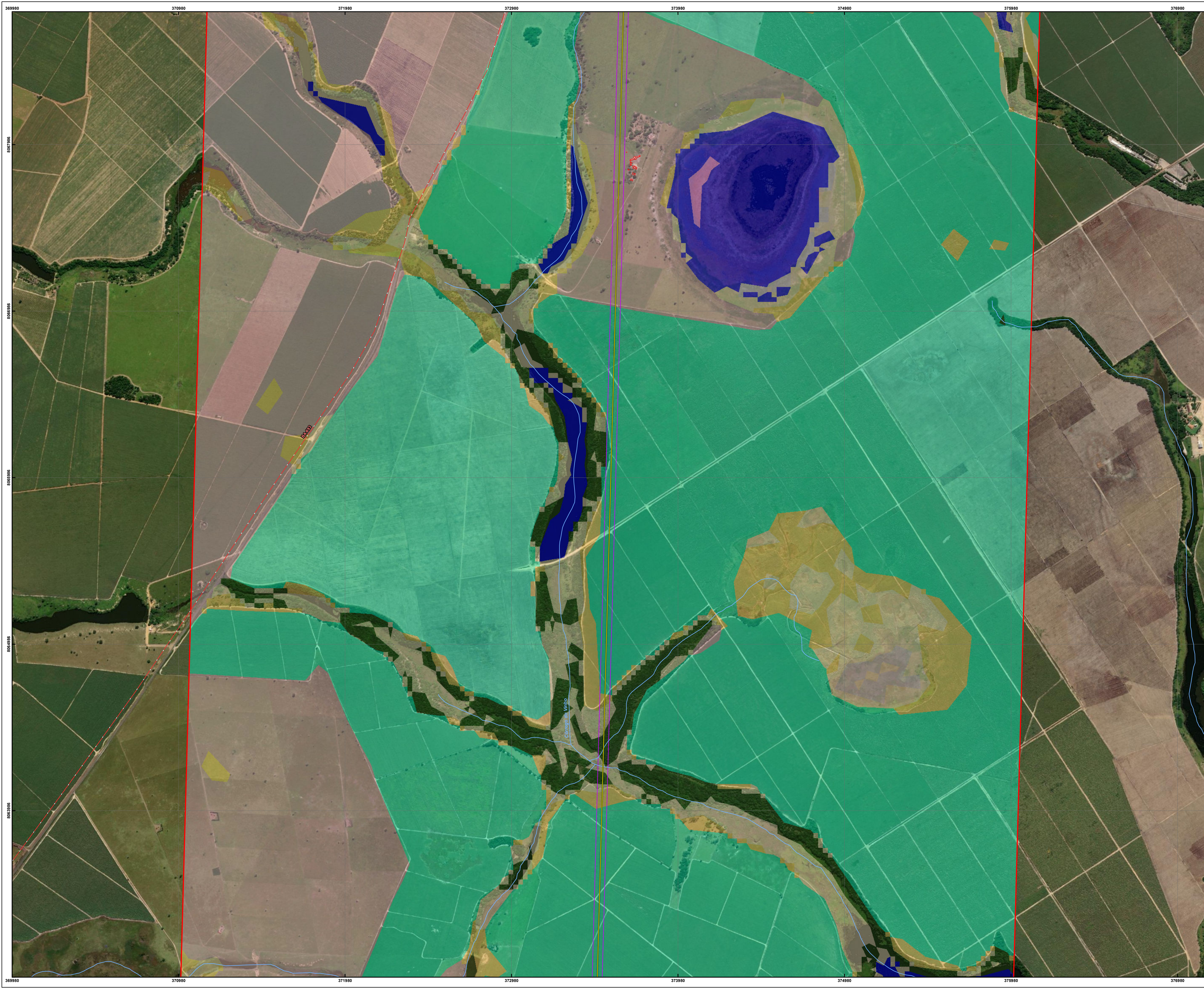

#### CONVENÇÕES CARTOGRÁFICAS

- Comunidades Visitadas em Campo**
- Sedes Municipais
  - SE Ampliação, Licenciamento Estadual
  - SE Ampliação, Licenciamento Federal
  - SE Planejada, Licenciamento Estadual
  - LT 500 kV Poções III - Medeiros Neto II - João Neiva 2
- Vias de Acesso**
- Estrada de Terra
  - Pavimentado
  - Curso d'água
  - Benfeitorias Proximas ao Empreendimento
  - Faixa de Servidão
  - Corredor de 5 km
  - Limite Estadual
  - Municípios Interceptados
- Uso do Solo**
- Afloramento Rochoso
  - Cana
  - Contato Savana-Estépica/Floresta Estacional (ecótono)
  - Floresta Estacional Decidual
  - Floresta Estacional Semidecidual
  - Floresta Ombrófila Densa
  - Floresta Plantada
  - Formação Pioneira
  - Infraestrutura Urbana
  - Lavoura Perene
  - Mosaico de Agricultura e Pastagem
  - Outras Formações Não Florestais
  - Outras Lavouras Temporárias
  - Outras Áreas Não Vegetadas
  - Pastagem
  - Rio, Lago e Oceano
  - Savana-Estépica

#### REFERÊNCIAS CARTOGRÁFICAS

Dossel Ambiental (2021): Comunidades Visitadas em Campo e Benfeitorias Proximas ao Empreendimento.  
EPE (2021): Subestações.  
IBGE (2019): Limite Estadual, Municípios Interceptados, Sedes Municipais e Vias de Acesso.  
Neoenergia (2021): Linha de Transmissão.

#### NOTAS

Projeção Universal Transversa de Mercator  
DATUM SIRGAS 2000 Zona 24S  
Impressão em A1  
Escala: 1:10.000



Cliente: EKIT 7 Serviços de Transmissão de Energia Elétrica SPE S.A.  
Autor: Randrei Silva Neves  
Data: 20/05/2021

Mapa 22 - Mapa de Comunidades Visitadas e Benfeitorias Proximas ao Empreendimento

LT 500 kV Poções III - Medeiros Neto II - João Neiva 2  
Aprovação: Caio Neiva Rodrigues Oliveira  
Data: 25/08/2021  
Folha: 61/108









- CONVENÇÕES CARTOGRÁFICAS
- Comunidades Visitadas em Campo
    - Sedes Municipais
    - SE Ampliação, Licenciamento Estadual
    - SE Ampliação, Licenciamento Federal
    - SE Planejada, Licenciamento Estadual
    - LT 500 kV Poções III - Medeiros Neto II - João Neiva 2
  - Vias de Acesso
    - Estrada de Terra
    - Pavimentado
    - Curso d'água
    - Benfeitorias Próximas ao Empreendimento
    - Faixa de Servidão
    - Corredor de 5 km
    - Limite Estadual
    - Municípios Interceptados
  - Uso do Solo
    - Afloramento Rochoso
    - Cana
    - Contato Savana-Estépica/Floresta Estacional (ecótono)
    - Floresta Estacional Decidual
    - Floresta Estacional Semidecidual
    - Floresta Ombrófila Densa
    - Floresta Plantada
    - Formação Pioneira
    - Infraestrutura Urbana
    - Lavoura Perene
    - Mosaico de Agricultura e Pastagem
    - Outras Formações Não Florestais
    - Outras Lavouras Temporárias
    - Outras Áreas Não Vegetadas
    - Pastagem
    - Rio, Lago e Oceano
    - Savana-Estépica

REFERÊNCIAS CARTOGRÁFICAS

Dossel Ambiental (2021): Comunidades Visitadas em Campo e Benfeitorias Próximas ao Empreendimento.  
EPE (2021): Subestações.  
IBGE (2019): Limite Estadual, Municípios Interceptados, Sedes Municipais e Vias de Acesso.  
Neoenergia (2021): Linha de Transmissão.

NOTAS

Projeção Universal Transversa de Mercator  
DATUM SIRGAS 2000 Zona 24S  
Impressão em A1  
Escala: 1:10.000