

CONVENÇÕES CARTOGRÁFICAS

- Comunidades Visitadas em Campo
- Sedes Municipais
- SE Ampliação, Licenciamento Estadual
- SE Ampliação, Licenciamento Federal
- SE Planejada, Licenciamento Estadual
- LT 500 kV Poções III - Medeiros Neto II - João Neiva 2

Vias de Acesso

- Estrada de Terra
- Pavimentado
- Curso d'água
- Benfeitorias Próximas ao Empreendimento
- Faixa de Servidão
- Corredor de 5 km
- Limite Estadual
- Municípios Interceptados

Uso do Solo

- Afloramento Rochoso
- Cana
- Contato Savana-Estépica/Floresta Estacional (ecótono)
- Floresta Estacional Decidual
- Floresta Estacional Semidecidual
- Floresta Ombrófila Densa
- Floresta Plantada
- Formação Pioneira
- Infraestrutura Urbana
- Lavoura Perene
- Mosaico de Agricultura e Pastagem
- Outras Formações Não Florestais
- Outras Lavouras Temporárias
- Outras Áreas Não Vegetadas
- Pastagem
- Rio, Lago e Oceano
- Savana-Estépica

REFERÊNCIAS CARTOGRÁFICAS

Dossel Ambiental (2021): Comunidades Visitadas em Campo e Benfeitorias Próximas ao Empreendimento.
EPE (2021): Subestações.
IBGE (2019): Limite Estadual, Municípios Interceptados, Sedes Municipais e Vias de Acesso.
Neoenergia (2021): Linha de Transmissão.

NOTAS

Projeção Universal Transversa de Mercator
DATUM SIRGAS 2000 Zona 24S
Impressão em A1

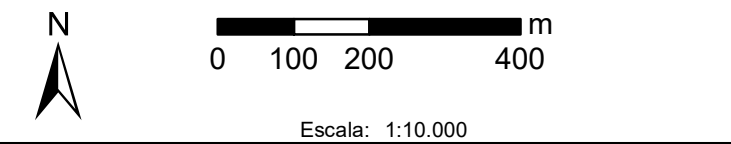

Cliente: EKT 7 Serviços de Transmissão de Energia Elétrica SPE S.A.
Autor: Randrei Silva Neves
Data: 20/05/2021

Mapa 22 - Mapa de Comunidades Visitadas e Benfeitorias Próximas ao Empreendimento

LT 500 kV Poções III - Medeiros Neto II - João Neiva 2

Aprovação: Caio Neiva Rodrigues Oliveira
Data: 25/08/2021
Folha: 22/108

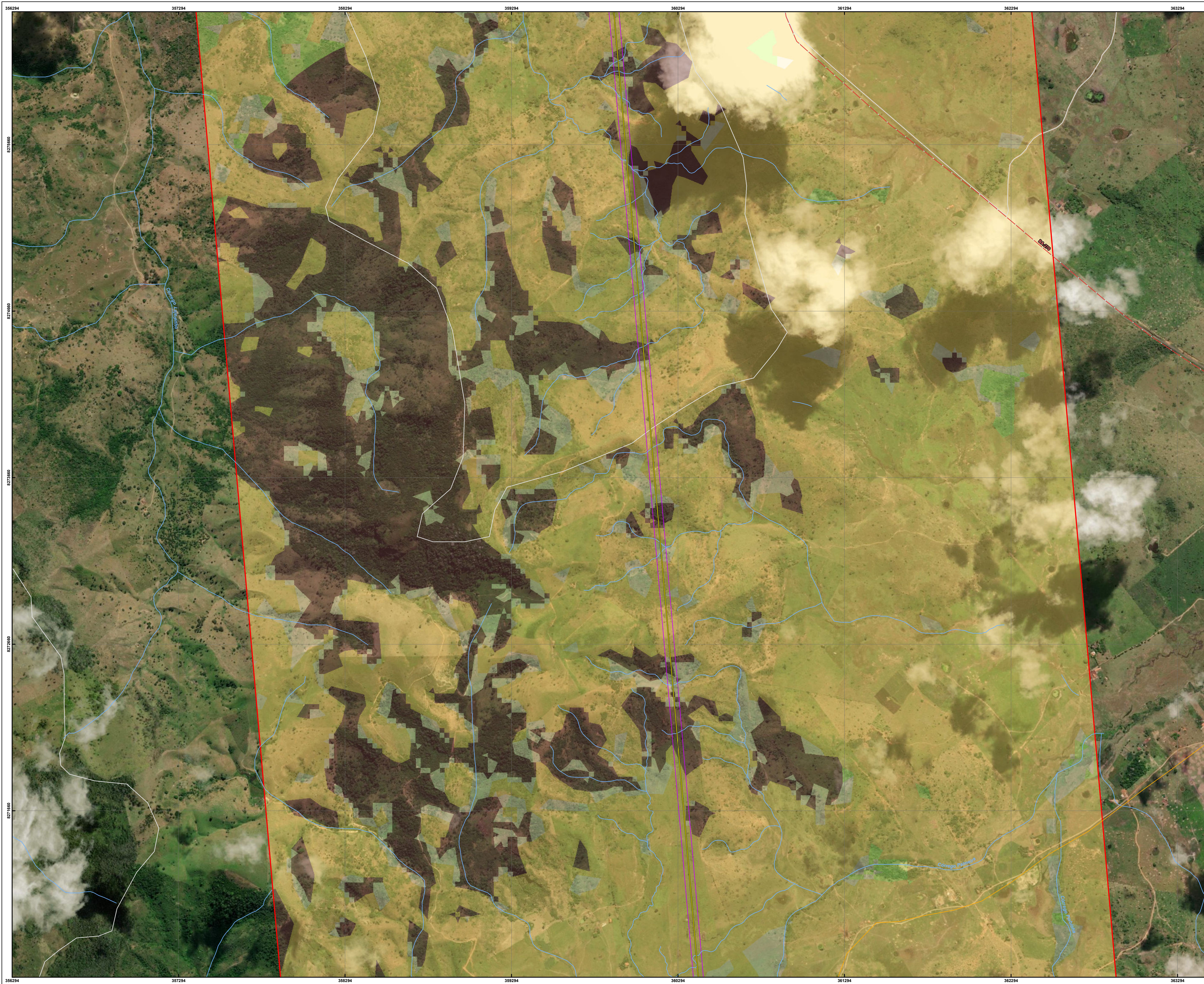

- CONVENÇÕES CARTOGRÁFICAS**
- Comunidades Visitadas em Campo
 - Sedes Municipais
 - SE Ampliação, Licenciamento Estadual
 - SE Ampliação, Licenciamento Federal
 - SE Planejada, Licenciamento Estadual
 - LT 500 kV Poções III - Medeiros Neto II - João Neiva 2

- Vias de Acesso**
- Estrada de Terra
 - Pavimentado
 - Curso d'água
 - Benfeitorias Proximas ao Empreendimento
 - Faixa de Servidão
 - Corredor de 5 km
 - Limite Estadual
 - Municípios Interceptados

- Uso do Solo**
- Afloramento Rochoso
 - Cana
 - Contato Savana-Estépica/Floresta Estacional (ecótono)
 - Floresta Estacional Decidual
 - Floresta Estacional Semidecidual
 - Floresta Ombrófila Densa
 - Floresta Plantada
 - Formação Pioneira
 - Infraestrutura Urbana
 - Lavoura Perene
 - Mosaico de Agricultura e Pastagem
 - Outras Formações Não Florestais
 - Outras Lavouras Temporárias
 - Outras Áreas Não Vegetadas
 - Pastagem
 - Rio, Lago e Oceano
 - Savana-Estépica

- REFERÊNCIAS CARTOGRÁFICAS**
- Dossel Ambiental (2021): Comunidades Visitadas em Campo e Benfeitorias Proximas ao Empreendimento.
 - EPE (2021): Subestações.
 - IBGE (2019): Limite Estadual, Municípios Interceptados, Sedes Municipais e Vias de Acesso.
 - Neoennergia (2021): Linha de Transmissão.

NOTAS

Projeção Universal Transversa de Mercator
DATUM SIRGAS 2000 Zona 24S
Impressão em A1

Escala: 1:10.000

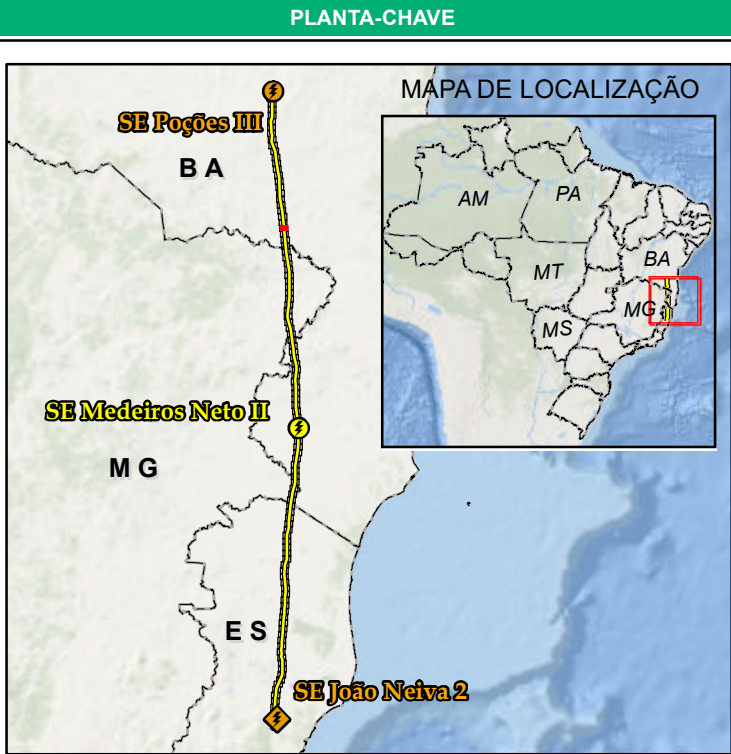
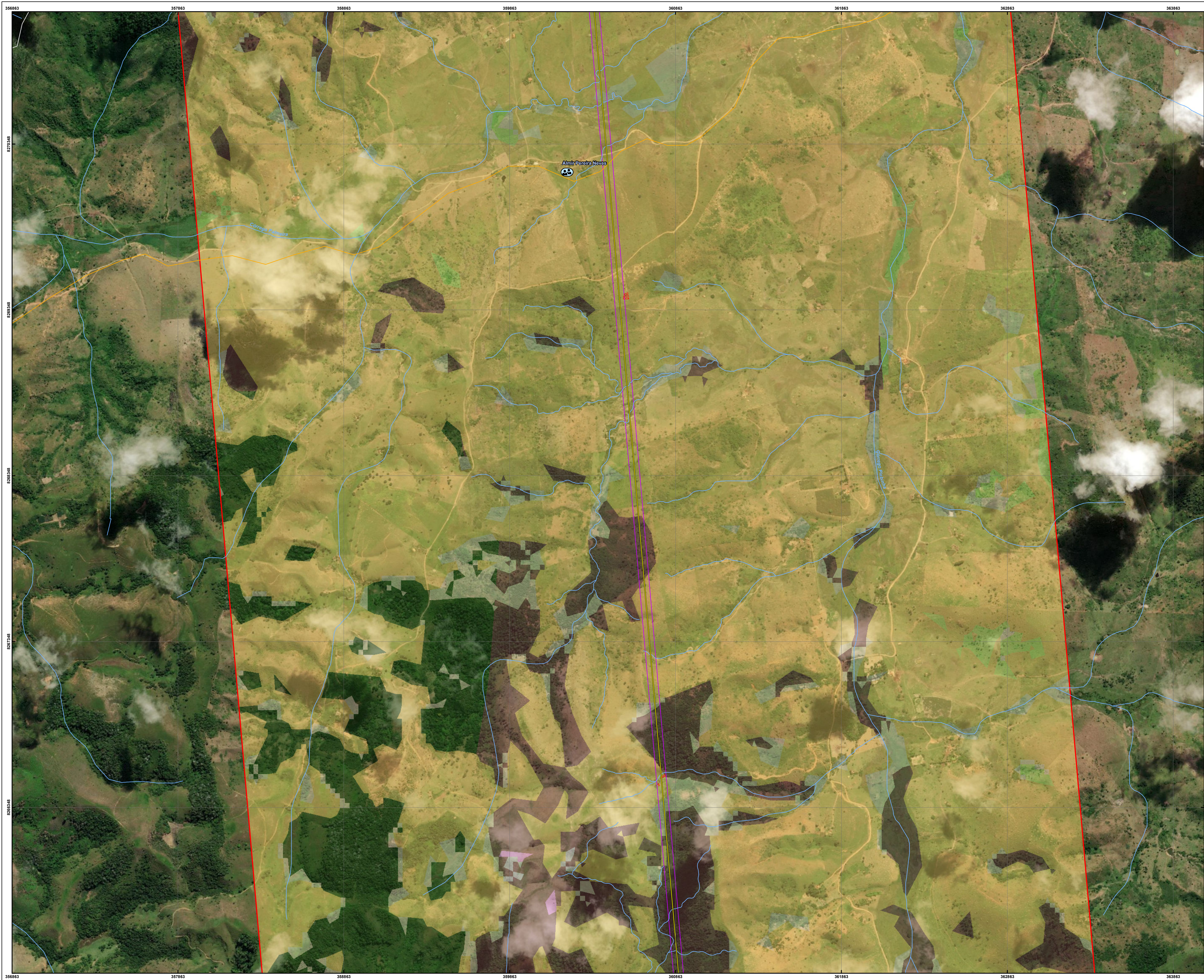

CONVENÇÕES CARTOGRÁFICAS

- Comunidades Visitadas em Campo
- Sedes Municipais
- SE Ampliação, Licenciamento Estadual
- SE Ampliação, Licenciamento Federal
- SE Planejada, Licenciamento Estadual
- LT 500 kV Poções III - Medeiros Neto II - João Neiva 2

- Vias de Acesso**
- Estrada de Terra
 - Pavimentado
 - Curso d'água
 - Benefeitorias Próximas ao Empreendimento
 - Faixa de Servidão
 - Corredor de 5 km
 - Limite Estadual
 - Municípios Interceptados

- Uso do Solo**
- Afloramento Rochoso
 - Cana
 - Contato Savana-Estépica/Floresta Estacional (ecótono)
 - Floresta Estacional Decidual
 - Floresta Estacional Semidecidual
 - Floresta Ombrófila Densa
 - Floresta Plantada
 - Formação Pioneira
 - Infraestrutura Urbana
 - Lavoura Perene
 - Mosaico de Agricultura e Pastagem
 - Outras Formações Não Florestais
 - Outras Lavouras Temporárias
 - Outras Áreas Não Vegetadas
 - Pastagem
 - Rio, Lago e Oceano
 - Savana-Estépica

REFERÊNCIAS CARTOGRÁFICAS

Dossel Ambiental (2021): Comunidades Visitadas em Campo e Benefeitorias Próximas ao Empreendimento.
EPE (2021): Subestações.
IBGE (2019): Limite Estadual, Municípios Interceptados, Sedes Municipais e Vias de Acesso.
Neoenergia (2021): Linha de Transmissão.

NOTAS

Projeção Universal Transversa de Mercator
DATUM SIRGAS 2000 Zona 24S
Impressão em A1
Escala: 1:10.000

Dossel		NEOENERGIA	
Cliente	EKT 7 Serviços de Transmissão de Energia Elétrica SPE S.A.		
Autor	Randrei Silva Neves	Data	20/05/2021
Mapa 22 - Mapa de Comunidades Visitadas e Benefeitorias Próximas ao Empreendimento			
LT 500 kV Poções III - Medeiros Neto II - João Neiva 2			
Aprovação	Caio Neiva Rodrigues Oliveira	Data	25/08/2021
Folha	24/108		

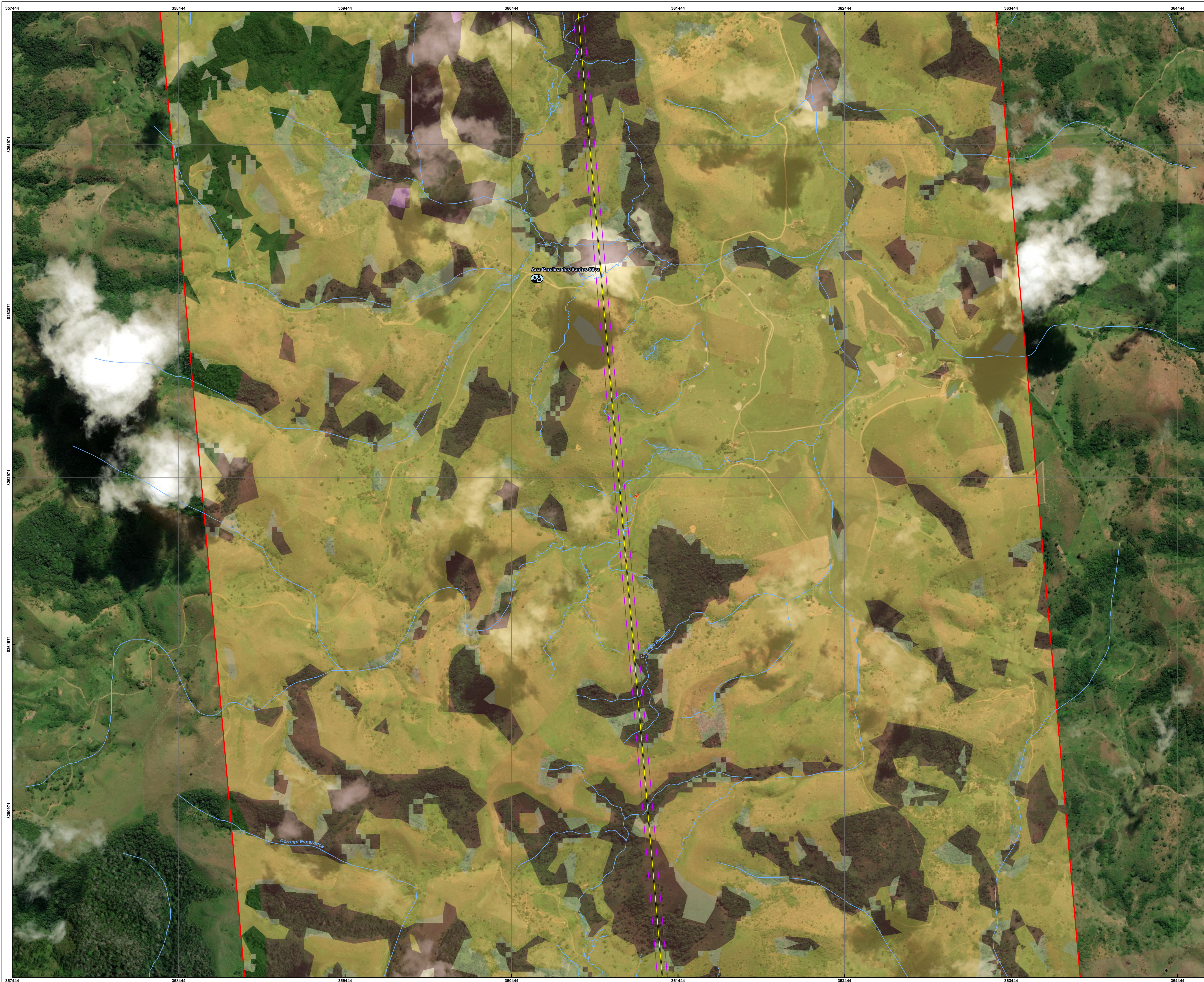



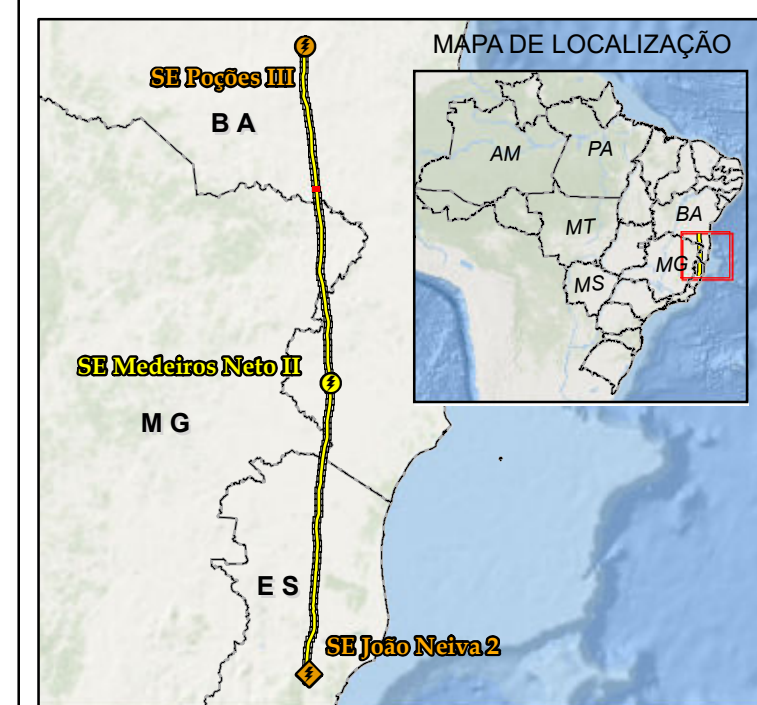



PLANTA CHAVE



CONVENÇÕES CARTOGRÁFICAS

- Comunidades Visitadas em Campo
- Sedes Municipais
 - SE Ampliação, Licenciamento Estadual
 - ◆ SE Ampliação, Licenciamento Federal
 - SE Planejamento, Licenciamento Estadual
- LT 500 kV Poções III - Medeiros Neto II - João Neiva 2

Vias de Acesso

-  Estrada de Terra
-  Pavimentado
- Curso d'água
-  Benefetorias Próximas ao Empreendimento
-  Faixa de Servidão
-  Corredor de 5 km
-  Limite Estadual
-  Municípios Interceptados

Uso do Solo

- | | |
|---|---|
|  | Afloramento Rochoso |
|  | Cana |
|  | Contato Savana-Estépica/Floresta Estacional (ecótono) |
|  | Floresta Estacional Deciduíal |
|  | Floresta Estacional Semidecidual |
|  | Floresta Ombrófila Densa |
|  | Floresta Plantada |
|  | Formação Pioneira |
|  | Infraestrutura Urbana |
|  | Lavoura Perene |
|  | Mosaico de Agricultura e Pastagem |
|  | Outras Formações Não Florestais |
|  | Outras Lavouras Temporárias |
|  | Outras Áreas Não Vegetadas |
|  | Pastagem |
|  | Rio, Lago e Oceano |
|  | Savana-Estépica |

REFERÊNCIAS CARTOGRÁFICAS

Dossel Ambiental (2021):
Comunidades Visitadas em Campo e Benfeitorias Próximas ao Empreendimento.

EPE (2021):
Subestações.

IBGE (2019):
Limite Estadual, Municípios Interceptados, Sedes Municipais e Vias de Acesso.

Neoenergia (2021):
Linha de Transmissão.

NOTAS

Projeção Universal Transversa de Mercator
DATUM SIRGAS 2000 Zona 24S
Impressão em A1

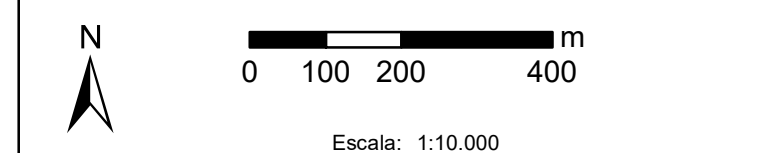

Dossel   **NEOENERGIA**

Cliente	EKTT 7 Serviços de Transmissão de Energia ELETRO GÁS S.A.
---------	--

Elétrica SPE S.A.	
Autor:	Randrei Silva Neves
Data	20/05/2021

Mapa 22 - Mapa de Comunidades Visitadas e Benfeitorias Próximas ao Empreendimento

LT 500 kV Pocões III - Medeiros Neto II - João Neiva 2

Aprovação	Caio Neiva Rodrigues Oliveira	Data	25/08/2021	Folha:	25/108
-----------	-------------------------------	------	------------	--------	--------

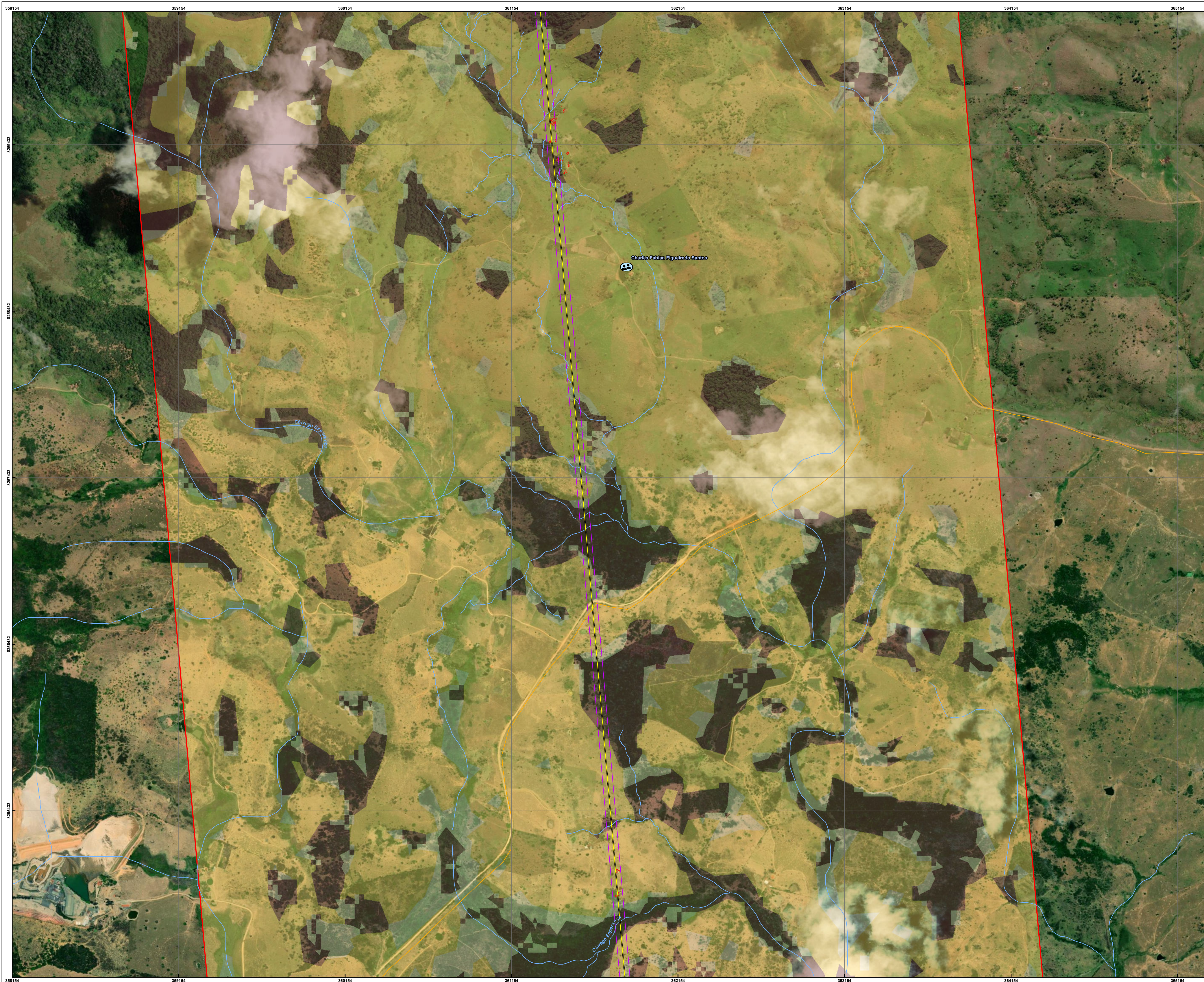



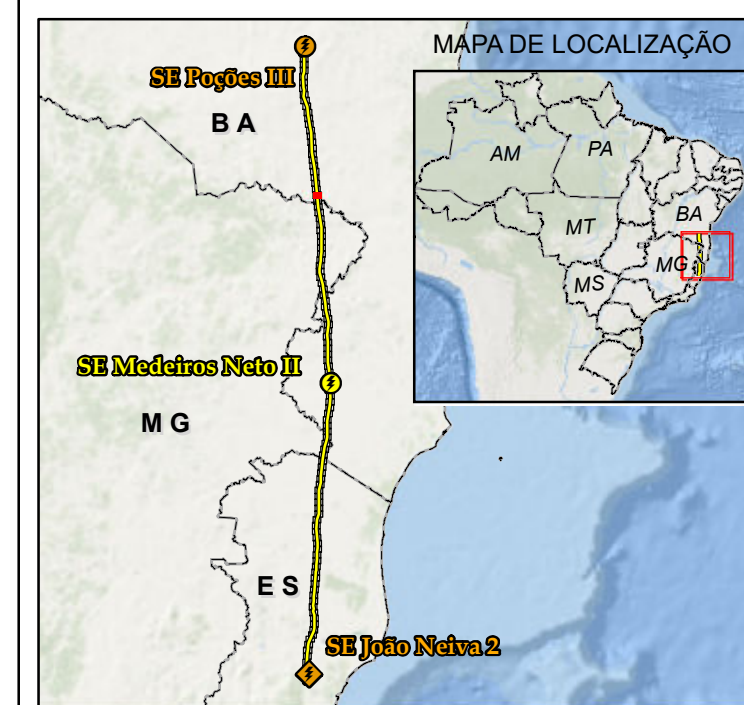



PLANTA QUAVE



CONVENÇÕES CARTOGRÁFICAS

- Comunidades Visitadas em Campo
 - Sedes Municipais
 - SE Ampliação, Licenciamento Estadual
 - ◆ SE Ampliação, Licenciamento Federal
 - SE Planejada, Licenciamento Estadual

Vias de Acesso

- Estrada de Terra
-  Pavimentado
-  Curso d'água
-  Benefeitorias Próximas ao Empreendimento
-  Faixa de Servidão
-  Corredor de 5 km
-  Limite Estadual
-  Municípios Interceptados

Uso do Solo

- | |
|---|
| Afloramento Rochoso |
| Cana |
| Contato Savana-Estépica/Floresta Estacional (ecótono) |
| Floresta Estacional Decidual |
| Floresta Estacional Semidecidual |
| Floresta Ombrófila Densa |
| Floresta Plantada |
| Formação Pioneira |
| Infraestrutura Urbana |
| Lavoura Perene |
| Mosaico de Agricultura e Pastagem |
| Outras Formações Não Florestais |
| Outras Lavouras Temporárias |
| Outras Áreas Não Vegetadas |
| Pastagem |
| Rio, Lago e Oceano |
| Savana-Estépica |

REFERÊNCIAS CARTOGRÁFICAS

Dossel Ambiental (2021):
Comunidades Visitadas em Campo e
Benefitorias Próximas ao
Empreendimento.
EPE (2021):
Subestações.
IBGE (2019):
Limite Estadual, Municípios
Interceptados, Sedes Municipais e Vias
de Acesso.
Neoenergia (2021):
Linha de Transmissão.

NOTAS

Projeção Universal Transversa de Mercator
DATUM SIRGAS 2000 Zona 24S
Impressão em A1

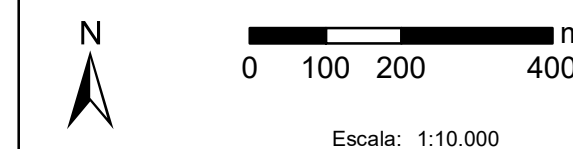

Escala: 1:1

Dossel 

Cliente	EKTT 7 Serviços de Transmissão de Energia Elétrica SPE S.A.
---------	---

<p>Autor: Randrei Silva Neves</p>	<p>Data: 20/05/202</p>
--	-------------------------------

Mapa 22 - Mapa de Comunidades Visitadas e Benfeitorias Próximas ao Empreendimento

LT 500 kV Poções III - Medeiros Neto II - João Neiva
--

Aprovação	Caio Neiva Rodrigues Oliveira	Data	25/08/2021	Folha:	26/1
-----------	-------------------------------	------	------------	--------	------

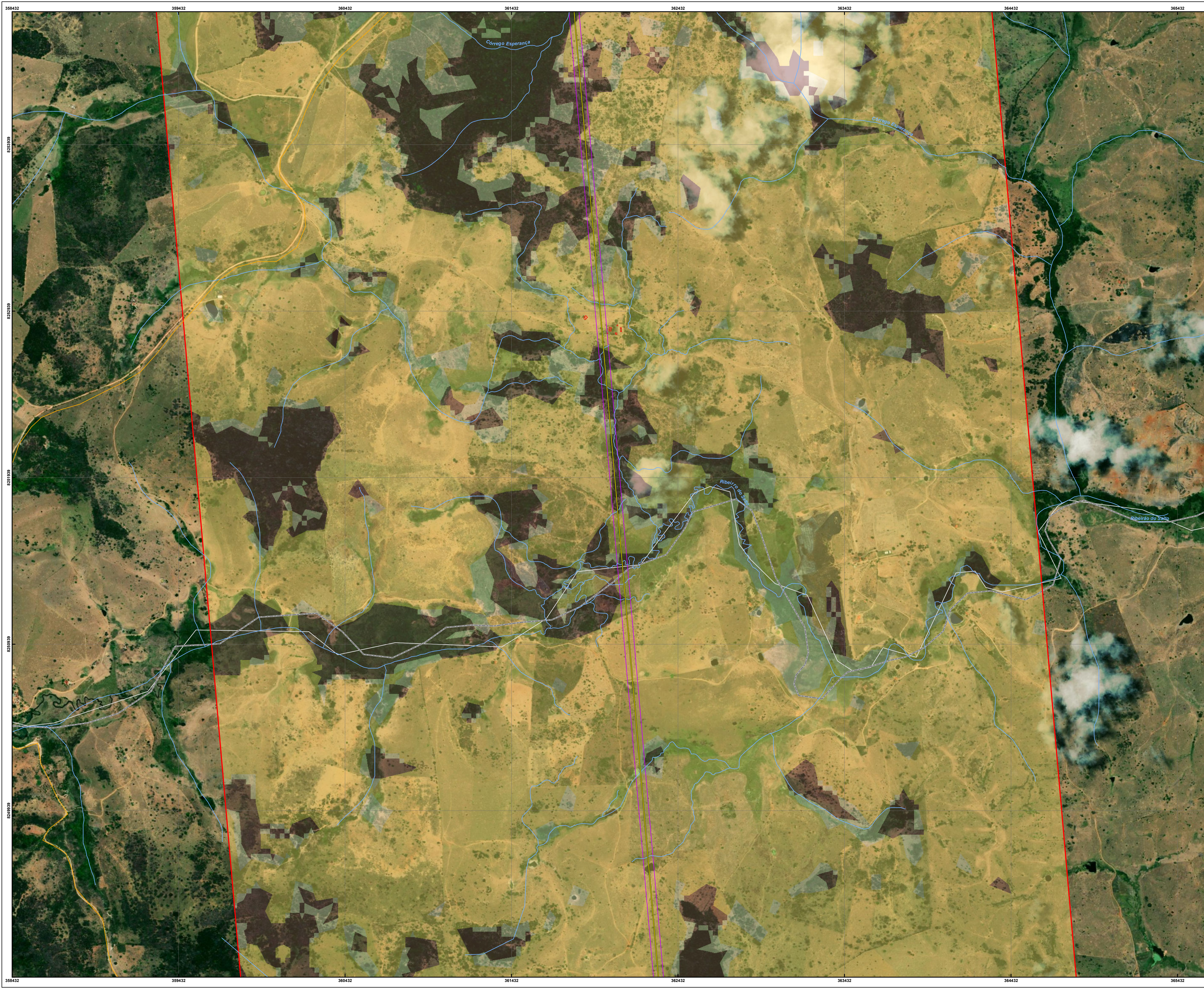

CONVENÇÕES CARTOGRÁFICAS

- Comunidades Visitadas em Campo
- Sedes Municipais
- SE Ampliação, Licenciamento Estadual
- SE Ampliação, Licenciamento Federal
- SE Planejada, Licenciamento Estadual
- LT 500 kV Poções III - Medeiros Neto II - João Neiva 2

- #### Vias de Acesso
- Estrada de Terra
 - Pavimentado
 - Curso d'água
 - Benefeitorias Próximas ao Empreendimento
 - Faixa de Servidão
 - Corredor de 5 km
 - Limite Estadual
 - Municípios Interceptados

- #### Uso do Solo
- Afloramento Rochoso
 - Cana
 - Contato Savana-Estépica/Floresta Estacional (ecótono)
 - Floresta Estacional Decidual
 - Floresta Estacional Semidecidual
 - Floresta Ombrófila Densa
 - Floresta Plantada
 - Formação Pioneira
 - Infraestrutura Urbana
 - Lavoura Perene
 - Mosaico de Agricultura e Pastagem
 - Outras Formações Não Florestais
 - Outras Lavouras Temporárias
 - Outras Áreas Não Vegetadas
 - Pastagem
 - Rio, Lago e Oceano
 - Savana-Estépica

REFERÊNCIAS CARTOGRÁFICAS

Dossel Ambiental (2021): Comunidades Visitadas em Campo e Benefeitorias Próximas ao Empreendimento.
EPE (2021): Subestações.
IBGE (2019): Limite Estadual, Municípios Interceptados, Sedes Municipais e Vias de Acesso.
Neoenergia (2021): Linha de Transmissão.

NOTAS

Projeção Universal Transversa de Mercator
DATUM SIRGAS 2000 Zona 24S
Impressão em A1
Escala: 1:10.000



Cliente: EKT 7 Serviços de Transmissão de Energia Elétrica SPE S.A.
Autor: Randrei Silva Neves
Data: 20/05/2021

Mapa 22 - Mapa de Comunidades Visitadas e Benefeitorias Próximas ao Empreendimento

LT 500 kV Poções III - Medeiros Neto II - João Neiva 2
Aprovação: Caio Neiva Rodrigues Oliveira
Data: 25/08/2021
Folha: 27/108

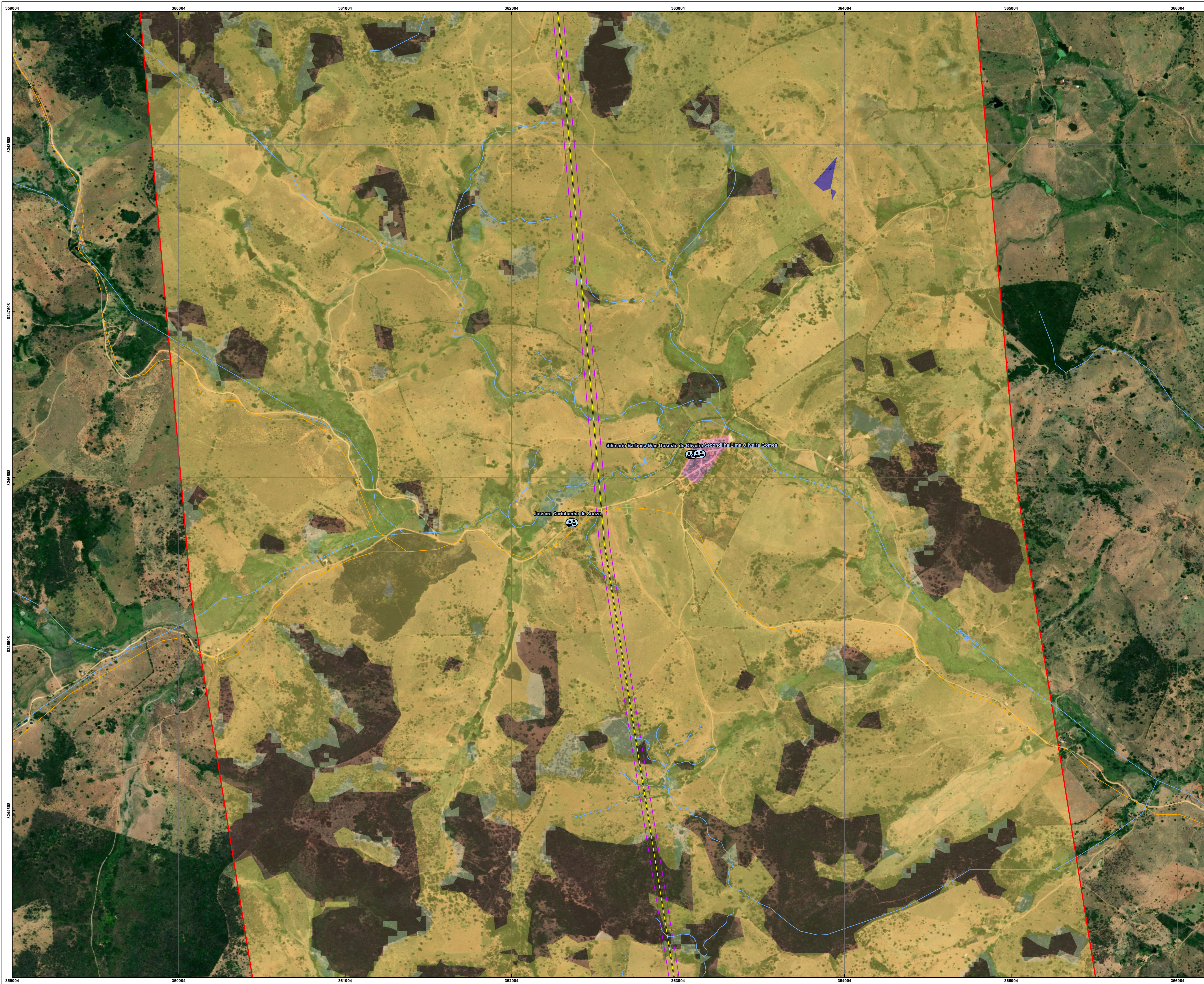

PLANTA-CHAVE

CONVENÇÕES CARTOGRÁFICAS

Comunidades Visitadas em Campo

Sedes Municipais

SE Ampliação, Licenciamento Estadual

SE Ampliação, Licenciamento Federal

SE Planejada, Licenciamento Estadual

LT 500 kV Poções III - Medeiros Neto II - João Neiva 2

Vias de Acesso

Estrada de Terra

Pavimentado

Curso d'água

Benfeitorias Próximas ao Empreendimento

Faixa de Servidão

Corredor de 5 km

Limite Estadual

Municípios Interceptados

Uso do Solo

Afloramento Rochoso

Cana

Contato Savana-Estépica/Floresta Estacional (ecótono)

Floresta Estacional Decidual

Floresta Estacional Semidecidual

Floresta Ombrófila Densa

Floresta Plantada

Formação Pioneira

Infraestrutura Urbana

Lavoura Perene

Mosaico de Agricultura e Pastagem

Outras Formações Não Florestais

Outras Lavouras Temporárias

Outras Áreas Não Vegetadas

Pastagem

Rio, Lago e Oceano

Savana-Estépica

REFERÊNCIAS CARTOGRÁFICAS

Dossel Ambiental (2021): Comunidades Visitadas em Campo e Benfeitorias Próximas ao Empreendimento.

EPE (2021): Subestações.

IBGE (2019): Limite Estadual, Municípios Interceptados, Sedes Municipais e Vias de Acesso.

Neoennergia (2021): Linha de Transmissão.

NOTAS

Projeção Universal Transversa de Mercator
DATUM SIRGAS 2000 Zona 24S
Impressão em A1

Escala: 1:10.000

Dossel

NEOENERGIA

Cliente: EKIT 7 Serviços de Transmissão de Energia Elétrica SPE S.A.

Autor: Randrei Silva Neves Data: 20/05/2021

Mapa 22 - Mapa de Comunidades Visitadas e Benfeitorias Próximas ao Empreendimento

LT 500 kV Poções III - Medeiros Neto II - João Neiva 2

Aprovação: Caio Neiva Rodrigues Oliveira Data: 25/08/2021 Folha: 28/108