

- CONVENÇÕES CARTOGRÁFICAS**
- Comunidades Visitadas em Campo
  - Sedes Municipais
  - SE Ampliação, Licenciamento Estadual
  - SE Ampliação, Licenciamento Federal
  - SE Planejada, Licenciamento Estadual
  - LT 500 kV Poções III - Medeiros Neto II - João Neiva 2

- Vias de Acesso**
- Estrada de Terra
  - Pavimentado
  - Curso d'água
  - Benfeitorias Próximas ao Empreendimento
  - Faixa de Servidão
  - Corredor de 5 km
  - Limite Estadual
  - Municípios Interceptados

- Uso do Solo**
- Afloramento Rochoso
  - Cana
  - Contato Savana-Estépica/Floresta Estacional (ecótono)
  - Floresta Estacional Decidual
  - Floresta Estacional Semidecidual
  - Floresta Ombrófila Densa
  - Floresta Plantada
  - Formação Pioneira
  - Infraestrutura Urbana
  - Lavoura Perene
  - Mosaico de Agricultura e Pastagem
  - Outras Formações Não Florestais
  - Outras Lavouras Temporárias
  - Outras Áreas Não Vegetadas
  - Pastagem
  - Rio, Lago e Oceano
  - Savana-Estépica

**REFERÊNCIAS CARTOGRÁFICAS**

Dossel Ambiental (2021): Comunidades Visitadas em Campo e Benfeitorias Próximas ao Empreendimento.  
EPE (2021): Subestações.  
IBGE (2019): Limite Estadual, Municípios Interceptados, Sedes Municipais e Vias de Acesso.  
Neoenergia (2021): Linha de Transmissão.

**NOTAS**

Projeção Universal Transversa de Mercator  
DATUM SIRGAS 2000 Zona 24S  
Impressão em A1  
Escala: 1:10.000



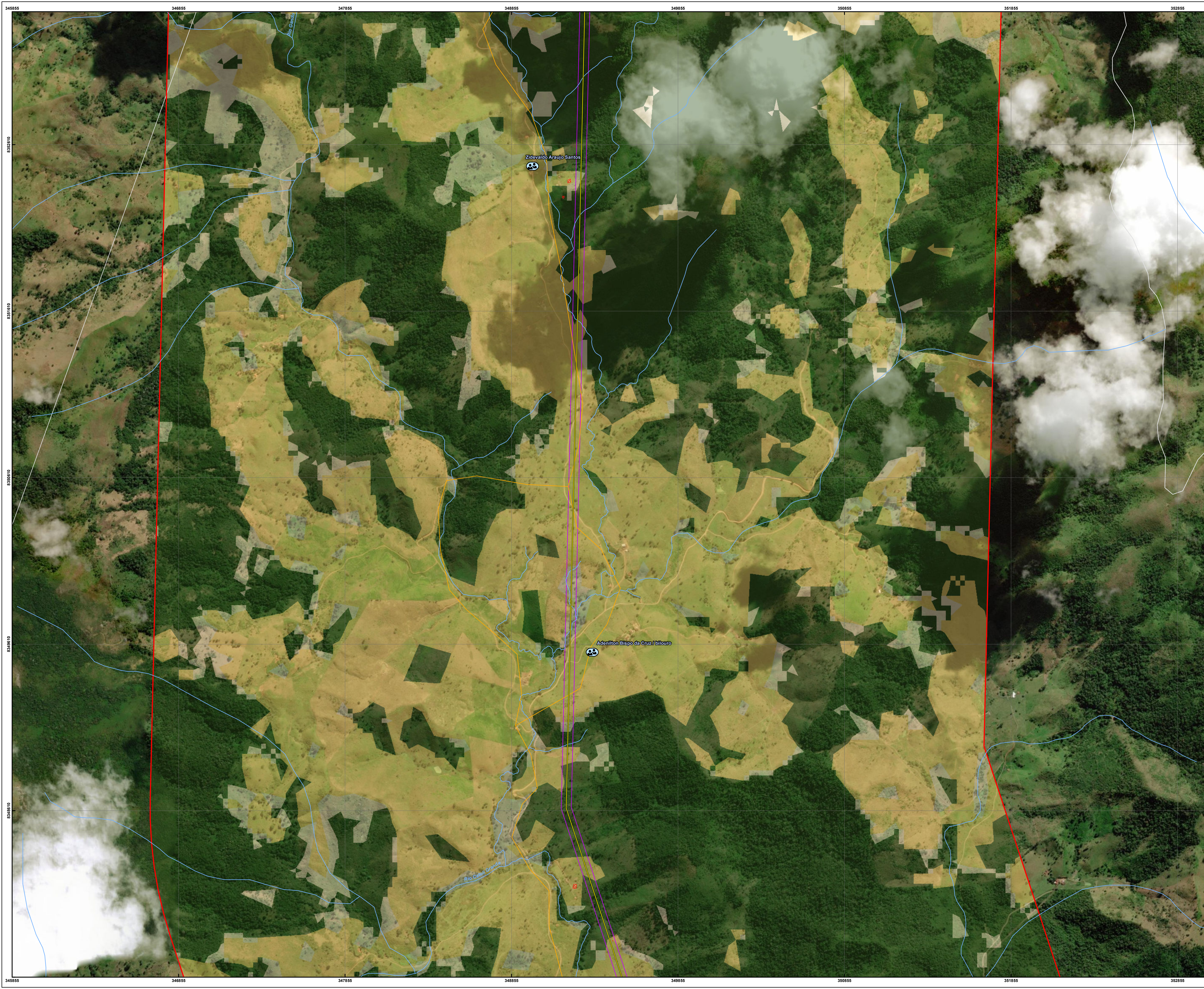

- CONVENÇÕES CARTOGRÁFICAS**
- Comunidades Visitadas em Campo
  - Sedes Municipais
  - SE Ampliação, Licenciamento Estadual
  - SE Ampliação, Licenciamento Federal
  - SE Planejada, Licenciamento Estadual
  - LT 500 kV Poções III - Medeiros Neto II - João Neiva 2

- Vias de Acesso**
- Estrada de Terra
  - Pavimentado
  - Curso d'água
  - Beneficiárias Próximas ao Empreendimento
  - Faixa de Servidão
  - Corredor de 5 km
  - Limite Estadual
  - Municípios Interceptados

- Uso do Solo**
- Afloramento Rochoso
  - Cana
  - Contato Savana-Estépica/Floresta Estacional (ecótono)
  - Floresta Estacional Decidual
  - Floresta Estacional Semidecidual
  - Floresta Ombrófila Densa
  - Floresta Plantada
  - Formação Pioneira
  - Infraestrutura Urbana
  - Lavoura Perene
  - Mosaico de Agricultura e Pastagem
  - Outras Formações Não Florestais
  - Outras Lavouras Temporárias
  - Outras Áreas Não Vegetadas
  - Pastagem
  - Rio, Lago e Oceano
  - Savana-Estépica

- REFERÊNCIAS CARTOGRÁFICAS**
- Dossel Ambiental (2021): Comunidades Visitadas em Campo e Beneficiárias Próximas ao Empreendimento.
  - EPE (2021): Subestações.
  - IBGE (2019): Limite Estadual, Municípios Interceptados, Sedes Municipais e Vias de Acesso.
  - Neoennergia (2021): Linha de Transmissão.

**NOTAS**

Projeção Universal Transversa de Mercator  
DATUM SIRGAS 2011 Zona 24S  
Impressão em A1

Escala: 1:10.000

**Dossel**  **NEOENERGIA** 

Cliente: EKIT 7 Serviços de Transmissão de Energia Elétrica SPE S.A.

Autor: Randrei Silva Neves Data: 20/05/2021

Mapa 22 - Mapa de Comunidades Visitadas e Beneficiárias Próximas ao Empreendimento

**LT 500 kV Poções III - Medeiros Neto II - João Neiva 2**

Aprovação: Caio Neiva Rodrigues Oliveira Data: 25/08/2021 Folha: 9/108





#### CONVENÇÕES CARTOGRÁFICAS

- Comunidades Visitadas em Campo
- Sedes Municipais
- SE Ampliação, Licenciamento Estadual
- SE Ampliação, Licenciamento Federal
- SE Planejada, Licenciamento Estadual
- LT 500 kV Poções III - Medeiros Neto II - João Neiva 2

- #### Vias de Acesso
- Estrada de Terra
  - Pavimentado
  - Curso d'água
  - Benfeitorias Próximas ao Empreendimento
  - Faixa de Servidão
  - Corredor de 5 km
  - Limite Estadual
  - Municípios Interceptados

- #### Uso do Solo
- Afloramento Rochoso
  - Cana
  - Contato Savana-Estépica/Floresta Estacional (ecótono)
  - Floresta Estacional Decidual
  - Floresta Estacional Semidecidual
  - Floresta Ombrófila Densa
  - Floresta Plantada
  - Formação Pioneira
  - Infraestrutura Urbana
  - Lavoura Perene
  - Mosaico de Agricultura e Pastagem
  - Outras Formações Não Florestais
  - Outras Lavouras Temporárias
  - Outras Áreas Não Vegetadas
  - Pastagem
  - Rio, Lago e Oceano
  - Savana-Estépica

#### REFERÊNCIAS CARTOGRÁFICAS

Dossel Ambiental (2021): Comunidades Visitadas em Campo e Benfeitorias Próximas ao Empreendimento.  
EPE (2021): Subestações.  
IBGE (2019): Limite Estadual, Municípios Interceptados, Sedes Municipais e Vias de Acesso.  
Neoennergia (2021): Linha de Transmissão.

#### NOTAS

Projeção Universal Transversa de Mercator  
DATUM SIRGAS 2011 Zona 24S  
Impressão em A1  
Escala: 1:10.000



Cliente

EKTT 7 Serviços de Transmissão de Energia Elétrica SPE S.A.

Autor

Randrei Silva Neves

Data

20/05/2021

Mapa 22 - Mapa de Comunidades Visitadas e Benfeitorias Próximas ao Empreendimento

LT 500 kV Poções III - Medeiros Neto II - João Neiva 2

Aprovação

Caio Neiva Rodrigues Oliveira

Data

25/08/2021

Folha

10/108













PLANTA-CHAVE

MAPA ÍNDICE

MAPA DE LOCALIZAÇÃO

CONVENÇÕES CARTOGRÁFICAS

Comunidades Visitadas em Campo

Sedes Municipais

SE Ampliação, Licenciamento Estadual

SE Ampliação, Licenciamento Federal

SE Planejada, Licenciamento Estadual

LT 500 kV Poções III - Medeiros Neto II - João Neiva 2

**Vias de Acesso**

Estrada de Terra

Pavimentado

Curso d'água

Benefeitorias Próximas ao Empreendimento

Faixa de Servidão

Corredor de 5 km

Limite Estadual

Municípios Interceptados

**Uso do Solo**

Afloramento Rochoso

Cana

Contato Savana-Estépica/Floresta Estacional (ecótono)

Floresta Estacional Decidual

Floresta Estacional Semidecidual

Floresta Ombrófila Densa

Floresta Plantada

Formação Pioneira

Infraestrutura Urbana

Lavoura Perene

Mosaico de Agricultura e Pastagem

Outras Formações Não Florestais

Outras Lavours Temporárias

Outras Áreas Não Vegetadas

Pastagem

Rio, Lago e Oceano

Savana-Estépica

REFERÊNCIAS CARTOGRÁFICAS

Dossel Ambiental (2021):  
Comunidades Visitadas em Campo e Benefeitorias Próximas ao Empreendimento.  
EPE (2021):  
Subestações.  
IBGE (2019):  
Limite Estadual, Municípios Interceptados, Sedes Municipais e Vias de Acesso.  
Neoenergia (2021):  
Linha de Transmissão.

NOTAS

Projeção Universal Transversa de Mercator  
DATUM SIRGAS 2000 Zona 24S  
Impressão em A1

N

0 100 200 400 m

Escala: 1:10.000

Cliente: EKT 7 Serviços de Transmissão de Energia Elétrica SPE S.A.

Autor: Randrei Silva Neves Data: 20/05/2021

Mapa 22 - Mapa de Comunidades Visitadas e Benefeitorias Próximas ao Empreendimento

LT 500 kV Poções III - Medeiros Neto II - João Neiva 2

Aprovação: Caio Neiva Rodrigues Oliveira Data: 25/08/2021 Folha: 13/108



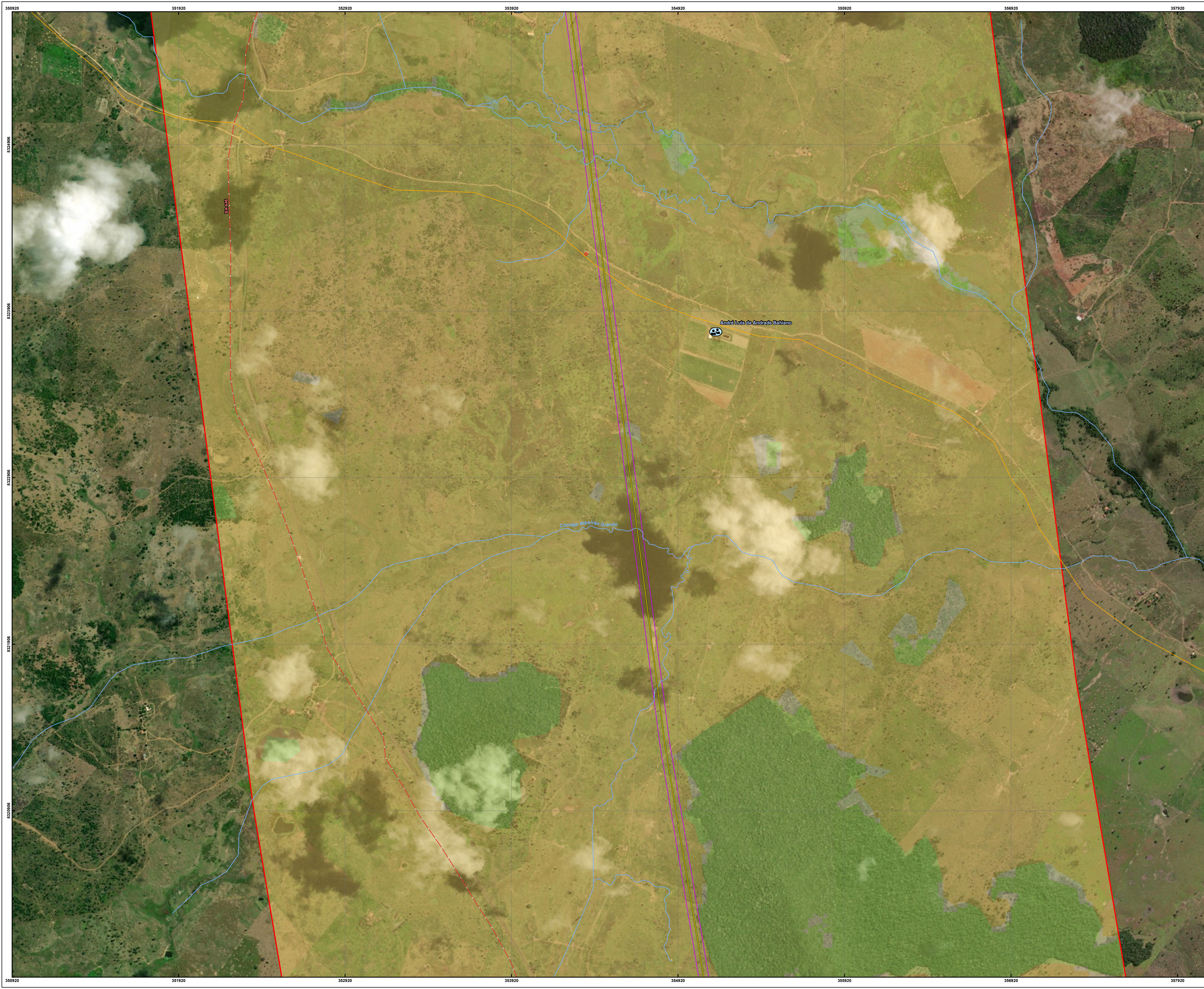

PLANTA-CHAVE

CONVENÇÕES CARTOGRÁFICAS

Comunidades Visitadas em Campo

Sedes Municipais

SE Ampliação, Licenciamento Estadual

SE Ampliação, Licenciamento Federal

SE Planejada, Licenciamento Estadual

LT 500 kV Poções III - Medeiros Neto II - João Neiva 2

Vias de Acesso

Estrada de Terra

Pavimentado

Curso d'água

Beneficiárias Próximas ao Empreendimento

Faixa de Servidão

Corredor de 5 km

Limite Estadual

Municípios Interceptados

Uso do Solo

Afloramento Rochoso

Cana

Contato Savana-Estépica/Floresta Estacional (ecótono)

Floresta Estacional Decidual

Floresta Estacional Semidecidual

Floresta Ombrófila Densa

Floresta Plantada

Formação Pioneira

Infraestrutura Urbana

Lavoura Perene

Mosaico de Agricultura e Pastagem

Outras Formações Não Florestais

Outras Lavouras Temporárias

Outras Áreas Não Vegetadas

Pastagem

Rio, Lago e Oceano

Savana-Estépica

REFERÊNCIAS CARTOGRÁFICAS

Dossel Ambiental (2021):  
Comunidades Visitadas em Campo e Beneficiárias Próximas ao Empreendimento.  
EPE (2021):  
Subestações.  
IBGE (2019):  
Limite Estadual, Municípios Interceptados, Sedes Municipais e Vias de Acesso.  
Neoenergia (2021):  
Linha de Transmissão.

NOTAS

Projeção Universal Transversa de Mercator  
DATUM SIRGAS 2011 Zona 24S  
Impressão em A1

0 100 200 400 m

Escala: 1:10.000

Cliente: EKIT 7 Serviços de Transmissão de Energia Elétrica SPE S.A.

Autor: Randrei Silva Neves Data: 20/05/2021

Mapa 22 - Mapa de Comunidades Visitadas e Beneficiárias Próximas ao Empreendimento

LT 500 kV Poções III - Medeiros Neto II - João Neiva 2

Aprovação: Caio Neiva Rodrigues Oliveira Data: 25/08/2021 Folha: 14/108