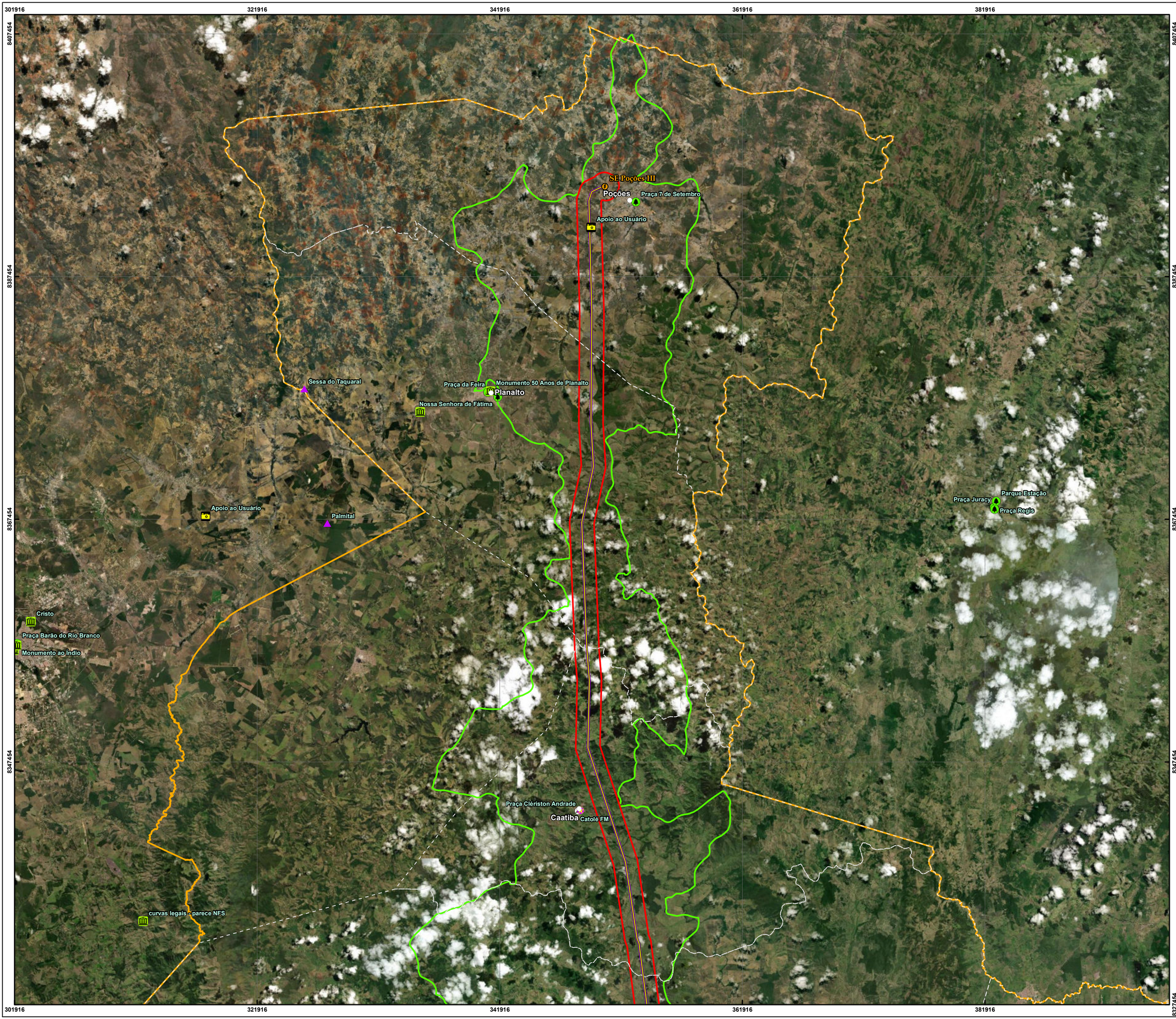

PLANTA-CHAVE

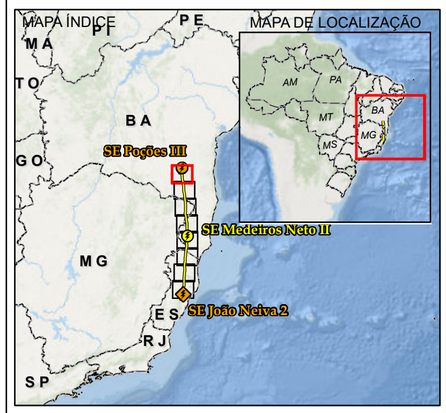

CONVENÇÕES CARTOGRÁFICAS

- Sedes Municipais

Bens Histórico Cuturais

- Atração
- Centro de Arte
- Memorial
- Mirante
- Monumento
- Museu
- Obra de Arte
- Parque
- Ponto Turístico
- Sítios Arqueológicos

Bens Naturais

- Cavidade
- Penhasco
- Pico
- Praia
- SE Ampliação, Licenciamento Estadual
- SE Ampliação, Licenciamento Federal
- SE Planejada, Licenciamento Estadual
- LT 500 kV Poções III - Medeiros Neto II - João Neiva 2
- Limite Estadual
- Municípios Interceptados
- Área Diretamente Afetada (ADA)
- Área de Estudo Local do Meio Socioeconômico
- Área de Estudo Municipal do Meio Socioeconômico
- Área de Estudo dos Meios Físico e Biótico

REFERÊNCIAS CARTOGRÁFICAS

Dossel Ambiental (2021):
Áreas de Estudo.
EPE (2021):
Subestações.
IBGE (2019):
Limite Estadual, Municípios Interceptados e Sedes Municipais.
IPHAN (2018):
Sítios Arqueológicos.
Neoenergia (2021):
Linha de Transmissão.
OSM (2021):
Bens Histórico-Culturais e Bens Naturais.

NOTAS

Projeção Universal Transversa de Mercator
DATUM SIRGAS 2000 Zona 24S
Impressão em A2

N

0 2 4 8 km

Escala: 1:200.000

Dossel

NEOENERGIA

Cliente: EKTT 7 Serviços de Transmissão de Energia Elétrica SPE S.A.

Autor: Randrei Silva Neves

Data: 20/05/2021

Mapa 18 - Mapa do Patrimônio Histórico, Cultural, Arqueológico e Paisagístico

LT 500 kV Poções III - Medeiros Neto II - João Neiva 2

Aprovação: Caio Neiva Rodrigues Oliveira

Data: 25/08/2021

Folha: 1/8

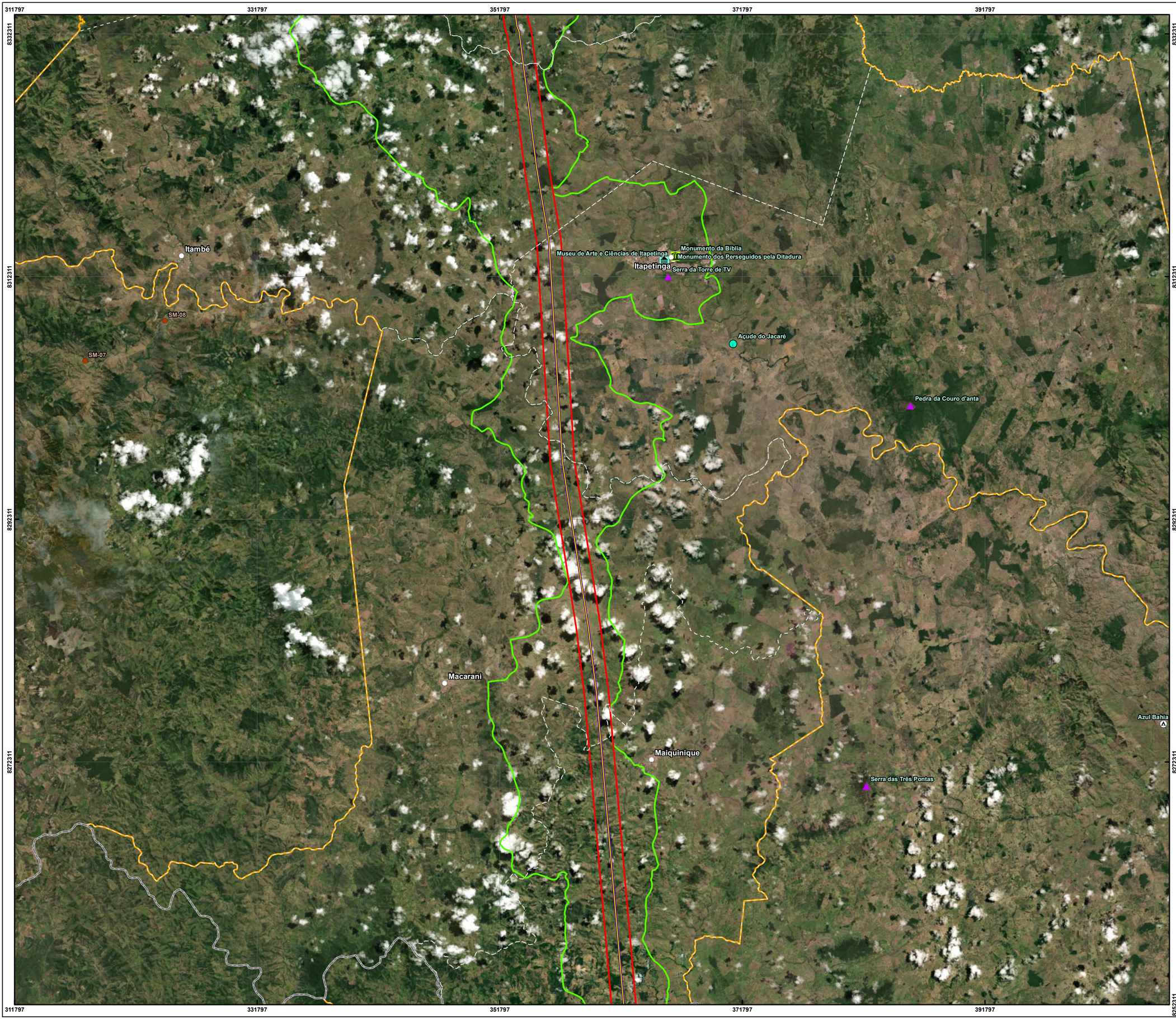

PLANTA-CHAVE

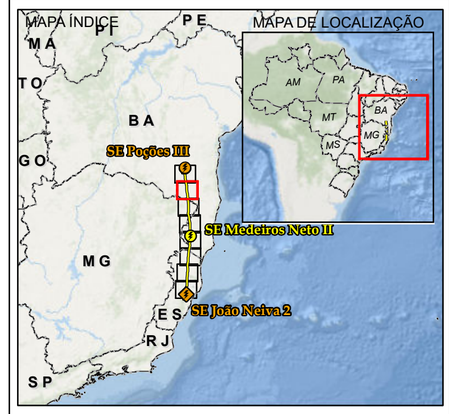

CONVENÇÕES CARTOGRÁFICAS

- Sedes Municipais

Bens Histórico Cuturais

- Atração
- Centro de Arte
- Memorial
- Mirante
- Monumento
- Museu
- Obra de Arte
- Parque
- Ponto Turístico
- Sítios Arqueológicos

Bens Naturais

- Cavidade
- Penhasco
- Pico
- Praia
- SE Ampliação, Licenciamento Estadual
- SE Ampliação, Licenciamento Federal
- SE Planejada, Licenciamento Estadual
- LT 500 kV Poções III - Medeiros Neto II - João Neiva 2
- Limite Estadual
- Municípios Interceptados
- Área Diretamente Afetada (ADA)
- Área de Estudo Local do Meio Socioeconômico
- Área de Estudo Municipal do Meio Socioeconômico
- Área de Estudo dos Meios Físico e Biótico

REFERÊNCIAS CARTOGRÁFICAS

Dossel Ambiental (2021):
Áreas de Estudo.
EPE (2021):
Subestações.
IBGE (2019):
Limite Estadual, Municípios Interceptados e Sedes Municipais.
IPHAN (2018):
Sítios Arqueológicos.
Neoenergia (2021):
Linha de Transmissão.
OSM (2021):
Bens Histórico-Culturais e Bens Naturais.

NOTAS

Projeção Universal Transversa de Mercator
DATUM SIRGAS 2000 Zona 24S
Impressão em A2

N

0 2 4 8 km

Escala: 1:200.000

Dossel

NEOENERGIA

Cliente: EKTT 7 Serviços de Transmissão de Energia Elétrica SPE S.A.

Autor: Randrei Silva Neves

Data: 20/05/2021

Mapa 18 - Mapa do Patrimônio Histórico, Cultural, Arqueológico e Paisagístico

LT 500 kV Poções III - Medeiros Neto II - João Neiva 2

Aprovação: Caio Neiva Rodrigues Oliveira

Data: 25/08/2021

Folha: 2/8

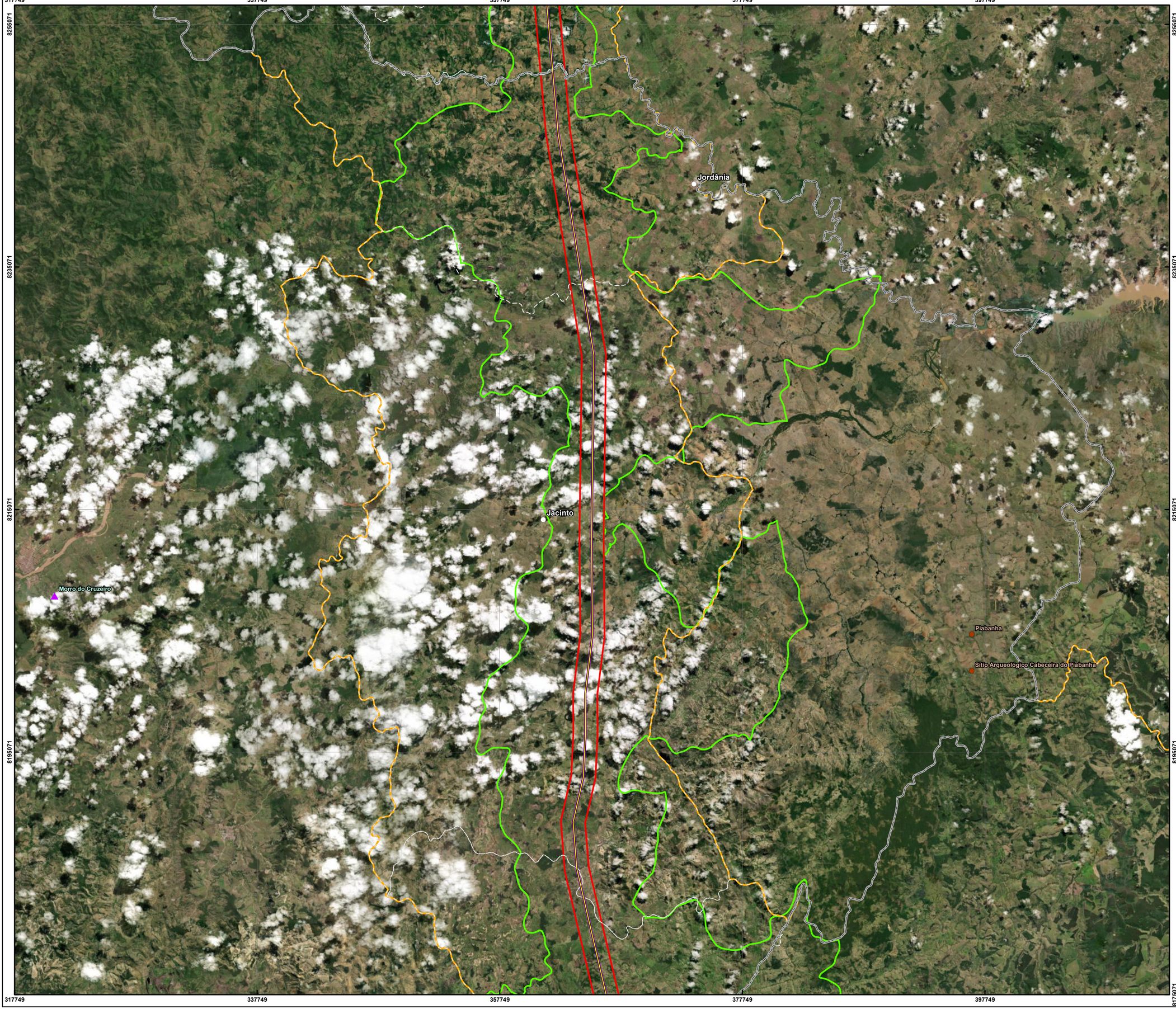

PLANTA-CHAVE

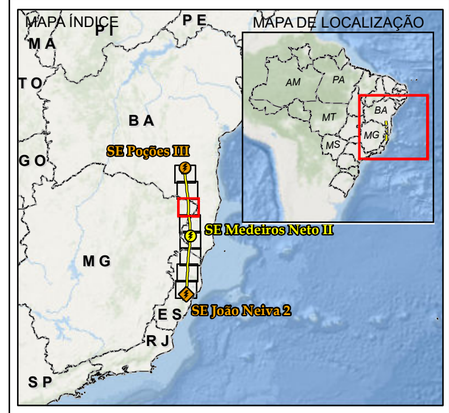

CONVENÇÕES CARTOGRÁFICAS

- Sedes Municipais

Bens Histórico Cuturais

- Atração
- Centro de Arte
- Memorial
- Mirante
- Monumento
- Museu
- Obra de Arte
- Parque
- Ponto Turístico
- Sítios Arqueológicos

Bens Naturais

- Cavidade
- Penhasco
- Pico
- Praia
- SE Ampliação, Licenciamento Estadual
- SE Ampliação, Licenciamento Federal
- SE Planejada, Licenciamento Estadual
- LT 500 kV Poções III - Medeiros Neto II - João Neiva 2
- Limite Estadual
- Municípios Interceptados
- Área Diretamente Afetada (ADA)
- Área de Estudo Local do Meio Socioeconômico
- Área de Estudo Municipal do Meio Socioeconômico
- Área de Estudo dos Meios Físico e Biótico

REFERÊNCIAS CARTOGRÁFICAS

Dossel Ambiental (2021):
Áreas de Estudo.
EPE (2021):
Subestações.
IBGE (2019):
Limite Estadual, Municípios Interceptados e Sedes Municipais.
IPHAN (2018):
Sítios Arqueológicos.
Neoenergia (2021):
Linha de Transmissão.
OSM (2021):
Bens Histórico-Culturais e Bens Naturais.

NOTAS

Projeção Universal Transversa de Mercator
DATUM SIRGAS 2000 Zona 24S
Impressão em A2

N

0 2 4 8 km

Escala: 1:200.000

Dossel

NEOENERGIA

Cliente: EKTT 7 Serviços de Transmissão de Energia Elétrica SPE S.A.

Autor: Randrei Silva Neves

Data: 20/05/2021

Mapa 18 - Mapa do Patrimônio Histórico, Cultural, Arqueológico e Paisagístico

LT 500 kV Poções III - Medeiros Neto II - João Neiva 2

Aprovação: Caio Neiva Rodrigues Oliveira

Data: 25/08/2021

Folha: 3/8

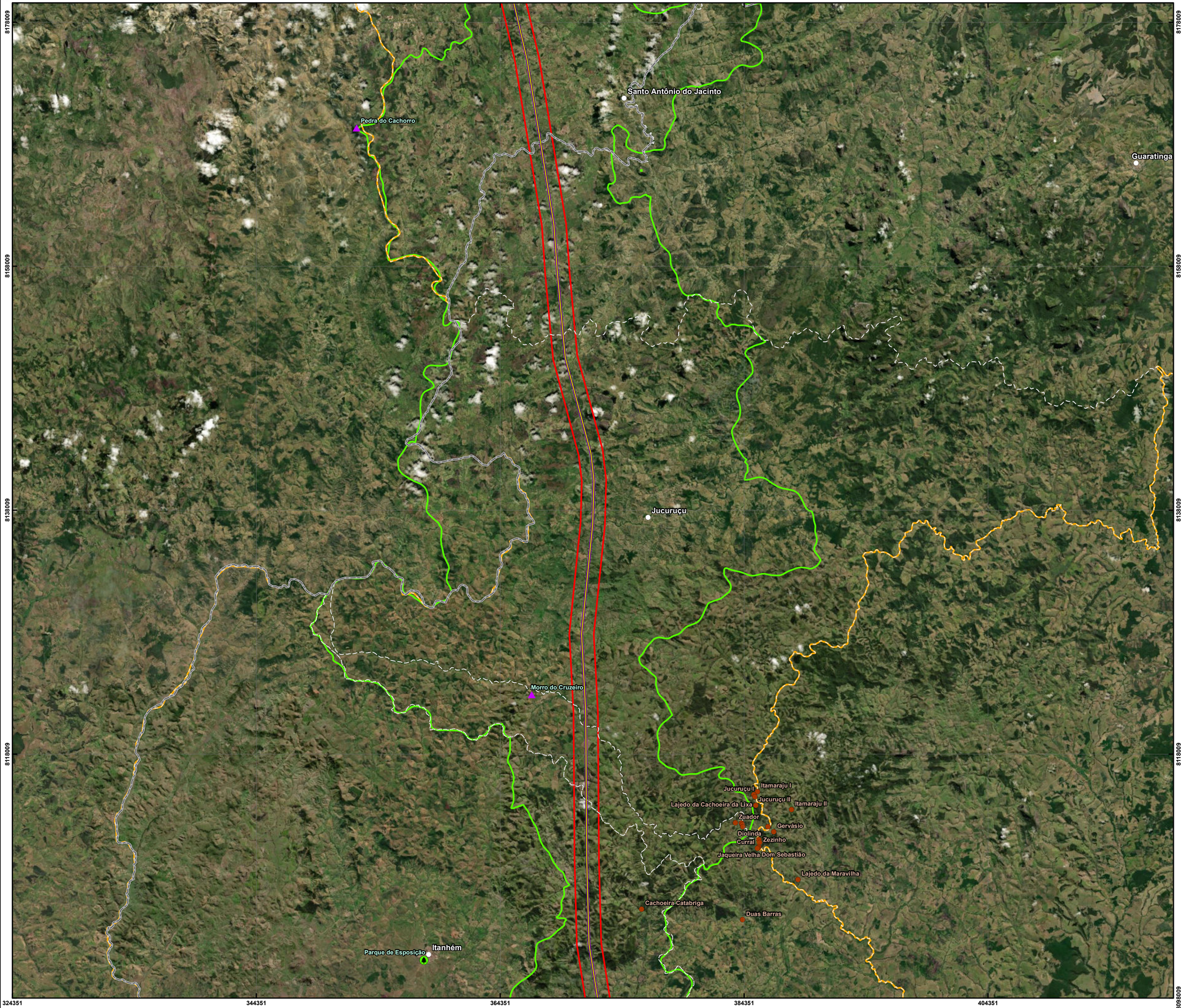

PLANTA-CHAVE

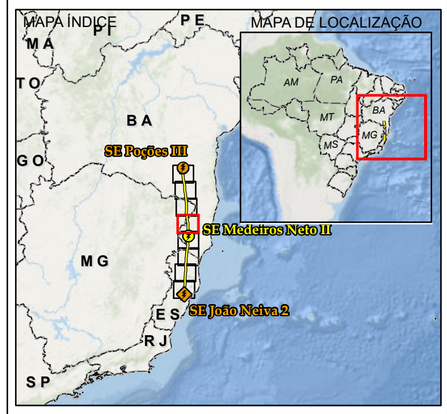

CONVENÇÕES CARTOGRÁFICAS

- Sedes Municipais

Bens Histórico Cuturais

- Atração
- Centro de Arte
- Memorial
- Mirante
- Monumento
- Museu
- Obra de Arte
- Parque
- Ponto Turístico
- Sítios Arqueológicos

Bens Naturais

- Cavidade
- Penhasco
- Pico
- Praia
- SE Ampliação, Licenciamento Estadual
- SE Ampliação, Licenciamento Federal
- SE Planejada, Licenciamento Estadual
- LT 500 kV Poções III - Medeiros Neto II - João Neiva 2
- Limite Estadual
- Municípios Interceptados
- Área Diretamente Afetada (ADA)
- Área de Estudo Local do Meio Socioeconômico
- Área de Estudo Municipal do Meio Socioeconômico
- Área de Estudo dos Meios Físico e Biótico

REFERÊNCIAS CARTOGRÁFICAS

Dossel Ambiental (2021):
Áreas de Estudo.
EPE (2021):
Subestações.
IBGE (2019):
Limite Estadual, Municípios Interceptados e Sedes Municipais.
IPHAN (2018):
Sítios Arqueológicos.
Neoenergia (2021):
Linha de Transmissão.
OSM (2021):
Bens Histórico-Culturais e Bens Naturais.

NOTAS

Projeção Universal Transversa de Mercator
DATUM SIRGAS 2000 Zona 24S
Impressão em A2

N

0 2 4 8 km

Escala: 1:200.000

Dossel

NEOENERGIA

Cliente: EKTT 7 Serviços de Transmissão de Energia Elétrica SPE S.A.

Autor: Randrei Silva Neves

Data: 20/05/2021

Mapa 18 - Mapa do Patrimônio Histórico, Cultural, Arqueológico e Paisagístico

LT 500 kV Poções III - Medeiros Neto II - João Neiva 2

Aprovação: Caio Neiva Rodrigues Oliveira

Data: 25/08/2021

Folha: 4/8

326025 346025 366025 386025 406025

8102258 8082258 8062258 8042258 8022258

Parque de Esposição
Itanhém
Vereda
Santa Clara 1
Santa Clara 2
SE Medeiros Neto II
Medeiros Neto
Juracitaba
praça presidente Kennedy
praça Caravelas
praça Castro Alves
Lajedão
Ibirapuã
Cachoeira Numerada
Serra dos Aimorés
Comitério da Fazenda Caixa de Pedra
Avião
Nanuque

PLANTA-CHAVE

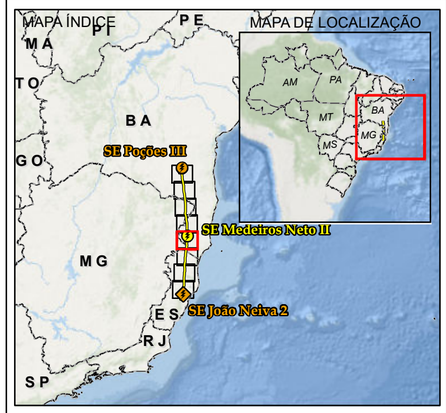

CONVENÇÕES CARTOGRÁFICAS

- Sedes Municipais

Bens Histórico Cuturais

- Atração
- Centro de Arte
- Memorial
- Mirante
- Monumento
- Museu
- Obra de Arte
- Parque
- Ponto Turístico
- Sítios Arqueológicos

Bens Naturais

- Cavidade
- Penhasco
- Pico
- Praia
- SE Ampliação, Licenciamento Estadual
- SE Ampliação, Licenciamento Federal
- SE Planejada, Licenciamento Estadual
- LT 500 kV Poções III - Medeiros Neto II - João Neiva 2
- Limite Estadual
- Municípios Interceptados
- Área Diretamente Afetada (ADA)
- Área de Estudo Local do Meio Socioeconômico
- Área de Estudo Municipal do Meio Socioeconômico
- Área de Estudo dos Meios Físico e Biótico

REFERÊNCIAS CARTOGRÁFICAS

Dossel Ambiental (2021):
Áreas de Estudo.
EPE (2021):
Subestações.
IBGE (2019):
Limite Estadual, Municípios Interceptados e Sedes Municipais.
IPHAN (2018):
Sítios Arqueológicos.
Neoenergia (2021):
Linha de Transmissão.

OSM (2021):
Bens Histórico-Culturais e Bens Naturais.

NOTAS

Projeção Universal Transversa de Mercator
DATUM SIRGAS 2000 Zona 24S
Impressão em A2

N

0 2 4 8 km

Escala: 1:200.000

Dossel NEOENERGIA

Cliente: EKTT 7 Serviços de Transmissão de Energia Elétrica SPE S.A.

Autor: Randrei Silva Neves Data: 20/05/2021

Mapa 18 - Mapa do Patrimônio Histórico, Cultural, Arqueológico e Paisagístico

LT 500 kV Poções III - Medeiros Neto II - João Neiva 2

Aprovação: Caio Neiva Rodrigues Oliveira Data: 25/08/2021 Folha: 5/8

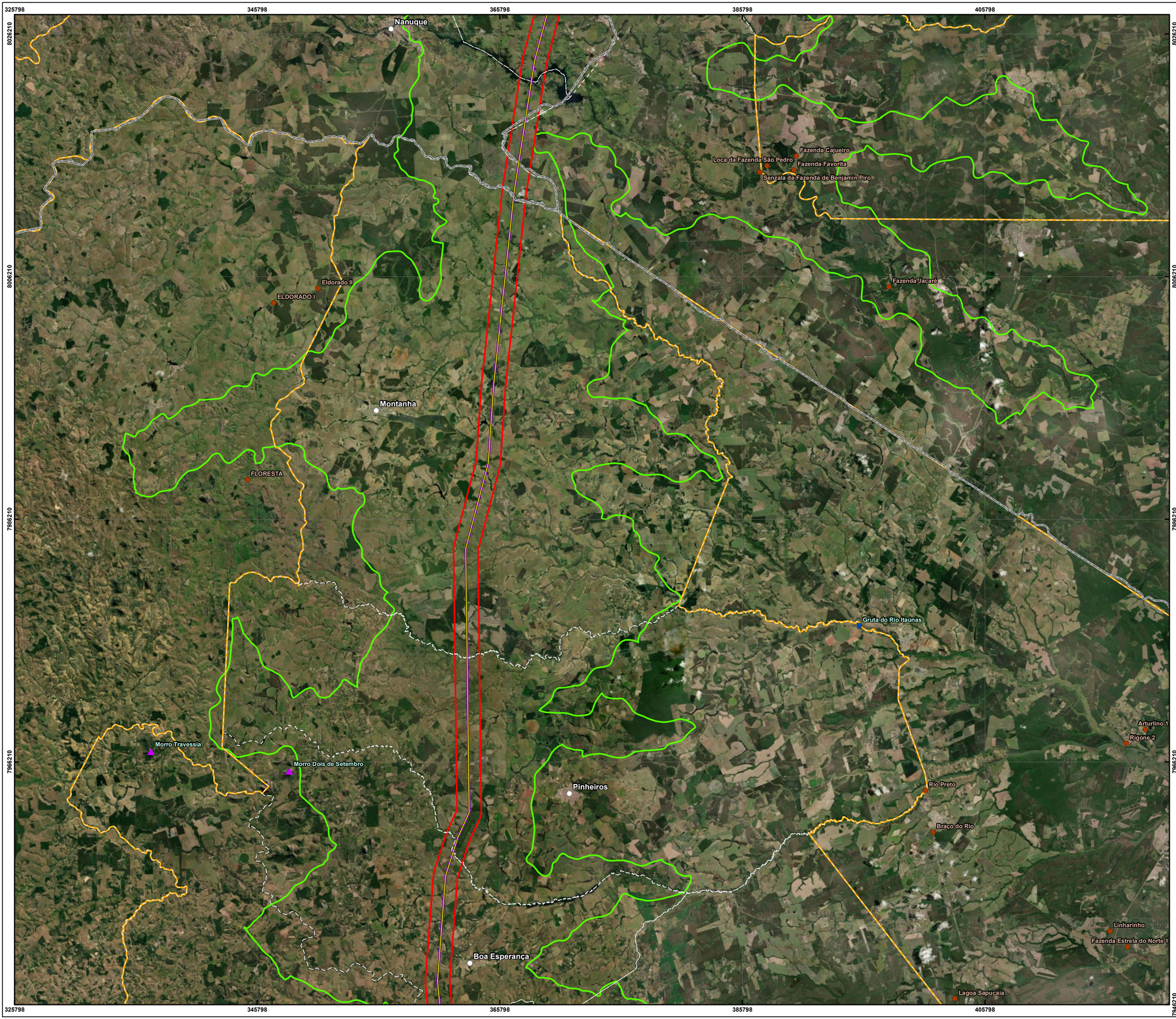

PLANTA-CHAVE

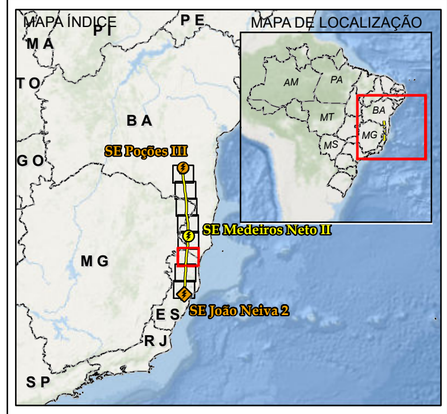

CONVENÇÕES CARTOGRÁFICAS

- Sedes Municipais

Bens Histórico Cuturais

- Atração
- Centro de Arte
- Memorial
- Mirante
- Monumento
- Museu
- Obra de Arte
- Parque
- Ponto Turístico
- Sítios Arqueológicos

Bens Naturais

- Cavidade
- Penhasco
- Pico
- Praia
- SE Ampliação, Licenciamento Estadual
- SE Ampliação, Licenciamento Federal
- SE Planejada, Licenciamento Estadual
- LT 500 kV Poções III - Medeiros Neto II - João Neiva 2
- Limite Estadual
- Municípios Interceptados
- Área Diretamente Afetada (ADA)
- Área de Estudo Local do Meio Socioeconômico
- Área de Estudo Municipal do Meio Socioeconômico
- Área de Estudo dos Meios Físico e Biótico

REFERÊNCIAS CARTOGRÁFICAS

Dossel Ambiental (2021):
Áreas de Estudo.
EPE (2021):
Subestações.
IBGE (2019):
Limite Estadual, Municípios Interceptados e Sedes Municipais.
IPHAN (2018):
Sítios Arqueológicos.
Neoenergia (2021):
Linha de Transmissão.
OSM (2021):
Bens Histórico-Culturais e Bens Naturais.

NOTAS

Projeção Universal Transversa de Mercator
DATUM SIRGAS 2000 Zona 24S
Impressão em A2

N

0 2 4 8 km

Escala: 1:200.000

Dossel

NEOENERGIA

Cliente: EKTT 7 Serviços de Transmissão de Energia Elétrica SPE S.A.

Autor: Randrei Silva Neves

Data: 20/05/2021

Mapa 18 - Mapa do Patrimônio Histórico, Cultural, Arqueológico e Paisagístico

LT 500 kV Poções III - Medeiros Neto II - João Neiva 2

Aprovação: Caio Neiva Rodrigues Oliveira

Data: 25/08/2021

Folha: 6/8

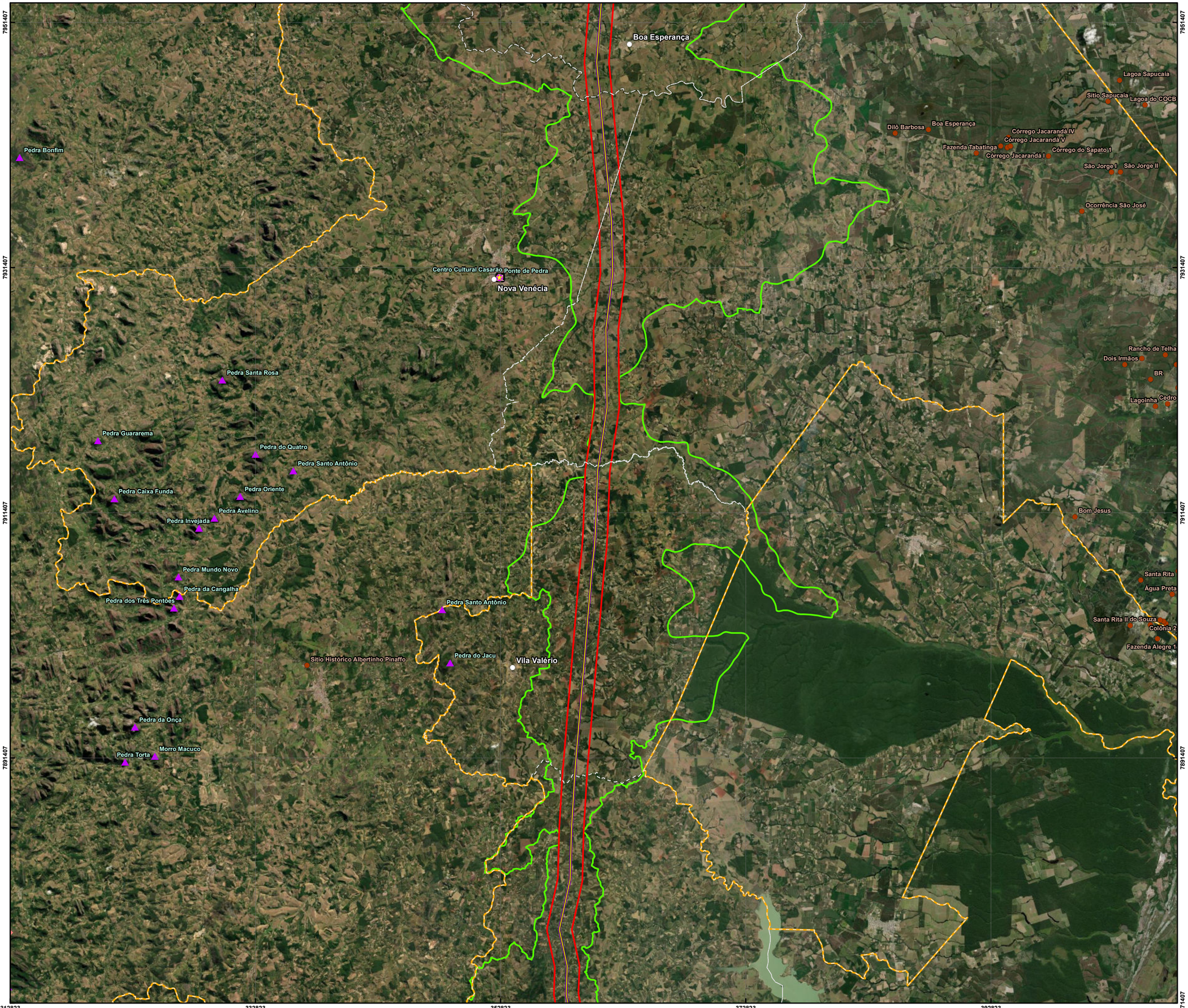

PLANTA-CHAVE

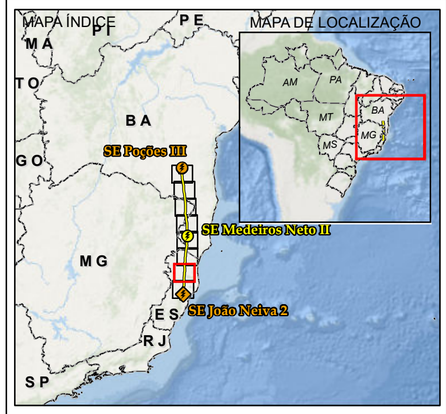

CONVENÇÕES CARTOGRÁFICAS

- Sedes Municipais

Bens Histórico Cuturais

- Atração
- Centro de Arte
- Memorial
- Mirante
- Monumento
- Museu
- Obra de Arte
- Parque
- Ponto Turístico
- Sítios Arqueológicos

Bens Naturais

- Cavidade
- Penhasco
- Pico
- Praia
- SE Ampliação, Licenciamento Estadual
- SE Ampliação, Licenciamento Federal
- SE Planejada, Licenciamento Estadual
- LT 500 kV Poções III - Medeiros Neto II - João Neiva 2
- Limite Estadual
- Municípios Interceptados
- Área Diretamente Afetada (ADA)
- Área de Estudo Local do Meio Socioeconômico
- Área de Estudo Municipal do Meio Socioeconômico
- Área de Estudo dos Meios Físico e Biótico

REFERÊNCIAS CARTOGRÁFICAS

Dossel Ambiental (2021):
Áreas de Estudo.
EPE (2021):
Subestações.
IBGE (2019):
Limite Estadual, Municípios Interceptados e Sedes Municipais.
IPHAN (2018):
Sítios Arqueológicos.
Neoenergia (2021):
Linha de Transmissão.
OSM (2021):
Bens Histórico-Culturais e Bens Naturais.

NOTAS

Projeção Universal Transversa de Mercator
DATUM SIRGAS 2000 Zona 24S
Impressão em A2

N

0 2 4 8 km

Escala: 1:200.000

Dossel

NEOENERGIA

Cliente: EKTT 7 Serviços de Transmissão de Energia Elétrica SPE S.A.

Autor: Randrei Silva Neves

Data: 20/05/2021

Mapa 18 - Mapa do Patrimônio Histórico, Cultural, Arqueológico e Paisagístico

LT 500 kV Poções III - Medeiros Neto II - João Neiva 2

Aprovação: Caio Neiva Rodrigues Oliveira

Data: 25/08/2021

Folha: 7/8

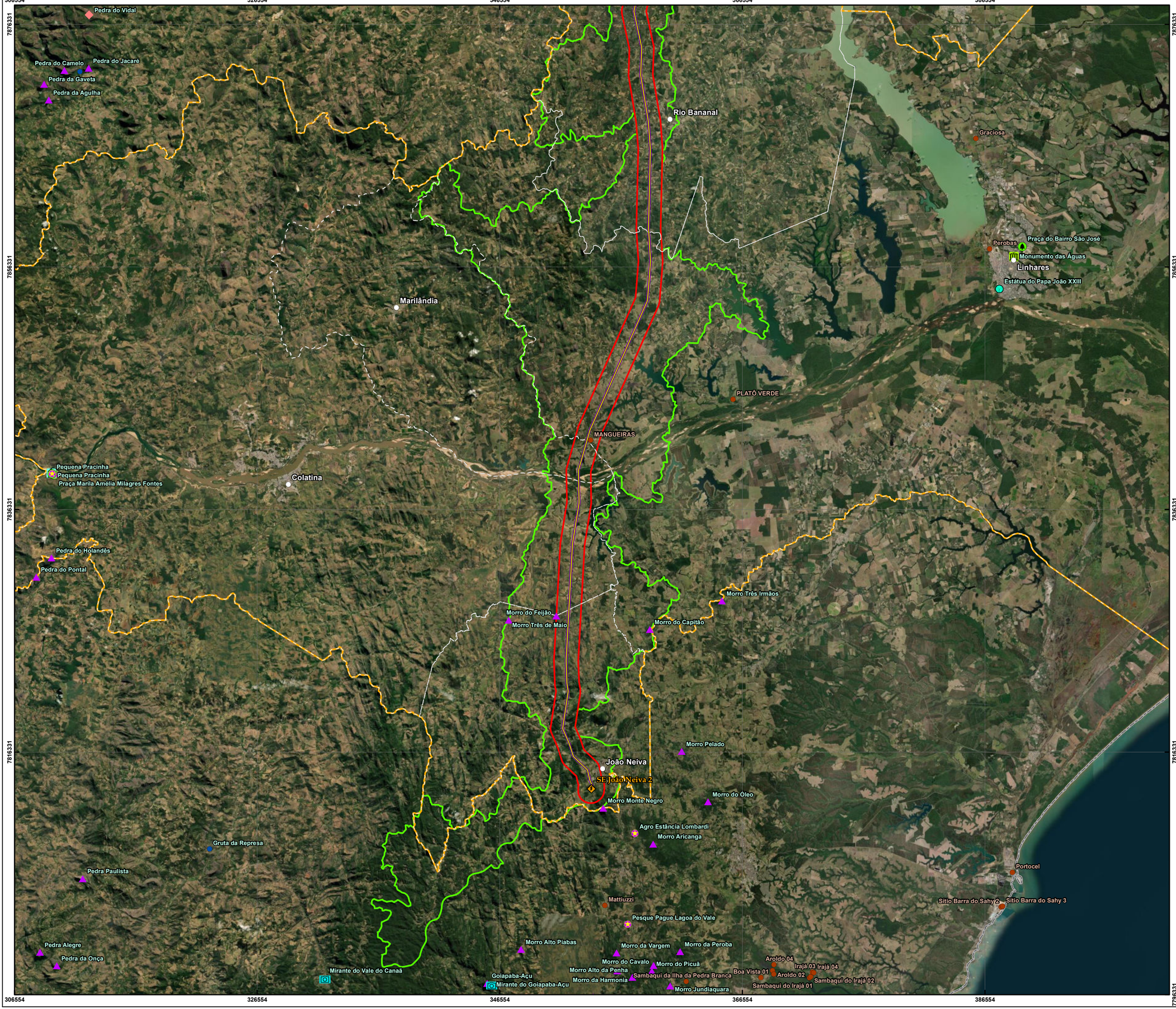

PLANTA-CHAVE

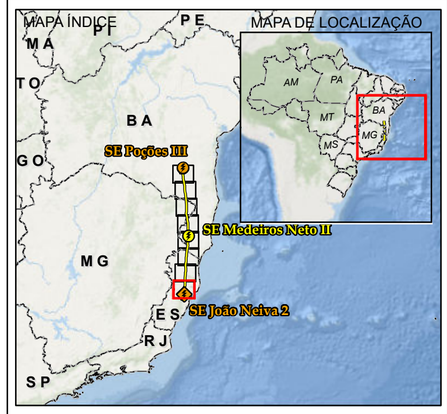

CONVENÇÕES CARTOGRÁFICAS

- Sedes Municipais

Bens Histórico Cuturais

- Atração
- Centro de Arte
- Memorial
- Mirante
- Monumento
- Museu
- Obra de Arte
- Parque
- Ponto Turístico
- Sítios Arqueológicos

Bens Naturais

- Cavidade
- Penhasco
- Pico
- Praia
- SE Ampliação, Licenciamento Estadual
- SE Ampliação, Licenciamento Federal
- SE Planejada, Licenciamento Estadual
- LT 500 kV Poções III - Medeiros Neto II - João Neiva 2
- Limite Estadual
- Municípios Interceptados
- Área Diretamente Afetada (ADA)
- Área de Estudo Local do Meio Socioeconômico
- Área de Estudo Municipal do Meio Socioeconômico
- Área de Estudo dos Meios Físico e Biótico

REFERÊNCIAS CARTOGRÁFICAS

Dossel Ambiental (2021):
Áreas de Estudo.
EPE (2021):
Subestações.
IBGE (2019):
Limite Estadual, Municípios Interceptados e Sedes Municipais.
IPHAN (2018):
Sítios Arqueológicos.
Neoenergia (2021):
Linha de Transmissão.
OSM (2021):
Bens Histórico-Culturais e Bens Naturais.

NOTAS

Projeção Universal Transversa de Mercator
DATUM SIRGAS 2000 Zona 24S
Impressão em A2

N

0 2 4 8 km

Escala: 1:200.000

Dossel

NEOENERGIA

Cliente: EKTT 7 Serviços de Transmissão de Energia Elétrica SPE S.A.

Autor: Randrei Silva Neves

Data: 20/05/2021

Mapa 18 - Mapa do Patrimônio Histórico, Cultural, Arqueológico e Paisagístico

LT 500 kV Poções III - Medeiros Neto II - João Neiva 2

Aprovação: Caio Neiva Rodrigues Oliveira

Data: 25/08/2021

Folha: 8/8