

- ### CONVENÇÕES CARTOGRÁFICAS
- Comunidade Quilombola (CQ)
  - Núcleos Rurais
  - Sedes Municipais
  - SE Ampliação, Licenciamento Estadual
  - SE Ampliação, Licenciamento Federal
  - SE Planejada, Licenciamento Estadual
  - LT 500 kV Poções III - Medeiros Neto II - João Neiva 2
  - Curso d'água
- ### Vias de Acesso
- Estrada de Terra
  - Pavimentado
  - Massa d'água
  - Áreas Alagáveis
  - Área de Preservação Permanente (APP)
  - Reserva Legal
  - Área de Influência da CQ
  - Corredor de 5 km
  - Área de Estudo dos Meios Físico e Biótico
  - Limite Estadual
  - Municípios Interceptados
- ### Uso do Solo
- Afloramento Rochoso
  - Cana
  - Contato Savana-Estépica/Floresta Estacional (ecótono)
  - Floresta Estacional Decidual
  - Floresta Estacional Semidecidual
  - Floresta Ombrófila Densa
  - Floresta Plantada
  - Formação Pioneira
  - Infraestrutura Urbana
  - Lavoura Perene
  - Mosaico de Agricultura e Pastagem
  - Outras Formações Não Florestais
  - Outras Lavouras Temporárias
  - Outras Áreas Não Vegetadas
  - Pastagem
  - Rio, Lago e Oceano
  - Savana-Estépica

- ### REFERÊNCIAS CARTOGRÁFICAS
- Dossel Ambiental (2021): Refinamento dos Cursos d'água e Massas d'água, APP de drenagem, Áreas Alagáveis, Área de Estudo dos Meios Físico e Biótico.
  - EPE (2021): Subestações.
  - IBGE (2019): Limite Estadual, Municípios Interceptados, Sedes Municipais, Núcleos Rurais e Vias de Acesso.
  - INEIA (2019) / IBGE (2019) / IEMA (2012) / IGAM (2010): Cursos d'água e Massas d'água.
  - INCRA (2020): Comunidade Quilombola.
  - MapBiomás (2019) e BdiA-IBGE (1998): Uso do Solo.
  - Neoenergia (2021): Linha de Transmissão.
  - SICAR (2021): Reserva Legal e APP.

### NOTAS

Projeção Universal Transversa de Mercator  
DATUM SIRGAS 2000 Zona 24S  
Impressão em A1

Escala: 1:10.000

**Dossel** **NEOENERGIA**

Cliente: EKIT 7 Serviços de Transmissão de Energia Elétrica SPE S.A.

Autor: Randrei Silva Neves Data: 07/05/2021

Mapa 10 - Mapa de Uso e Ocupação do Solo e Cobertura Vegetal

**LT 500 kV Poções III - Medeiros Neto II - João Neiva 2**

Aprovação: Caio Neiva Rodrigues Oliveira Data: 25/08/2021 Folha: 67/108





- CONVENÇÕES CARTOGRÁFICAS**
- Comunidade Quilombola (CQ)
  - Núcleos Rurais
  - Sedes Municipais
  - SE Ampliação, Licenciamento Estadual
  - SE Ampliação, Licenciamento Federal
  - SE Planejada, Licenciamento Estadual
  - LT 500 kV Poções III - Medeiros Neto II - João Neiva 2
  - Curso d'água
- Vias de Acesso**
- Estrada de Terra
  - Pavimentado
  - Massa d'água
  - Áreas Alagáveis
  - Área de Preservação Permanente (APP)
  - Reserva Legal
  - Área de Influência da CQ
  - Corredor de 5 km
  - Área de Estudo dos Meios Físico e Biótico
  - Limite Estadual
  - Municípios Interceptados
- Uso do Solo**
- Afloramento Rochoso
  - Cana
  - Contato Savana-Estépica/Floresta Estacional (ecótono)
  - Floresta Estacional Decidual
  - Floresta Estacional Semidecidual
  - Floresta Ombrófila Densa
  - Floresta Plantada
  - Formação Pioneira
  - Infraestrutura Urbana
  - Lavoura Perene
  - Mosaico de Agricultura e Pastagem
  - Outras Formações Não Florestais
  - Outras Lavouras Temporárias
  - Outras Áreas Não Vegetadas
  - Pastagem
  - Rio, Lago e Oceano
  - Savana-Estépica

**REFERÊNCIAS CARTOGRÁFICAS**

Dossel Ambiental (2021): Refinamento dos Cursos d'água e Massas d'água, APP de drenagem, Áreas Alagáveis, Área de Estudo dos Meios Físico e Biótico.  
EPE (2021): Subestações.  
IBGE (2019): Limite Estadual, Municípios Interceptados, Sedes Municipais, Núcleos Rurais e Vias de Acesso.  
INEMA (2019) / IBGE (2019) / IEMA (2012) / IGAM (2010): Cursos d'água e Massas d'água.  
INCRA (2020): Comunidade Quilombola.  
MapBiomás (2019) e Bdi-IBGE (1998): Uso do Solo.

Neoenergia (2021): Linha de Transmissão.  
SICAR (2021): Reserva Legal e APP.

**NOTAS**

Projeção Universal Transversa de Mercator  
DATUM SIRGAS 2000 Zona 24S  
Impressão em A1

Escala: 1:10.000



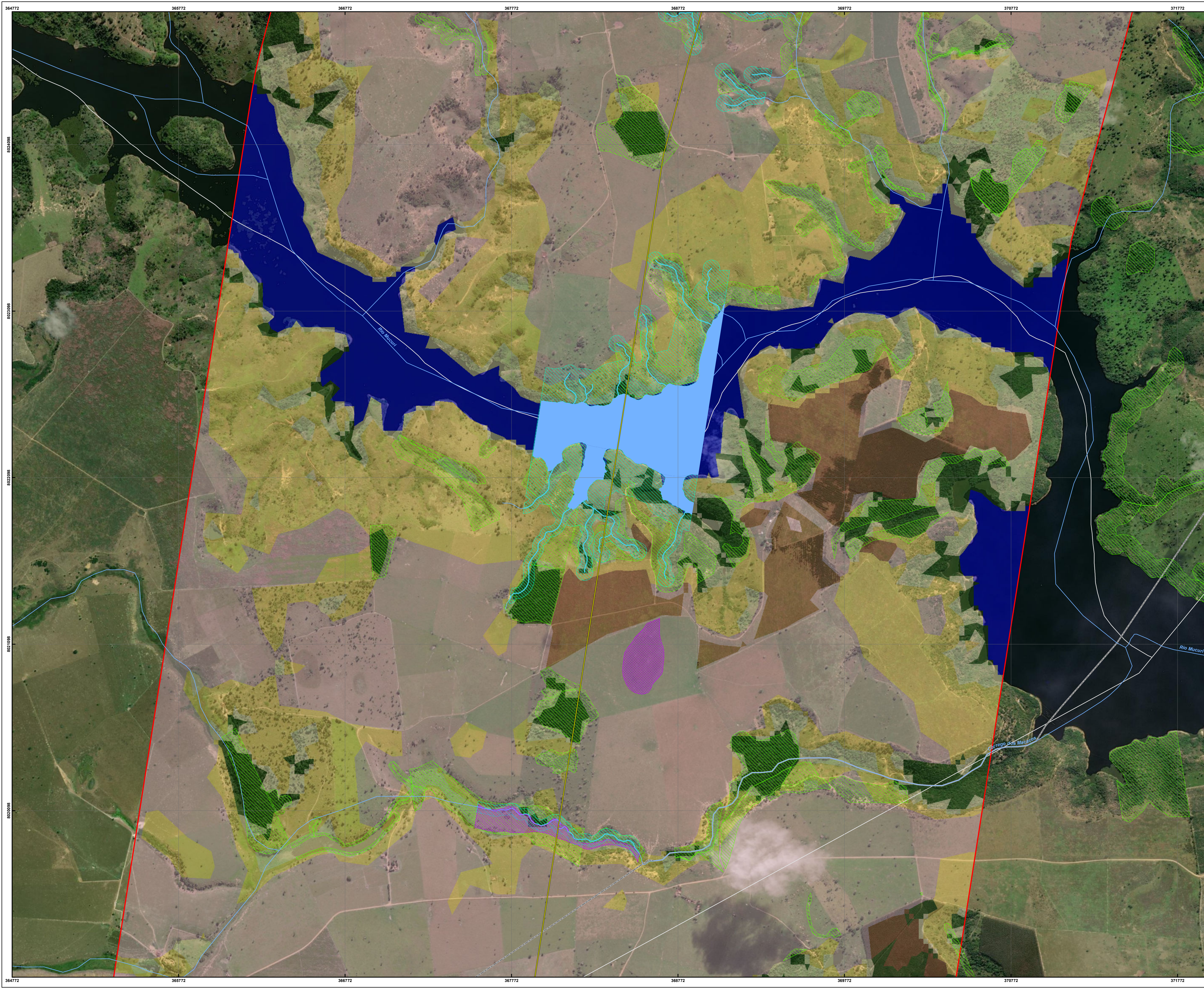

- CONVENÇÕES CARTOGRÁFICAS**
- Comunidade Quilombola (CQ)
  - Núcleos Rurais
  - Sedes Municipais
  - SE Ampliação, Licenciamento Estadual
  - SE Ampliação, Licenciamento Federal
  - SE Planejada, Licenciamento Estadual
  - LT 500 kV Poções III - Medeiros Neto II - João Neiva 2
  - Curso d'água
- Vias de Acesso**
- Estrada de Terra
  - Pavimentado
  - Massa d'água
  - Áreas Alagáveis
  - Área de Preservação Permanente (APP)
  - Reserva Legal
  - Área de Influência da CQ
  - Corredor de 5 km
  - Área de Estudo dos Meios Físico e Biótico
  - Limite Estadual
  - Municípios Interceptados
- Uso do Solo**
- Afloramento Rochoso
  - Cana
  - Contato Savana-Estépica/Floresta Estacional (ecótono)
  - Floresta Estacional Decidual
  - Floresta Estacional Semidecidual
  - Floresta Ombrófila Densa
  - Floresta Plantada
  - Formação Pioneira
  - Infraestrutura Urbana
  - Lavoura Perene
  - Mosaico de Agricultura e Pastagem
  - Outras Formações Não Florestais
  - Outras Lavouras Temporárias
  - Outras Áreas Não Vegetadas
  - Pastagem
  - Rio, Lago e Oceano
  - Savana-Estépica

**REFERÊNCIAS CARTOGRÁFICAS**

Dossel Ambiental (2021): Refinamento dos Cursos d'água e Massas d'água, APP de drenagem, Áreas Alagáveis, Área de Estudo dos Meios Físico e Biótico.  
EPE (2021): Subestações.  
IBGE (2019): Limite Estadual, Municípios Interceptados, Sedes Municipais, Núcleos Rurais e Vias de Acesso.  
INEMA (2019) / IBGE (2019) / IEMA (2012) / IGAM (2010): Cursos d'água e Massas d'água.  
INCRA (2020): Comunidade Quilombola.  
MapBiomás (2019) e Bdi-IBGE (1998): Uso do Solo.

Neoenergia (2021): Linha de Transmissão.  
SICAR (2021): Reserva Legal e APP.

**NOTAS**

Projeção Universal Transversa de Mercator  
DATUM SIRGAS 2010 Zona 24S  
Impressão em A1

Escala: 1:10.000

**Dossel**  **NEOENERGIA**

Cliente: EKT 7 Serviços de Transmissão de Energia Elétrica SPE S.A.

Autor: Randrei Silva Neves Data: 07/05/2021

Mapa 10 - Mapa de Uso e Ocupação do Solo e Cobertura Vegetal

**LT 500 kV Poções III - Medeiros Neto II - João Neiva 2**

Aprovação: Caio Neiva Rodrigues Oliveira Data: 25/08/2021 Folha: 69/108





- CONVENÇÕES CARTOGRÁFICAS**
- Comunidade Quilombola (CQ)
  - Núcleos Rurais
  - Sedes Municipais
  - SE Ampliação, Licenciamento Estadual
  - SE Ampliação, Licenciamento Federal
  - SE Planejada, Licenciamento Estadual
  - LT 500 kV Poções III - Medeiros Neto II - João Neiva 2
  - Curso d'água
- Vias de Acesso**
- Estrada de Terra
  - Pavimentado
  - Massa d'água
  - Áreas Alagáveis
  - Área de Preservação Permanente (APP)
  - Reserva Legal
  - Área de Influência da CQ
  - Corredor de 5 km
  - Área de Estudo dos Meios Físico e Biótico
  - Limite Estadual
  - Municípios Interceptados
- Uso do Solo**
- Afloramento Rochoso
  - Cana
  - Contato Savana-Estépica/Floresta Estacional (ecótono)
  - Floresta Estacional Decidual
  - Floresta Estacional Semidecidual
  - Floresta Ombrófila Densa
  - Floresta Plantada
  - Formação Pioneira
  - Infraestrutura Urbana
  - Lavoura Perene
  - Mosaico de Agricultura e Pastagem
  - Outras Formações Não Florestais
  - Outras Lavouras Temporárias
  - Outras Áreas Não Vegetadas
  - Pastagem
  - Rio, Lago e Oceano
  - Savana-Estépica

**REFERÊNCIAS CARTOGRÁFICAS**



Dossel Ambiental (2021): Refinamento dos Cursos d'água e Massas d'água, APP de drenagem, Áreas Alagáveis, Área de Estudo dos Meios Físico e Biótico.  
EPE (2021): Subestações.  
IBGE (2019): Limite Estadual, Municípios Interceptados, Sedes Municipais, Núcleos Rurais e Vias de Acesso.  
INEIA (2019) / IBGE (2019) / IEMA (2012) / IGAM (2010): Cursos d'água e Massas d'água.  
INCRA (2020): Comunidade Quilombola.  
MapBiomás (2019) e Bdi-IBGE (1998): Uso do Solo.

Neoenergia (2021): Linha de Transmissão.  
SICAR (2021): Reserva Legal e APP.

**NOTAS**

Projeção Universal Transversa de Mercator  
DATUM SIRGAS 2011 Zona 24S  
Impressão em A1

Escala: 1:10.000

**Dossel**  **NEOENERGIA** 

Cliente: EKIT 7 Serviços de Transmissão de Energia Elétrica SPE S.A.

Autor: Randrei Silva Neves Data: 07/05/2021

Mapa 10 - Mapa de Uso e Ocupação do Solo e Cobertura Vegetal

**LT 500 kV Poções III - Medeiros Neto II - João Neiva 2**

Aprovação: Caio Neiva Rodrigues Oliveira Data: 25/08/2021 Folha: 70/108





CONVENÇÕES CARTOGRÁFICAS

- Comunidade Quilombola (CQ)
  - Núcleos Rurais
  - Sedes Municipais
  - SE Ampliação, Licenciamento Estadual
  - SE Ampliação, Licenciamento Federal
  - SE Planejada, Licenciamento Estadual
  - LT 500 kV Poções III - Medeiros Neto II - João Neiva 2
  - Curso d'água
- Vias de Acesso**
- Estrada de Terra
  - Pavimentado
  - Massa d'água
  - Áreas Alagáveis
  - Área de Preservação Permanente (APP)
  - Reserva Legal
  - Área de Influência da CQ
  - Corredor de 5 km
  - Área de Estudo dos Meios Físico e Biótico
  - Limite Estadual
  - Municípios Interceptados
- Uso do Solo**
- Afloramento Rochoso
  - Cana
  - Contato Savana-Estépica/Floresta Estacional (ecótono)
  - Floresta Estacional Decidual
  - Floresta Estacional Semidecidual
  - Floresta Ombrófila Densa
  - Floresta Plantada
  - Formação Pioneira
  - Infraestrutura Urbana
  - Lavoura Perene
  - Mosaico de Agricultura e Pastagem
  - Outras Formações Não Florestais
  - Outras Lavouras Temporárias
  - Outras Áreas Não Vegetadas
  - Pastagem
  - Rio, Lago e Oceano
  - Savana-Estépica

REFERÊNCIAS CARTOGRÁFICAS

**Dossiê Ambiental (2021):**  
Refinamento dos Cursos d'água e Massas d'água, APP de drenagem, Áreas Alagáveis, Área de Estudo dos Meios Físico e Biótico.  
**EPE (2021):**  
Subestações.  
**IBGE (2019):**  
Limite Estadual, Municípios Interceptados, Sedes Municipais, Núcleos Rurais e Vias de Acesso.  
**INEMA (2019) / IBGE (2019) / IEMA (2012) / IGAM (2010):**  
Cursos d'água e Massas d'água.  
**INCRA (2020):**  
Comunidade Quilombola.  
**MapBiomás (2019) e Bdi-IBGE (1998):**  
Uso do Solo.

**Neoenergia (2021):**  
Linha de Transmissão.  
**SICAR (2021):**  
Reserva Legal e APP.

NOTAS

Projeção Universal Transversa de Mercator  
DATUM SIRGAS 2000 Zona 24S  
Impressão em A1  
Escala: 1:10.000

**Dossel** **NEOENERGIA**

Cliente: EKIT 7 Serviços de Transmissão de Energia Elétrica SPE S.A.

Autor: Randrei Silva Neves Data: 07/05/2021

Mapa 10 - Mapa de Uso e Ocupação do Solo e Cobertura Vegetal

**LT 500 kV Poções III - Medeiros Neto II - João Neiva 2**

Aprovação: Caio Neiva Rodrigues Oliveira Data: 25/08/2021 Folha: 71/108









- ### CONVENÇÕES CARTOGRÁFICAS
- Comunidade Quilombola (CQ)
  - Núcleos Rurais
  - Sedes Municipais
  - SE Ampliação, Licenciamento Estadual
  - SE Ampliação, Licenciamento Federal
  - SE Planejamento, Licenciamento Estadual
  - LT 500 kV Poções III - Medeiros Neto II - João Neiva 2
  - Curso d'água
- ### Vias de Acesso
- Estrada de Terra
  - Pavimentado
  - Massa d'água
  - Áreas Alagáveis
  - Área de Preservação Permanente (APP)
  - Reserva Legal
  - Área de Influência da CQ
  - Corredor de 5 km
  - Área de Estudo dos Meios Físico e Biótico
  - Limite Estadual
  - Municípios Interceptados
- ### Uso do Solo
- Afloramento Rochoso
  - Cana
  - Contato Savana-Estépica/Floresta Estacional (ecótono)
  - Floresta Estacional Decidua
  - Floresta Estacional Semidecidual
  - Floresta Ombrófila Densa
  - Floresta Plantada
  - Formação Pioneira
  - Infraestrutura Urbana
  - Lavoura Perene
  - Mosaico de Agricultura e Pastagem
  - Outras Formações Não Florestais
  - Outras Lavouras Temporárias
  - Outras Áreas Não Vegetadas
  - Pastagem
  - Rio, Lago e Oceano
  - Savana-Estépica

- ### REFERÊNCIAS CARTOGRÁFICAS
- |  |  |
|--|--|
| Dossel Ambiental (2021):<br>Refinamento dos Cursos d'água e<br>Massas d'água, APP de drenagem,<br>Áreas Alagáveis, Área de Estudo dos<br>Meios Físico e Biótico.<br>EPE (2021):<br>Subestações.<br>IBGE (2019):<br>Limite Estadual, Municípios<br>Interceptados, Sedes Municipais,<br>Núcleos Rurais e Vias de Acesso.<br>INEIA (2019) / IBGE (2019) / IEMA<br>(2012) / IGAM (2010):<br>Cursos d'água e Massas d'água.<br>INCRA (2020):<br>Comunidade Quilombola.<br>MapBiomias (2019) e Bdi-IBGE<br>(1998):<br>Uso do Solo. | Neoenergia (2021):<br>Linha de Transmissão.<br>SICAR (2021):<br>Reserva Legal e APP. |
|--|--|

### NOTAS

Projeção Universal Transversa de Mercator  
DATUM SIRGAS 2000 Zona 24S  
Impressão em A1

Escala: 1:10.000

**Dossel** **NEOENERGIA**

Cliente: EKT 7 Serviços de Transmissão de Energia Elétrica SPE S.A.

Autor: Randrei Silva Neves Data: 07/05/2021

Mapa 10 - Mapa de Uso e Ocupação do Solo e Cobertura Vegetal

**LT 500 kV Poções III - Medeiros Neto II - João Neiva 2**

Aprovação: Caio Neiva Rodrigues Oliveira Data: 25/08/2021 Folha: 73/108