

- CONVENÇÕES CARTOGRÁFICAS**
- Comunidade Quilombola (CQ)
 - Núcleos Rurais
 - Sedes Municipais
 - SE Ampliação, Licenciamento Estadual
 - SE Ampliação, Licenciamento Federal
 - SE Planejada, Licenciamento Estadual
 - LT 500 kV Poções III - Medeiros Neto II - João Neiva 2
 - Curso d'água
- Vias de Acesso**
- Estrada de Terra
 - Pavimentado
 - Massa d'água
 - Áreas Alagáveis
 - Área de Preservação Permanente (APP)
 - Reserva Legal
 - Área de Influência da CQ
 - Corredor de 5 km
 - Área de Estudo dos Meios Físico e Biótico
 - Limite Estadual
 - Municípios Interceptados
- Uso do Solo**
- Afloramento Rochoso
 - Cana
 - Contato Savana-Estépica/Floresta Estacional (ecótono)
 - Floresta Estacional Decidua
 - Floresta Estacional Semidecidual
 - Floresta Ombrófila Densa
 - Floresta Plantada
 - Formação Pioneira
 - Infraestrutura Urbana
 - Lavoura Perene
 - Mosaico de Agricultura e Pastagem
 - Outras Formações Não Florestais
 - Outras Lavouras Temporárias
 - Outras Áreas Não Vegetadas
 - Pastagem
 - Rio, Lago e Oceano
 - Savana-Estépica

REFERÊNCIAS CARTOGRÁFICAS

Dossel Ambiental (2021): Refinamento dos Cursos d'água e Massas d'água, APP de drenagem, Áreas Alagáveis, Área de Estudo dos Meios Físico e Biótico.

EPE (2021): Subestações.

IBGE (2019): Limite Estadual, Municípios Interceptados, Sedes Municipais, Núcleos Rurais e Vias de Acesso.

INEMA (2019) / IBGE (2019) / IEMA (2012) / IGAM (2010): Cursos d'água e Massas d'água.

INCRA (2020): Comunidade Quilombola.

MapBiomas (2019) e Bdi-IBGE (1998): Uso do Solo.



Neoenergia (2021): Linha de Transmissão.

SICAR (2021): Reserva Legal e APP.

NOTAS

Projeção Universal Transversa de Mercator
DATUM SIRGAS 2010 Zona 24S
Impressão em A1

Escala: 1:10.000

Dossel  **NEOENERGIA** 

Cliente: EKT 7 Serviços de Transmissão de Energia Elétrica SPE S.A.

Autor: Randrei Silva Neves Data: 07/05/2021

Mapa 10 - Mapa de Uso e Ocupação do Solo e Cobertura Vegetal

LT 500 kV Poções III - Medeiros Neto II - João Neiva 2

Aprovação: Caio Neiva Rodrigues Oliveira Data: 25/08/2021 Folha: 60/108

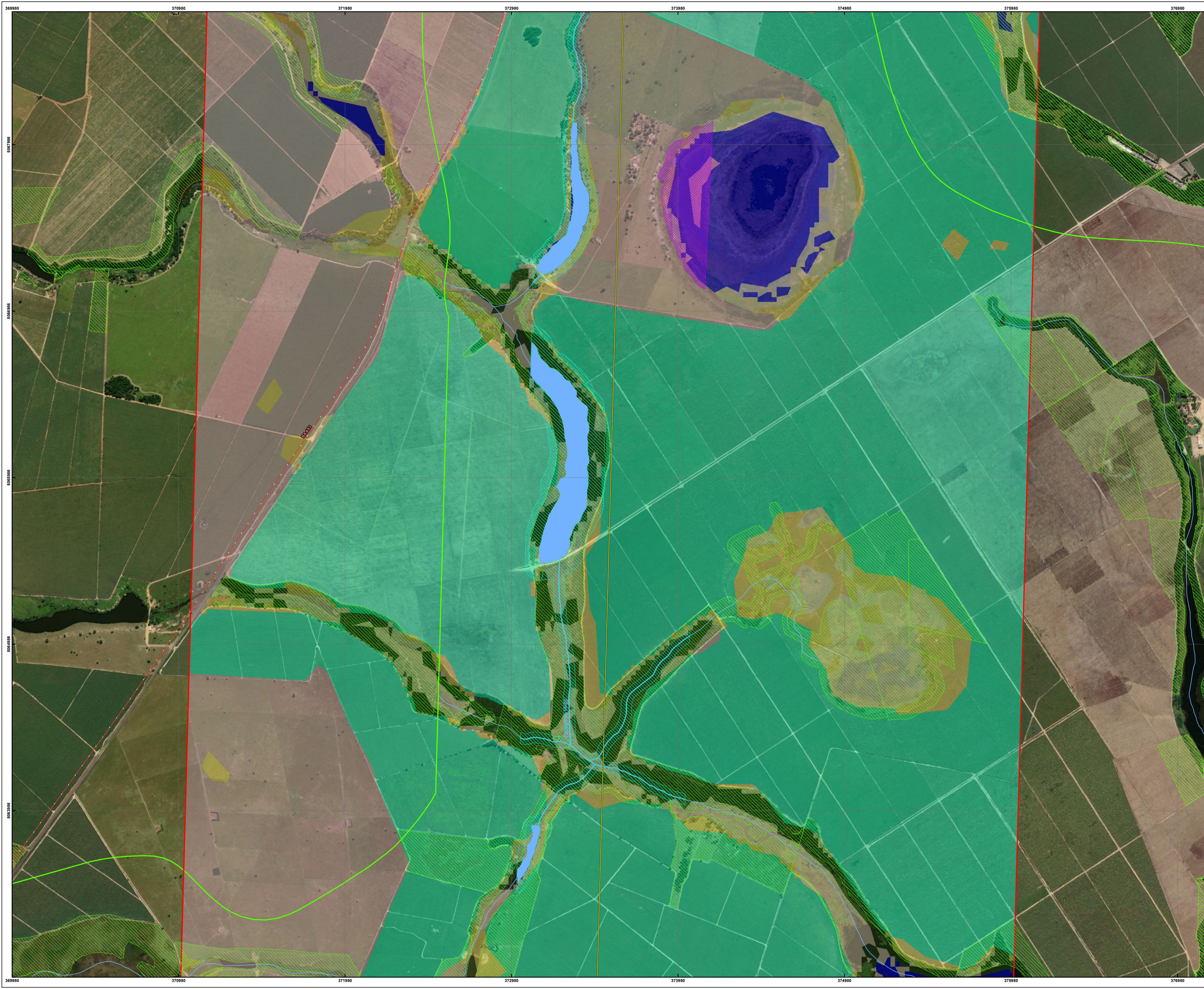

- CONVENÇÕES CARTOGRÁFICAS**
- Comunidade Quilombola (CQ)
 - Núcleos Rurais
 - Sedes Municipais
 - SE Ampliação, Licenciamento Estadual
 - SE Ampliação, Licenciamento Federal
 - SE Planejada, Licenciamento Estadual
 - LT 500 kV Poções III - Medeiros Neto II - João Neiva 2
 - Curso d'água
- Vias de Acesso**
- Estrada de Terra
 - Pavimentado
 - Massa d'água
 - Áreas Alagáveis
 - Área de Preservação Permanente (APP)
 - Reserva Legal
 - Área de Influência da CQ
 - Corredor de 5 km
 - Área de Estudo dos Meios Físico e Biótico
 - Limite Estadual
 - Municípios Interceptados
- Uso do Solo**
- Afloramento Rochoso
 - Cana
 - Contato Savana-Estépica/Floresta Estacional (ecótono)
 - Floresta Estacional Decidual
 - Floresta Estacional Semidecidual
 - Floresta Ombrófila Densa
 - Floresta Plantada
 - Formação Pioneira
 - Infraestrutura Urbana
 - Lavoura Perene
 - Mosaico de Agricultura e Pastagem
 - Outras Formações Não Florestais
 - Outras Lavouras Temporárias
 - Outras Áreas Não Vegetadas
 - Pastagem
 - Rio, Lago e Oceano
 - Savana-Estépica

REFERÊNCIAS CARTOGRÁFICAS

Dossel Ambiental (2021): Refinamento dos Cursos d'água e Massas d'água, APP de drenagem, Áreas Alagáveis, Área de Estudo dos Meios Físico e Biótico.
EPE (2021): Subestações.
IBGE (2019): Limite Estadual, Municípios Interceptados, Sedes Municipais, Núcleos Rurais e Vias de Acesso.
INEMA (2019) / IBGE (2019) / IEMA (2012) / IGAM (2010): Cursos d'água e Massas d'água.
INCRA (2020): Comunidade Quilombola.
MapBiomás (2019) e Bdi-IBGE (1998): Uso do Solo.

Neoenergia (2021): Linha de Transmissão.
SICAR (2021): Reserva Legal e APP.

NOTAS

Projeção Universal Transversa de Mercator
DATUM SIRGAS 2000 Zona 24S
Impressão em A1

Escala: 1:10.000

Dossel **NEOENERGIA**

Cliente: EKIT 7 Serviços de Transmissão de Energia Elétrica SPE S.A.

Autor: Randrei Silva Neves Data: 07/05/2021

Mapa 10 - Mapa de Uso e Ocupação do Solo e Cobertura Vegetal

LT 500 kV Poções III - Medeiros Neto II - João Neiva 2

Aprovação: Caio Neiva Rodrigues Oliveira Data: 25/08/2021 Folha: 61/108

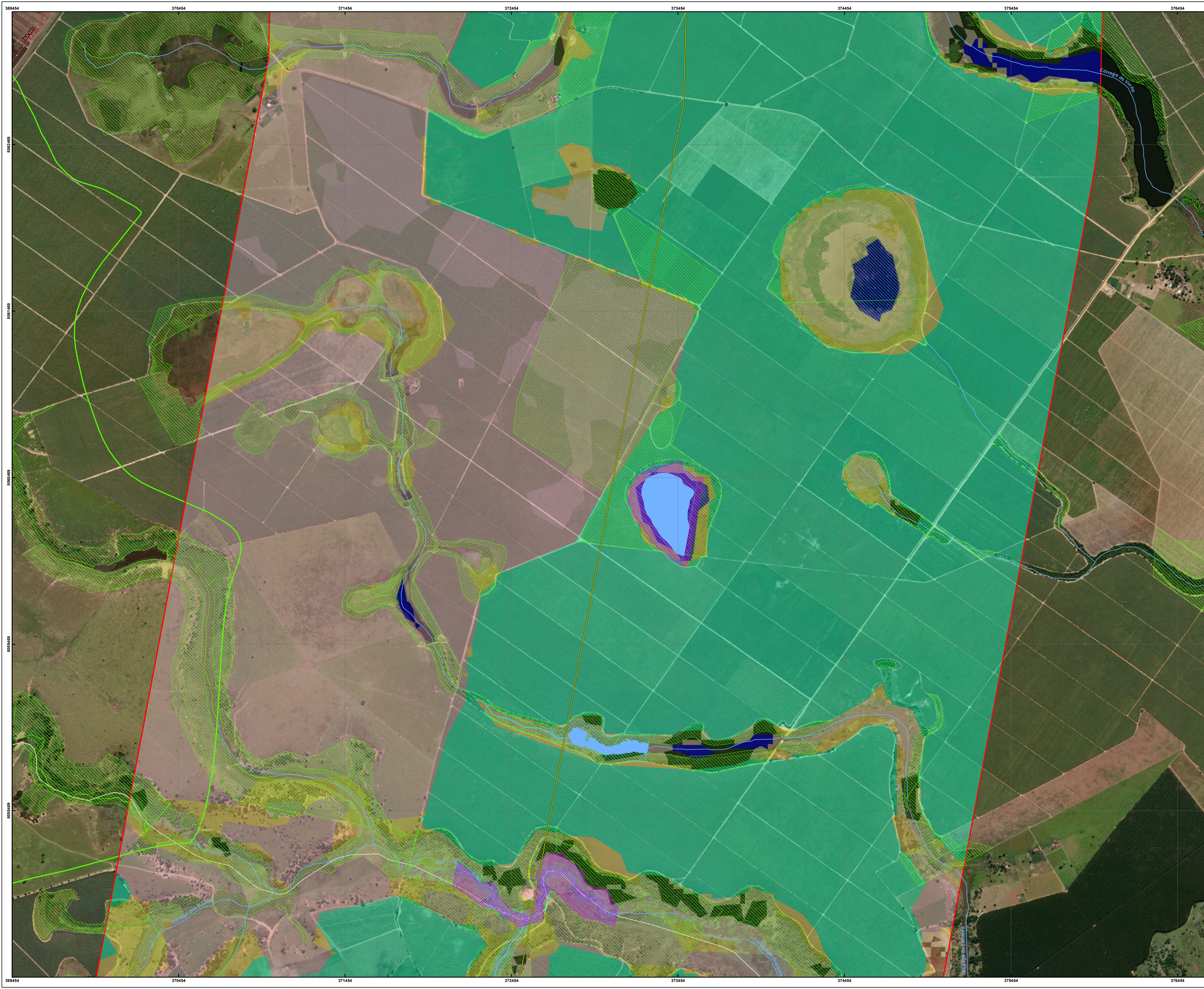

- CONVENÇÕES CARTOGRÁFICAS**
- Comunidade Quilombola (CQ)
 - Núcleos Rurais
 - Sedes Municipais
 - SE Ampliação, Licenciamento Estadual
 - SE Ampliação, Licenciamento Federal
 - SE Planejada, Licenciamento Estadual
 - LT 500 kV Poções III - Medeiros Neto II - João Neiva 2
 - Curso d'água
- Vias de Acesso**
- Estrada de Terra
 - Pavimentado
 - Massa d'água
 - Áreas Alagáveis
 - Área de Preservação Permanente (APP)
 - Reserva Legal
 - Área de Influência da CQ
 - Corredor de 5 km
 - Área de Estudo dos Meios Físico e Biótico
 - Limite Estadual
 - Municípios Interceptados
- Uso do Solo**
- Afloramento Rochoso
 - Cana
 - Contato Savana-Estépica/Floresta Estacional (ecótono)
 - Floresta Estacional Decidual
 - Floresta Estacional Semidecidual
 - Floresta Ombrófila Densa
 - Floresta Plantada
 - Formação Pioneira
 - Infraestrutura Urbana
 - Lavoura Perene
 - Mosaico de Agricultura e Pastagem
 - Outras Formações Não Florestais
 - Outras Lavouras Temporárias
 - Outras Áreas Não Vegetadas
 - Pastagem
 - Rio, Lago e Oceano
 - Savana-Estépica

REFERÊNCIAS CARTOGRÁFICAS

Dossel Ambiental (2021): Refinamento dos Cursos d'água e Massas d'água, APP de drenagem, Áreas Alagáveis, Área de Estudo dos Meios Físico e Biótico.
EPE (2021): Subestações.
IBGE (2019): Limite Estadual, Municípios Interceptados, Sedes Municipais, Núcleos Rurais e Vias de Acesso.
INEIA (2019) / IBGE (2019) / IEMA (2012) / IGAM (2010): Cursos d'água e Massas d'água.
INCRA (2020): Comunidade Quilombola.
MapBiomás (2019) e Bdi-IBGE (1998): Uso do Solo.

Neoenergia (2021): Linha de Transmissão.
SICAR (2021): Reserva Legal e APP.

NOTAS

Projeção Universal Transversa de Mercator
DATUM SIRGAS 2000 Zona 24S
Impressão em A1

Escala: 1:10.000

Dossel **NEOENERGIA**

Cliente: EKT 7 Serviços de Transmissão de Energia Elétrica SPE S.A.

Autor: Randrei Silva Neves Data: 07/05/2021

Mapa 10 - Mapa de Uso e Ocupação do Solo e Cobertura Vegetal

LT 500 kV Poções III - Medeiros Neto II - João Neiva 2

Aprovação: Caio Neiva Rodrigues Oliveira Data: 25/08/2021 Folha: 62/108



- CONVENÇÕES CARTOGRÁFICAS**
- Comunidade Quilombola (CQ)
 - Núcleos Rurais
 - Sedes Municipais
 - SE Ampliação, Licenciamento Estadual
 - SE Ampliação, Licenciamento Federal
 - SE Planejada, Licenciamento Estadual
 - LT 500 kV Poções III - Medeiros Neto II - João Neiva 2
 - Curso d'água
- Vias de Acesso**
- Estrada de Terra
 - Pavimentado
 - Massa d'água
 - Áreas Alagáveis
 - Área de Preservação Permanente (APP)
 - Reserva Legal
 - Área de Influência da CQ
 - Corredor de 5 km
 - Área de Estudo dos Meios Físico e Biótico
 - Limite Estadual
 - Municípios Interceptados
- Uso do Solo**
- Afloramento Rochoso
 - Cana
 - Contato Savana-Estépica/Floresta Estacional (ecótono)
 - Floresta Estacional Decidual
 - Floresta Estacional Semidecidual
 - Floresta Ombrófila Densa
 - Floresta Plantada
 - Formação Pioneira
 - Infraestrutura Urbana
 - Lavoura Perene
 - Mosaico de Agricultura e Pastagem
 - Outras Formações Não Florestais
 - Outras Lavouras Temporárias
 - Outras Áreas Não Vegetadas
 - Pastagem
 - Rio, Lago e Oceano
 - Savana-Estépica

REFERÊNCIAS CARTOGRÁFICAS

Dossel Ambiental (2021): Refinamento dos Cursos d'água e Massas d'água, APP de drenagem, Áreas Alagáveis, Área de Estudo dos Meios Físico e Biótico.
EPE (2021): Subestações.
IBGE (2019): Limite Estadual, Municípios Interceptados, Sedes Municipais, Núcleos Rurais e Vias de Acesso.
INEIA (2019) / IBGE (2019) / IEMA (2012) / IGAM (2010): Cursos d'água e Massas d'água.
INCRA (2020): Comunidade Quilombola.
MapBiomias (2019) e BdiA-IBGE (1998): Uso do Solo.

Neoenergia (2021): Linha de Transmissão.
SICAR (2021): Reserva Legal e APP.

NOTAS

Projeção Universal Transversa de Mercator
DATUM SIRGAS 2000 Zona 24S
Impressão em A1

Escala: 1:10.000

Dossel **NEOENERGIA**

Cliente: EKT 7 Serviços de Transmissão de Energia Elétrica SPE S.A.

Autor: Randrei Silva Neves Data: 07/05/2021

Mapa 10 - Mapa de Uso e Ocupação do Solo e Cobertura Vegetal

LT 500 kV Poções III - Medeiros Neto II - João Neiva 2

Aprovação: Caio Neiva Rodrigues Oliveira Data: 25/08/2021 Folha: 63/108

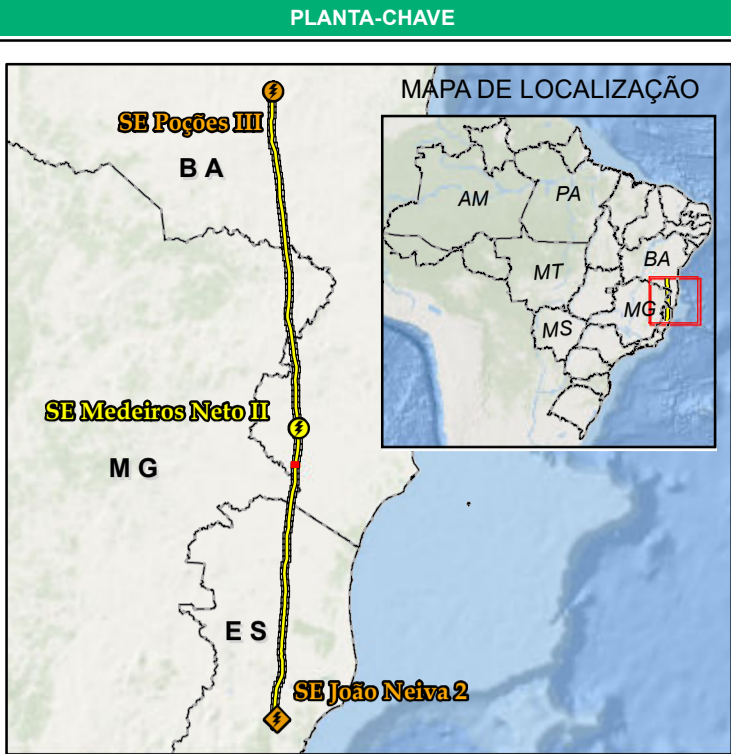

CONVENÇÕES CARTOGRÁFICAS

- Comunidade Quilombola (CQ)
 - Núcleos Rurais
 - Sedes Municipais
 - SE Ampliação, Licenciamento Estadual
 - SE Ampliação, Licenciamento Federal
 - SE Planejada, Licenciamento Estadual
 - LT 500 kV Poções III - Medeiros Neto II - João Neiva 2
 - Curso d'água
- Vias de Acesso**
- Estrada de Terra
 - Pavimentado
 - Massa d'água
 - Áreas Alagáveis
 - Área de Preservação Permanente (APP)
 - Reserva Legal
 - Área de Influência da CQ
 - Corredor de 5 km
 - Área de Estudo dos Meios Físico e Biótico
 - Limite Estadual
 - Municípios Interceptados
- Uso do Solo**
- Afloramento Rochoso
 - Cana
 - Contato Savana-Estépica/Floresta Estacional (ecótono)
 - Floresta Estacional Decidual
 - Floresta Estacional Semidecidual
 - Floresta Ombrófila Densa
 - Floresta Plantada
 - Formação Pioneira
 - Infraestrutura Urbana
 - Lavoura Perene
 - Mosaico de Agricultura e Pastagem
 - Outras Formações Não Florestais
 - Outras Lavouras Temporárias
 - Outras Áreas Não Vegetadas
 - Pastagem
 - Rio, Lago e Oceano
 - Savana-Estépica

REFERÊNCIAS CARTOGRÁFICAS

Dossel Ambiental (2021): Refinamento dos Cursos d'água e Massas d'água, APP de drenagem, Áreas Alagáveis, Área de Estudo dos Meios Físico e Biótico.
EPE (2021): Subestações.
IBGE (2019): Limite Estadual, Municípios Interceptados, Sedes Municipais, Núcleos Rurais e Vias de Acesso.
INEMA (2019) / IBGE (2019) / IEMA (2012) / IGAM (2010): Cursos d'água e Massas d'água.
INCRA (2020): Comunidade Quilombola.
MapBiomás (2019) e Bdi-IBGE (1998): Uso do Solo.

Neoenergia (2021): Linha de Transmissão.
SICAR (2021): Reserva Legal e APP.

NOTAS

Projeção Universal Transversa de Mercator
DATUM SIRGAS 2000 Zona 24S
Impressão em A1

Escala: 1:10.000

Dossel  **NEOENERGIA** 

Cliente: EKT 7 Serviços de Transmissão de Energia Elétrica SPE S.A.

Autor: Randrei Silva Neves Data: 07/05/2021

Mapa 10 - Mapa de Uso e Ocupação do Solo e Cobertura Vegetal

LT 500 kV Poções III - Medeiros Neto II - João Neiva 2

Aprovação: Caio Neiva Rodrigues Oliveira Data: 25/08/2021 Folha: 64/108

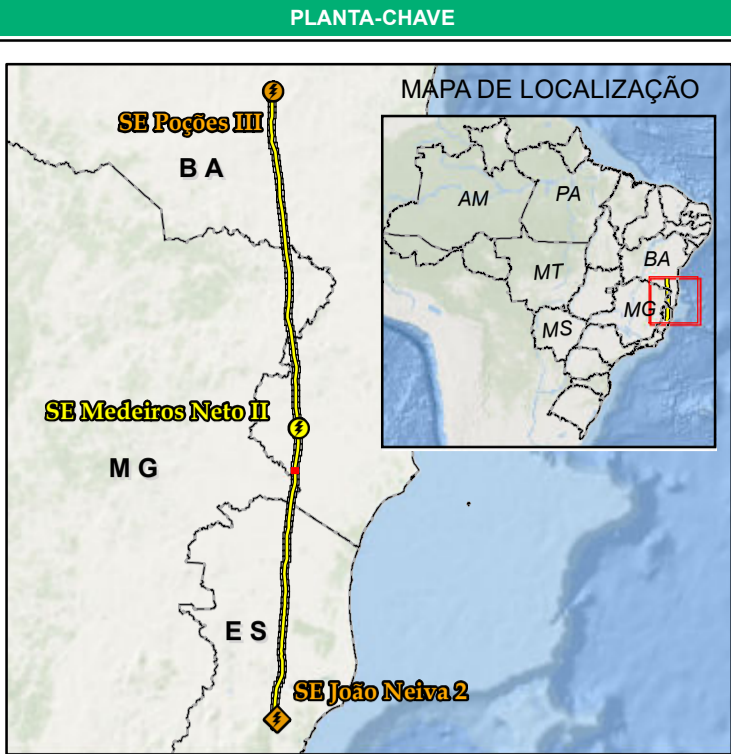
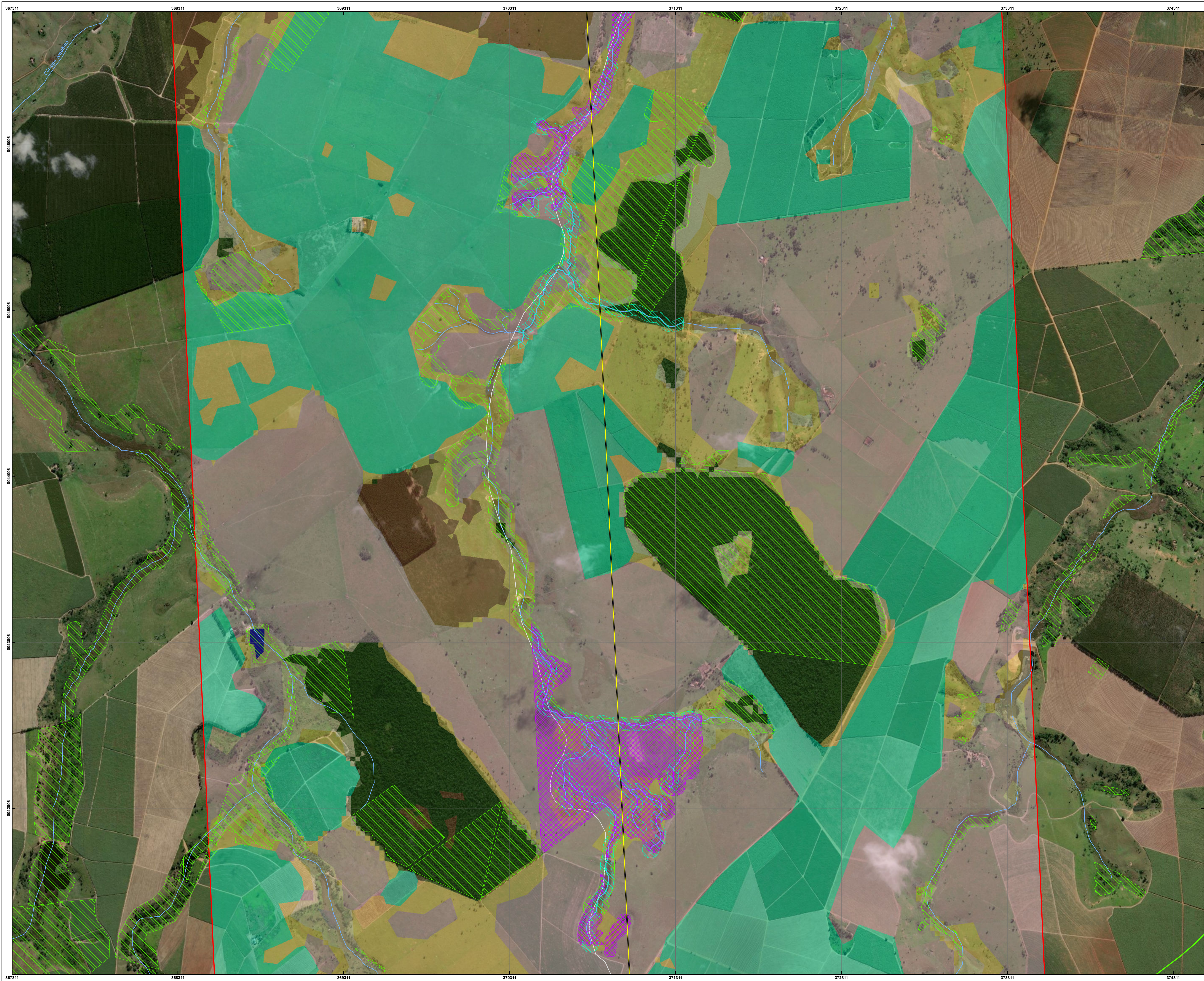

- CONVENÇÕES CARTOGRÁFICAS**
- Comunidade Quilombola (CQ)
 - Núcleos Rurais
 - Sedes Municipais
 - SE Ampliação, Licenciamento Estadual
 - SE Ampliação, Licenciamento Federal
 - SE Planejada, Licenciamento Estadual
 - LT 500 kV Poções III - Medeiros Neto II - João Neiva 2
 - Curso d'água
- Vias de Acesso**
- Estrada de Terra
 - Pavimentado
 - Massa d'água
 - Áreas Alagáveis
 - Área de Preservação Permanente (APP)
 - Reserva Legal
 - Área de Influência da CQ
 - Corredor de 5 km
 - Área de Estudo dos Meios Físico e Biótico
 - Limite Estadual
 - Municípios Interceptados
- Uso do Solo**
- Afloramento Rochoso
 - Cana
 - Contato Savana-Estépica/Floresta Estacional (ecótono)
 - Floresta Estacional Decidual
 - Floresta Estacional Semidecidual
 - Floresta Ombrófila Densa
 - Floresta Plantada
 - Formação Pioneira
 - Infraestrutura Urbana
 - Lavoura Perene
 - Mosaico de Agricultura e Pastagem
 - Outras Formações Não Florestais
 - Outras Lavouras Temporárias
 - Outras Áreas Não Vegetadas
 - Pastagem
 - Rio, Lago e Oceano
 - Savana-Estépica

REFERÊNCIAS CARTOGRÁFICAS

Dossel Ambiental (2021): Refinamento dos Cursos d'água e Massas d'água, APP de drenagem, Áreas Alagáveis, Área de Estudo dos Meios Físico e Biótico.

EPE (2021): Subestações.

IBGE (2019): Limite Estadual, Municípios Interceptados, Sedes Municipais, Núcleos Rurais e Vias de Acesso.

INEMA (2019) / IBGE (2019) / IEMA (2012) / IGAM (2010): Cursos d'água e Massas d'água.

INCRA (2020): Comunidade Quilombola.

MapBiomis (2019) e Bdi-IBGE (1998): Uso do Solo.

Neoenergia (2021): Linha de Transmissão.

SICAR (2021): Reserva Legal e APP.

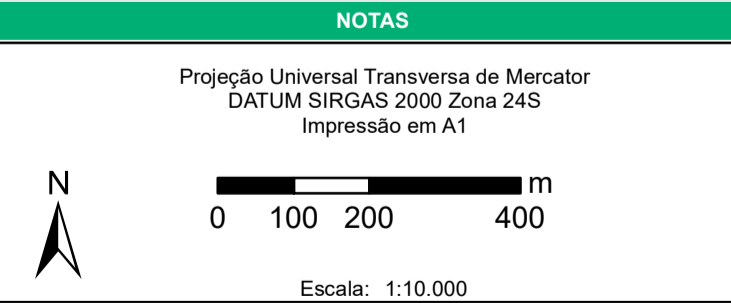

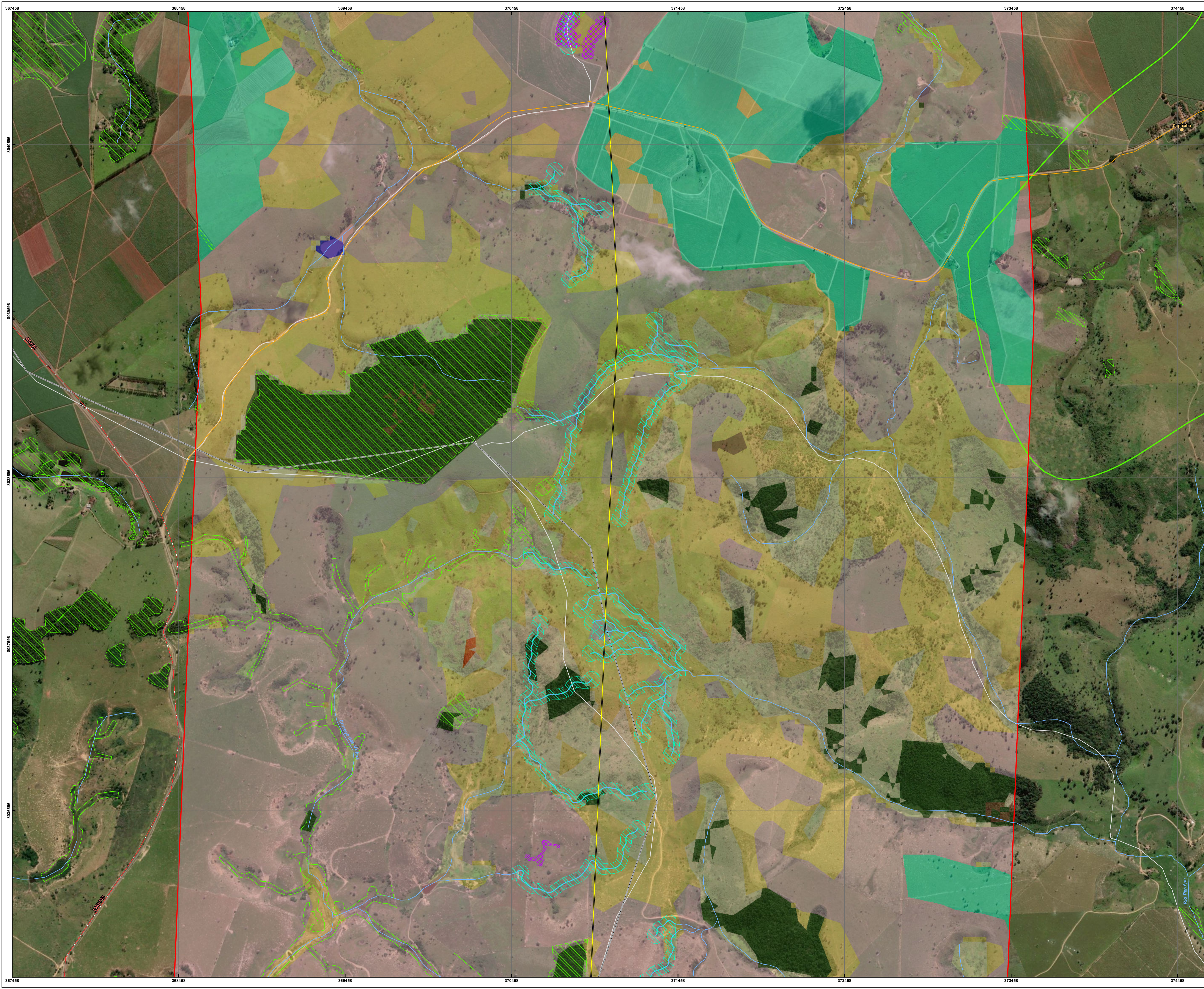



- CONVENÇÕES CARTOGRÁFICAS**
- Comunidade Quilombola (CQ)
 - Núcleos Rurais
 - Sedes Municipais
 - SE Ampliação, Licenciamento Estadual
 - SE Ampliação, Licenciamento Federal
 - SE Planejada, Licenciamento Estadual
 - LT 500 kV Poções III - Medeiros Neto II - João Neiva 2
 - Curso d'água
- Vias de Acesso**
- Estrada de Terra
 - Pavimentado
 - Massa d'água
 - Áreas Alagáveis
 - Área de Preservação Permanente (APP)
 - Reserva Legal
 - Área de Influência da CQ
 - Corredor de 5 km
 - Área de Estudo dos Meios Físico e Biótico
 - Limite Estadual
 - Municípios Interceptados
- Uso do Solo**
- Afloramento Rochoso
 - Cana
 - Contato Savana-Estépica/Floresta Estacional (ecótono)
 - Floresta Estacional Decidual
 - Floresta Estacional Semidecidual
 - Floresta Ombrófila Densa
 - Floresta Plantada
 - Formação Pioneira
 - Infraestrutura Urbana
 - Lavoura Perene
 - Mosaico de Agricultura e Pastagem
 - Outras Formações Não Florestais
 - Outras Lavouras Temporárias
 - Outras Áreas Não Vegetadas
 - Pastagem
 - Rio, Lago e Oceano
 - Savana-Estépica

- REFERÊNCIAS CARTOGRÁFICAS**
- | | |
|-------------------------------------------------------------------------------------------------------------------------------------------------------------------------------------------------|--------------------------------------------------------------------------------------|
| Dossel Ambiental (2021):
Refinamento dos Cursos d'água e
Massas d'água, APP de drenagem,
Áreas Alagáveis, Área de Estudo dos
Meios Físico e Biótico.
EPE (2021):
Subestações. | Neoenergia (2021):
Linha de Transmissão.
SICAR (2021):
Reserva Legal e APP. |
| IBGE (2019):
Limite Estadual, Municípios
Interceptados, Sedes Municipais,
Núcleos Rurais e Vias de Acesso. | |
| INEIA (2019) / IBGE (2019) / IEMA
(2012) / IGAM (2010):
Cursos d'água e Massas d'água. | |
| INCRA (2020):
Comunidade Quilombola. | |
| MapBiomos (2019) e Bdi-IBGE
(1998):
Uso do Solo. | |

NOTAS

Projeção Universal Transversa de Mercator
DATUM SIRGAS 2000 Zona 24S
Impressão em A1
Escala: 1:10.000

Dossel  **NEOENERGIA** 

Cliente: EKT 7 Serviços de Transmissão de Energia Elétrica SPE S.A.

Autor: Randrei Silva Neves Data: 07/05/2021

Mapa 10 - Mapa de Uso e Ocupação do Solo e Cobertura Vegetal

LT 500 kV Poções III - Medeiros Neto II - João Neiva 2

Aprovação: Caio Neiva Rodrigues Oliveira Data: 25/08/2021 Folha: 66/108