

PLANTA-CHAVE

MAPA ÍNDICE

MAPA DE LOCALIZAÇÃO

CONVENÇÕES CARTOGRÁFICAS

Comunidade Quilombola (CQ)

Cavidades Naturais

Sítios Arqueológicos

Sedes Municipais

Núcleos Rurais

SE Ampliação, Licenciamento Estadual

SE Ampliação, Licenciamento Federal

SE Planejada, Licenciamento Estadual

APCB - (Importância Biológica)

Extremamente Alta

Muito Alta

Alta

Área de Concentração de Espécies Migratórias

Limite Estadual

Municípios Interceptados

Lei da Mata Atlântica (11428)

Rota de Aves Migratórias

Hidrografia

Rodovias

Alternativa 1

Áreas Urbanas

Processos Minerários

Licenciamento

Concessão de Lavra

Direito de Requerer a Lavra

Requerimento de Lavra

Autorização de Pesquisa

Disponibilidade

Requerimento de Pesquisa

Projeto de Assentamento

Terra Indígena (TI)

Área de Influência da TI

Comunidade Quilombola (CQ)

Área de Influência da CQ

Unidade de Conservação (UC)

Proteção Integral

Uso Sustentável

Zona de Amortecimento da UC

REFERÊNCIAS CARTOGRÁFICAS

ANM (2021):  
Processos Minerários.  
CANIE (2020):  
Cavidades Naturais.  
CEMAVE (2016):  
Rota de Aves Migratórias e Área de Concentração de Espécies Migratórias.  
EPE (2021):  
Subestações.  
FUNAI (2020):  
Terra Indígena.  
IBGE (2015):  
Áreas Urbanas.  
IBGE (2019):

Limite Estadual, Municípios Interceptados, Sedes Municipais, Núcleos Rurais, Hidrografia e Rodovias.  
ICMBio (2019):  
Unidades de Conservação, Zona de Amortecimento e APCB.  
INCRA (2020):  
Comunidade Quilombola e Projeto de Assentamento.  
IPHAN (2018):  
Sítios Arqueológicos.  
Neoennergia (2021):  
Alternativas Locacionais.

NOTAS

Projeção Universal Transversa de Mercator  
DATUM SIRGAS 2000 Zona 24S  
Impressão em A2

N

0 2 4 8 km

Escala: 1:150.000

Dossel

NEOENERGIA

Cliente: EKT 7 Serviços de Transmissão de Energia Elétrica SPE S.A.

Autor: Randrei Silva Neves Data: 04/05/2021

Mapa 02 - Mapa da Alternativa Locacional 1

LT 500 kV Poções III - Medeiros Neto II - João Neiva 2

Aprovação: Caio Neiva Rodrigues Oliveira Data: 25/08/2021 Folha: 1/10



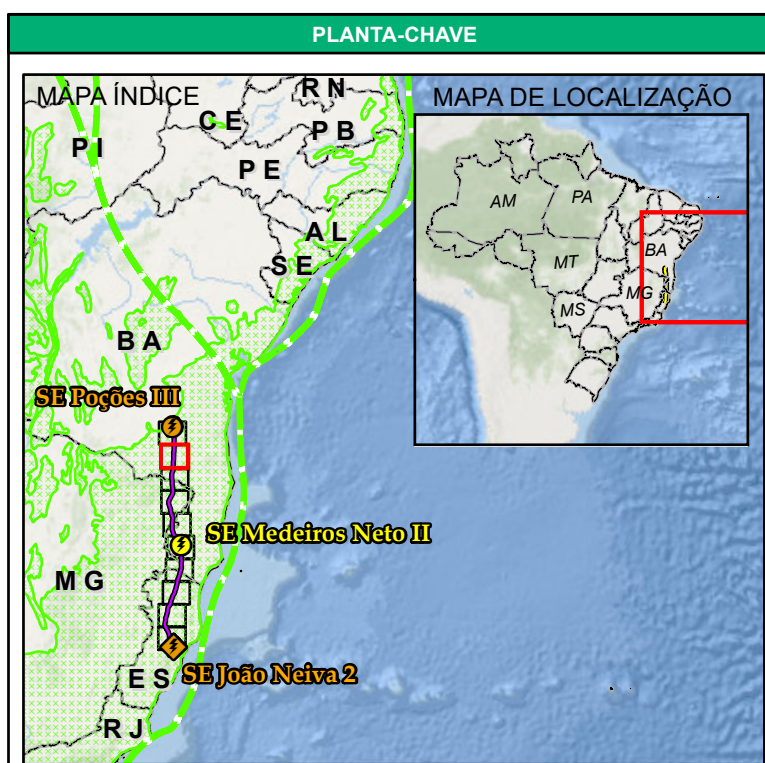
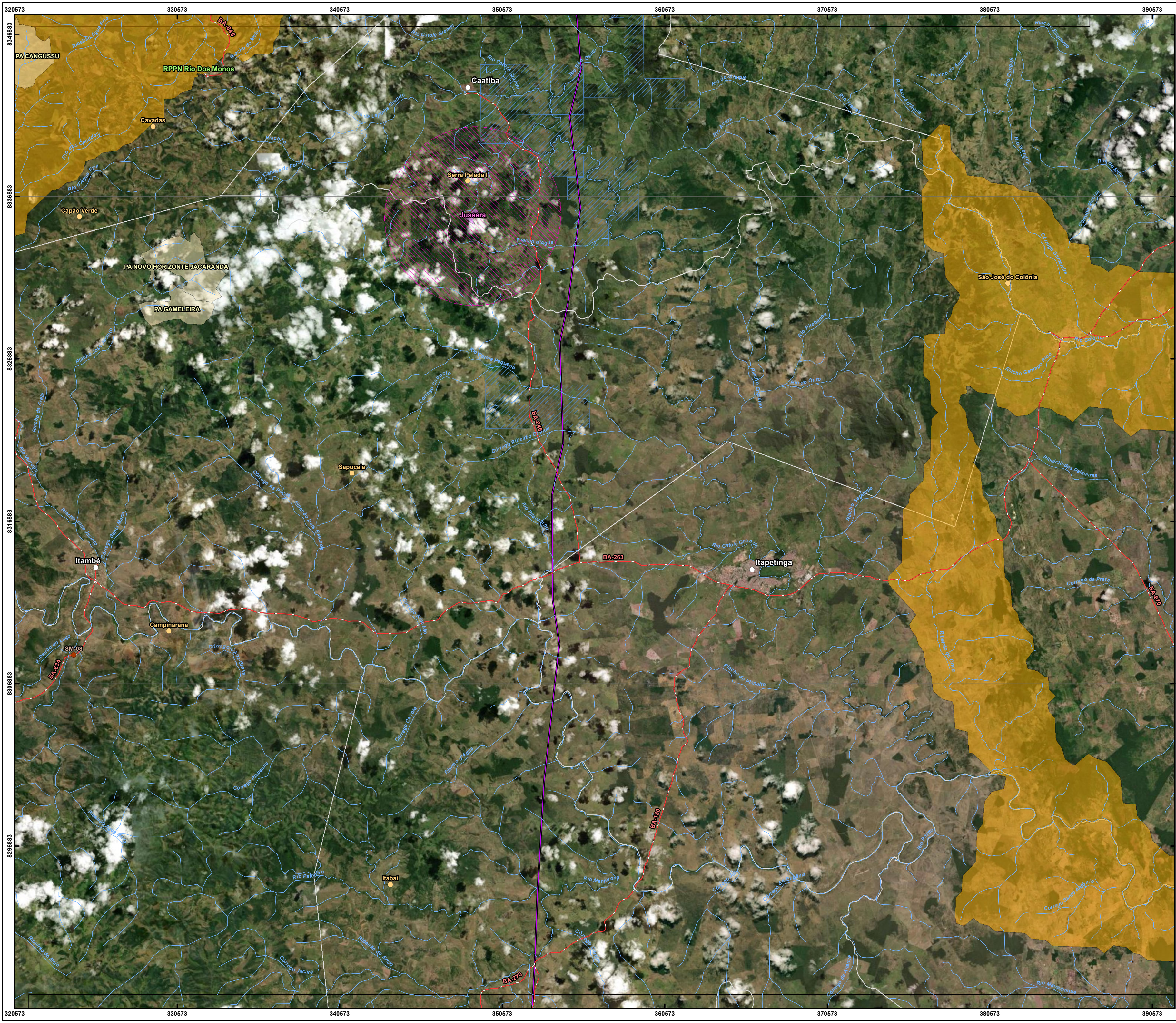

CONVENÇÕES CARTOGRÁFICAS	
	Comunidade Quilombola (CQ)
	Cavernas Naturais
	Sítios Arqueológicos
	Sedes Municipais
	Núcleos Rurais
	SE Ampliação, Licenciamento Estadual
	SE Ampliação, Licenciamento Federal
	SE Planejada, Licenciamento Estadual
	Rota de Aves Migratórias
	Hidrografia
	Rodovias
	Alternativa 1
	Áreas Urbanas
	Licenciamento
	Concessão de Lavra
	Direito de Requerer a Lavra
	Requerimento de Lavra
	Autorização de Pesquisa
	Disponibilidade
	Requerimento de Pesquisa
	Projeto de Assentamento
	Terra Indígena (TI)
	Área de Influência da TI
	Comunidade Quilombola (CQ)
	Área de Influência da CQ
	Unidade de Conservação (UC)
	Proteção Integral
	Uso Sustentável
	Zona de Amortecimento da UC

CONVENÇÕES CARTOGRÁFICAS	
	APCB - (Importância Biológica)
	Extremamente Alta
	Muito Alta
	Alta
	Área de Concentração de Espécies Migratórias
	Limite Estadual
	Municípios Interceptados
	Lei da Mata Atlântica (11428)

REFERÊNCIAS CARTOGRÁFICAS	
ANM (2021): Processos Minerários. CANIE (2020): Cavernas Naturais. CEMAVE (2016): Rota de Aves Migratórias e Área de Concentração de Espécies Migratórias. EPE (2021): Subestações. FUNAI (2020): Terra Indígena. IBGE (2015): Áreas Urbanas. IBGE (2019):	Limite Estadual, Municípios Interceptados, Sedes Municipais, Núcleos Rurais, Hidrografia e Rodovias. ICMBio (2019): Unidades de Conservação, Zona de Amortecimento e APCB. INCRA (2020): Comunidade Quilombola e Projeto de Assentamento. IPHAN (2018): Sítios Arqueológicos. Neoennergia (2021): Alternativas Locacionais.

NOTAS

Projeção Universal Transversa de Mercator  
DATUM SIRGAS 2000 Zona 24S  
Impressão em A2

N

0 2 4 8 km

Escala: 1:150.000

Ciente: EKT 7 Serviços de Transmissão de Energia Elétrica SPE S.A.

Autor: Randrei Silva Neves Data: 04/05/2021

Mapa 02 - Mapa da Alternativa Locacional 1

LT 500 kV Poções III - Medeiros Neto II - João Neiva 2

Aprovação: Caio Neiva Rodrigues Oliveira Data: 25/08/2021 Folha: 2/10



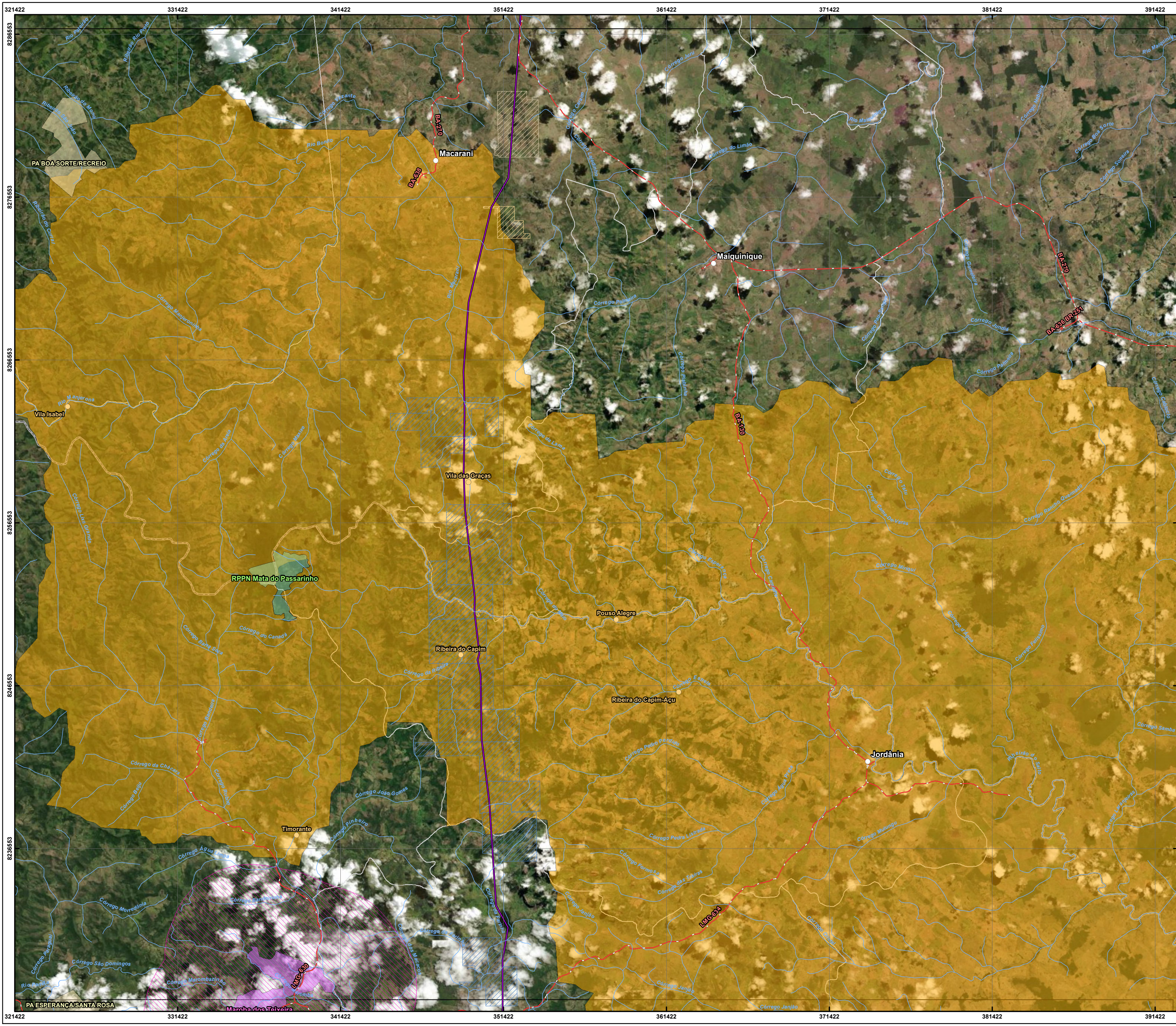

PLANTA-CHAVE

MAPA ÍNDICE

MAPA DE LOCALIZAÇÃO

CONVENÇÕES CARTOGRÁFICAS

Comunidade Quilombola (CQ)

Cavidades Naturais

Sítios Arqueológicos

Sedes Municipais

Núcleos Rurais

SE Ampliação, Licenciamento Estadual

SE Ampliação, Licenciamento Federal

SE Planejada, Licenciamento Estadual

Alternativa 1

Áreas Urbanas

Licenciamento

Concessão de Lavra

Direito de Requerer a Lavra

Requerimento de Lavra

Autorização de Pesquisa

Disponibilidade

Requerimento de Pesquisa

Projeto de Assentamento

Terra Indígena (TI)

Área de Influência da TI

Comunidade Quilombola (CQ)

Área de Influência da CQ

Unidade de Conservação (UC)

Proteção Integral

Uso Sustentável

Zona de Amortecimento da UC

APCB - (Importância Biológica)

Extremamente Alta

Muito Alta

Alta

Área de Concentração de Espécies Migratórias

Limite Estadual

Municípios Interceptados

Lei da Mata Atlântica (11428)

Rota de Aves Migratórias

Hidrografia

Rodovias

REFERÊNCIAS CARTOGRÁFICAS

ANM (2021):  
Processos Minerários.  
CANIE (2020):  
Cavidades Naturais.  
CEMAVE (2016):  
Rota de Aves Migratórias e Área de Concentração de Espécies Migratórias.  
EPE (2021):  
Subestações.  
FUNAI (2020):  
Terra Indígena.  
IBGE (2015):  
Áreas Urbanas.  
IBGE (2019):

Limite Estadual, Municípios Interceptados, Sedes Municipais, Núcleos Rurais, Hidrografia e Rodovias.  
ICMBio (2019):  
Unidades de Conservação, Zona de Amortecimento e APCB.  
INCRA (2020):  
Comunidade Quilombola e Projeto de Assentamento.  
IPHAN (2018):  
Sítios Arqueológicos.  
Neoennergia (2021):  
Alternativas Locacionais.

NOTAS

Projeção Universal Transversa de Mercator  
DATUM SIRGAS 2000 Zona 24S  
Impressão em A2

N

0 2 4 8 km

Escala: 1:150.000

Dossel

NEOENERGIA

Ciente: EKT 7 Serviços de Transmissão de Energia Elétrica SPE S.A.

Autor: Randrei Silva Neves

Data: 04/05/2021

Mapa 02 - Mapa da Alternativa Locacional 1

LT 500 kV Poções III - Medeiros Neto II - João Neiva 2

Aprovação: Caio Neiva Rodrigues Oliveira

Data: 25/08/2021

Folha: 3/10



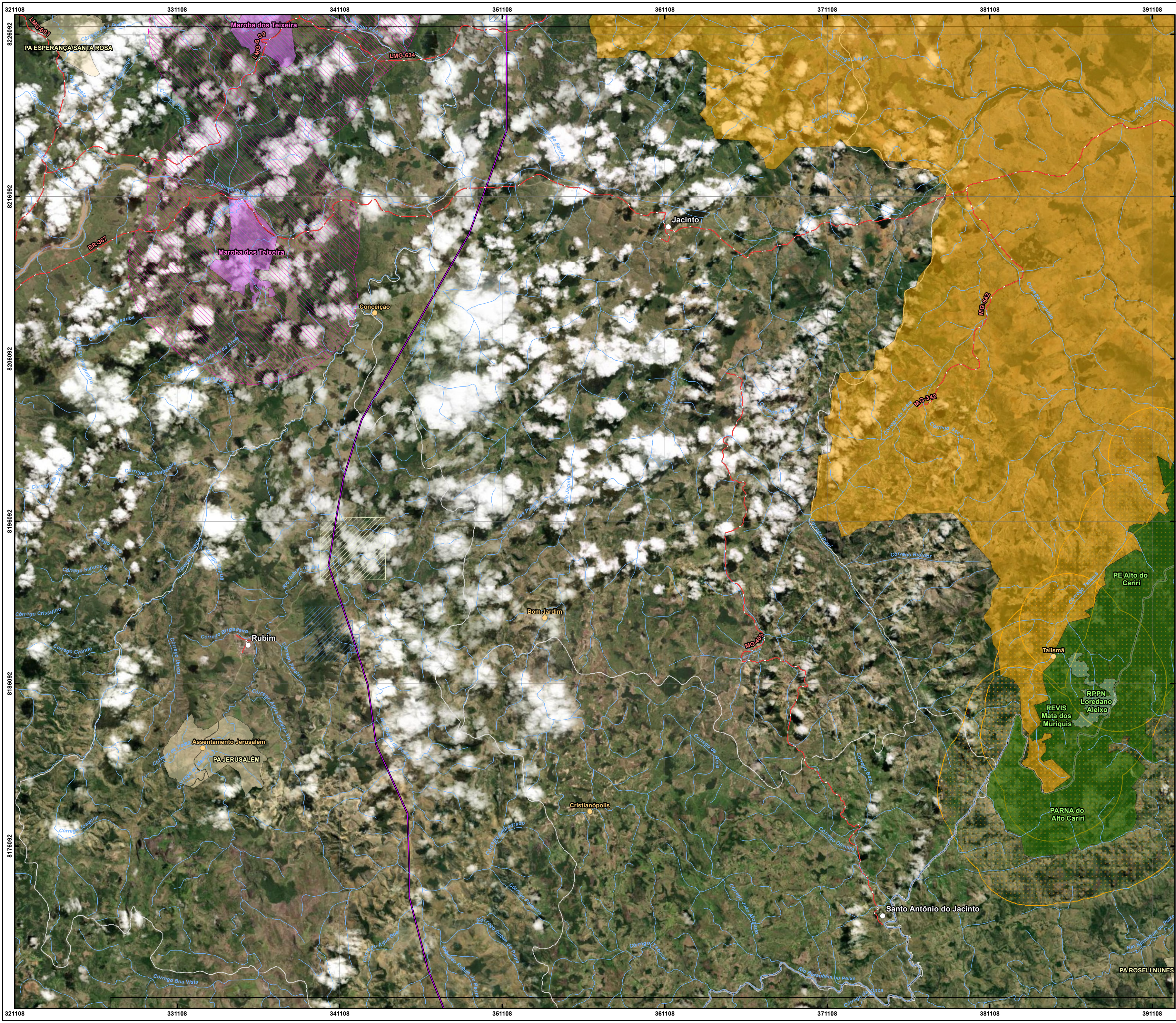

PLANTA-CHAVE

MAPA ÍNDICE

MAPA DE LOCALIZAÇÃO

CONVENÇÕES CARTOGRÁFICAS

Comunidade Quilombola (CQ)

Cavidades Naturais

Sítios Arqueológicos

Sedes Municipais

Núcleos Rurais

SE Ampliação, Licenciamento Estadual

SE Ampliação, Licenciamento Federal

SE Planejada, Licenciamento Estadual

Áreas Urbanas

Processos Minerários

Licenciamento

Concessão de Lavra

Direito de Requerer a Lavra

Requerimento de Lavra

Autorização de Pesquisa

Disponibilidade

Requerimento de Pesquisa

Projeto de Assentamento

Terra Indígena (TI)

Área de Influência da TI

Comunidade Quilombola (CQ)

Área de Influência da CQ

Unidade de Conservação (UC)

Proteção Integral

Uso Sustentável

Zona de Amortecimento da UC

APCB - (Importância Biológica)

Extremamente Alta

Muito Alta

Alta

Área de Concentração de Espécies Migratórias

Limite Estadual

Municípios Interceptados

Lei da Mata Atlântica (11428)

Rota de Aves Migratórias

Hidrografia

Rodovias

Alternativa 1

REFERÊNCIAS CARTOGRÁFICAS

ANM (2021):  
Processos Minerários.  
CANIE (2020):  
Cavidades Naturais.  
CEMAVE (2016):  
Rota de Aves Migratórias e Área de Concentração de Espécies Migratórias.  
EPE (2021):  
Subestações.  
FUNAI (2020):  
Terra Indígena.  
IBGE (2015):  
Áreas Urbanas.  
IBGE (2019):

Limite Estadual, Municípios Interceptados, Sedes Municipais, Núcleos Rurais, Hidrografia e Rodovias.  
ICMBio (2019):  
Unidades de Conservação, Zona de Amortecimento e APCB.  
INCRA (2020):  
Comunidade Quilombola e Projeto de Assentamento.  
IPHAN (2018):  
Sítios Arqueológicos.  
Neoenergia (2021):  
Alternativas Locacionais.

NOTAS

Projeção Universal Transversa de Mercator  
DATUM SIRGAS 2000 Zona 24S  
Impressão em A2

N

0 2 4 8 km

Escala: 1:150.000

Dossel

NEOENERGIA

Ciente: EKT 7 Serviços de Transmissão de Energia Elétrica SPE S.A.

Autor: Randrei Silva Neves Data: 04/05/2021

Mapa 02 - Mapa da Alternativa Locacional 1

LT 500 kV Poções III - Medeiros Neto II - João Neiva 2

Aprovação: Caio Neiva Rodrigues Oliveira Data: 25/08/2021 Folha: 4/10











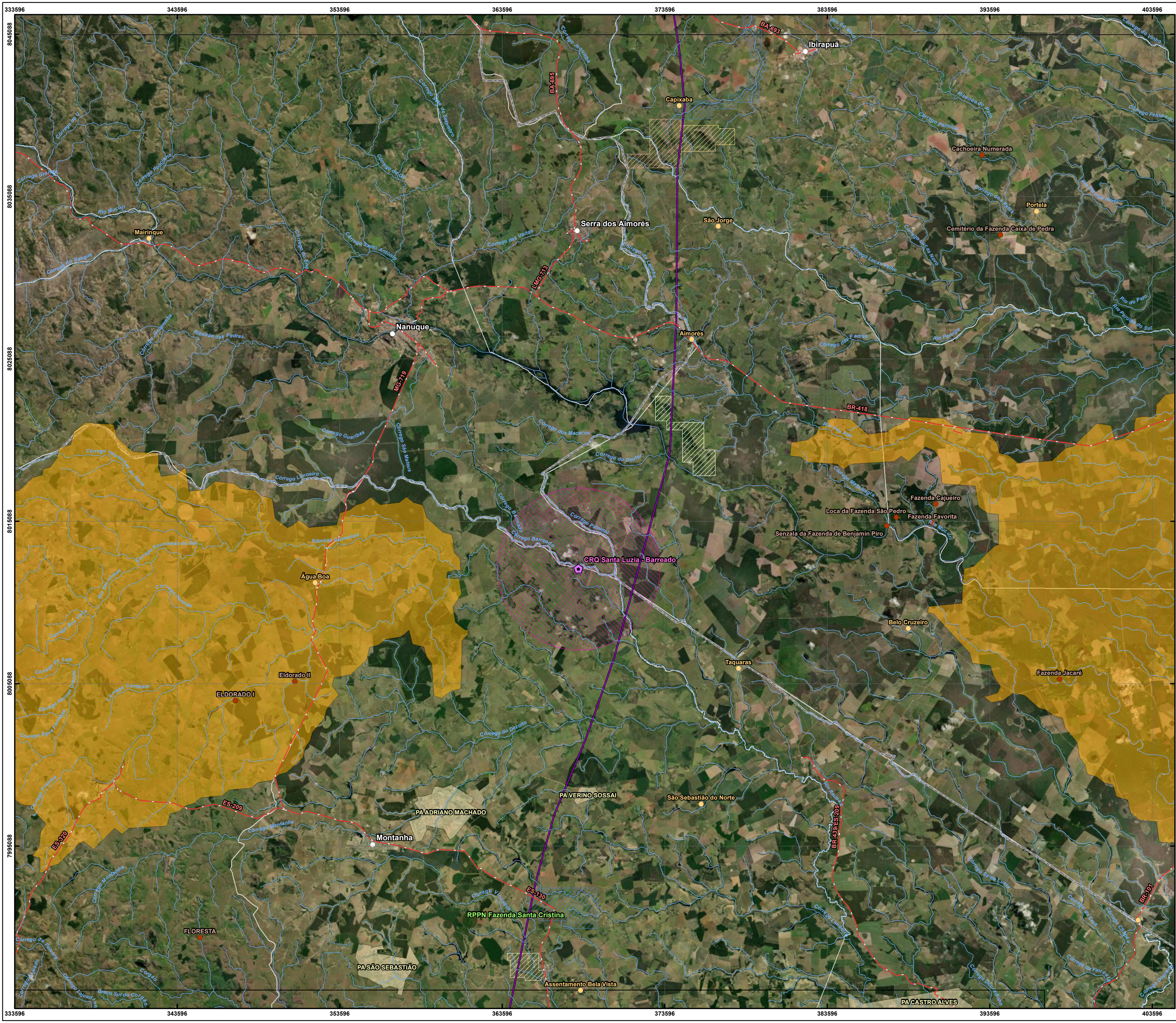

PLANTA-CHAVE

MAPA ÍNDICE

MAPA DE LOCALIZAÇÃO

CONVENÇÕES CARTOGRÁFICAS

Comunidade Quilombola (CQ)

Cavidades Naturais

Sítios Arqueológicos

Sedes Municipais

Núcleos Rurais

SE Ampliação, Licenciamento Estadual

SE Ampliação, Licenciamento Federal

SE Planejada, Licenciamento Estadual

Rota de Aves Migratórias

Hidrografia

Rodovias

Alternativa 1

Áreas Urbanas

Processos Minerários

Licenciamento

Concessão de Lavra

Direito de Requerer a Lavra

Requerimento de Lavra

Autorização de Pesquisa

Disponibilidade

Requerimento de Pesquisa

Projeto de Assentamento

Terra Indígena (TI)

Área de Influência da TI

Comunidade Quilombola (CQ)

Área de Influência da CQ

Unidade de Conservação (UC)

Proteção Integral

Uso Sustentável

Zona de Amortecimento da UC

APCB - (Importância Biológica)

Extremamente Alta

Muito Alta

Alta

Área de Concentração de Espécies Migratórias

Limite Estadual

Municípios Interceptados

Lei da Mata Atlântica (11428)

REFERÊNCIAS CARTOGRÁFICAS

ANM (2021):  
Processos Minerários.  
CANIE (2020):  
Cavidades Naturais.  
CEMAVE (2016):  
Rota de Aves Migratórias e Área de Concentração de Espécies Migratórias.  
EPE (2021):  
Subestações.  
FUNAI (2020):  
Terra Indígena.  
IBGE (2015):  
Áreas Urbanas.  
IBGE (2019):

Limite Estadual, Municípios Interceptados, Sedes Municipais, Núcleos Rurais, Hidrografia e Rodovias.  
ICMBio (2019):  
Unidades de Conservação, Zona de Amortecimento e APCB.  
INCRA (2020):  
Comunidade Quilombola e Projeto de Assentamento.  
IPHAN (2018):  
Sítios Arqueológicos.  
Neoennergia (2021):  
Alternativas Locacionais.

NOTAS

Projeção Universal Transversa de Mercator  
DATUM SIRGAS 2000 Zona 24S  
Impressão em A2

N

0 2 4 8 km

Escala: 1:150.000

Dossel

NEOENERGIA

Cliente:

EKTT 7 Serviços de Transmissão de Energia Elétrica SPE S.A.

Autor:

Randreil Silva Neves

Data:

04/05/2021

Mapa 02 - Mapa da Alternativa Locacional 1

LT 500 kV Poções III - Medeiros Neto II - João Neiva 2

Aprovação:

Caio Neiva Rodrigues Oliveira

Data:

25/08/2021

Folha:

7/10







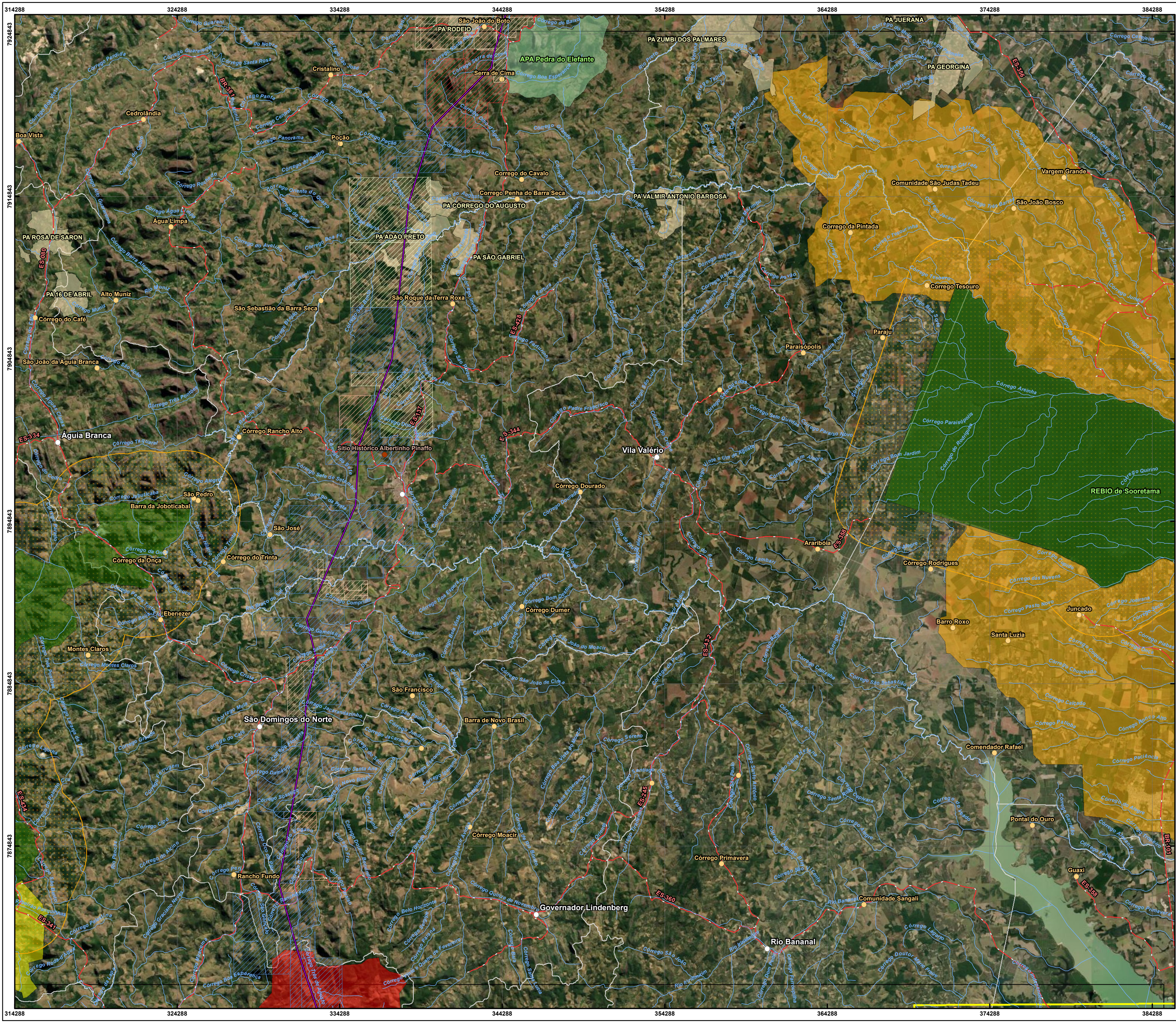

### PLANTA-CHAVE

MAPA ÍNDICE

MAPA DE LOCALIZAÇÃO

### CONVENÇÕES CARTOGRÁFICAS

<ul style="list-style-type: none"><li>Comunidade Quilombola (CQ)</li><li>Cavidades Naturais</li><li>Sítios Arqueológicos</li><li>Sedes Municipais</li><li>Núcleos Rurais</li><li>SE Ampliação, Licenciamento Estadual</li><li>SE Ampliação, Licenciamento Federal</li><li>SE Planejada, Licenciamento Estadual</li><li>Rota de Aves Migratórias</li><li>Hidrografia</li><li>Rodovias</li><li>Alternativa 1</li><li>Áreas Urbanas</li><li>Processos Minerários</li><li>Licenciamento</li><li>Concessão de Lavra</li><li>Direito de Requerer a Lavra</li><li>Requerimento de Lavra</li><li>Autorização de Pesquisa</li><li>Disponibilidade</li><li>Requerimento de Pesquisa</li><li>Projeto de Assentamento</li><li>Terra Indígena (TI)</li><li>Área de Influência da TI</li><li>Comunidade Quilombola (CQ)</li><li>Área de Influência da CQ</li><li>Unidade de Conservação (UC)</li><li>Proteção Integral</li><li>Uso Sustentável</li><li>Zona de Amortecimento da UC</li></ul>	<h4>APCB - (Importância Biológica)</h4> <ul style="list-style-type: none"><li>Extremamente Alta</li><li>Muito Alta</li><li>Alta</li><li>Área de Concentração de Espécies Migratórias</li><li>Limite Estadual</li><li>Municípios Interceptados</li><li>Lei da Mata Atlântica (11428)</li></ul>
--	---

### REFERÊNCIAS CARTOGRÁFICAS

ANM (2021):  
Processos Minerários.  
CANIE (2020):  
Cavidades Naturais.  
CEMAVE (2016):  
Rota de Aves Migratórias e Área de Concentração de Espécies Migratórias.  
EPE (2021):  
Subestações.  
FUNAI (2020):  
Terra Indígena.  
IBGE (2015):  
Áreas Urbanas.  
IBGE (2019):

Limite Estadual, Municípios Interceptados, Sedes Municipais, Núcleos Rurais, Hidrografia e Rodovias.  
ICMBio (2019):  
Unidades de Conservação, Zona de Amortecimento e APCB.  
INCR (2020):  
Comunidade Quilombola e Projeto de Assentamento.  
IPHAN (2018):  
Sítios Arqueológicos.  
Neoennergia (2021):  
Alternativas Locacionais.

### NOTAS

Projeção Universal Transversa de Mercator  
DATUM SIRGAS 2000 Zona 24S  
Impressão em A2

Escala: 1:150.000

0 2 4 8 km

N

**Dossel**

**NEOENERGIA**

Cliente: EKT 7 Serviços de Transmissão de Energia Elétrica SPE S.A.

Autor: Randrei Silva Neves      Data: 04/05/2021

Mapa 02 - Mapa da Alternativa Locacional 1

**LT 500 kV Poções III - Medeiros Neto II - João Neiva 2**

Aprovação: Caio Neiva Rodrigues Oliveira      Data: 25/08/2021      Folha: 9/10



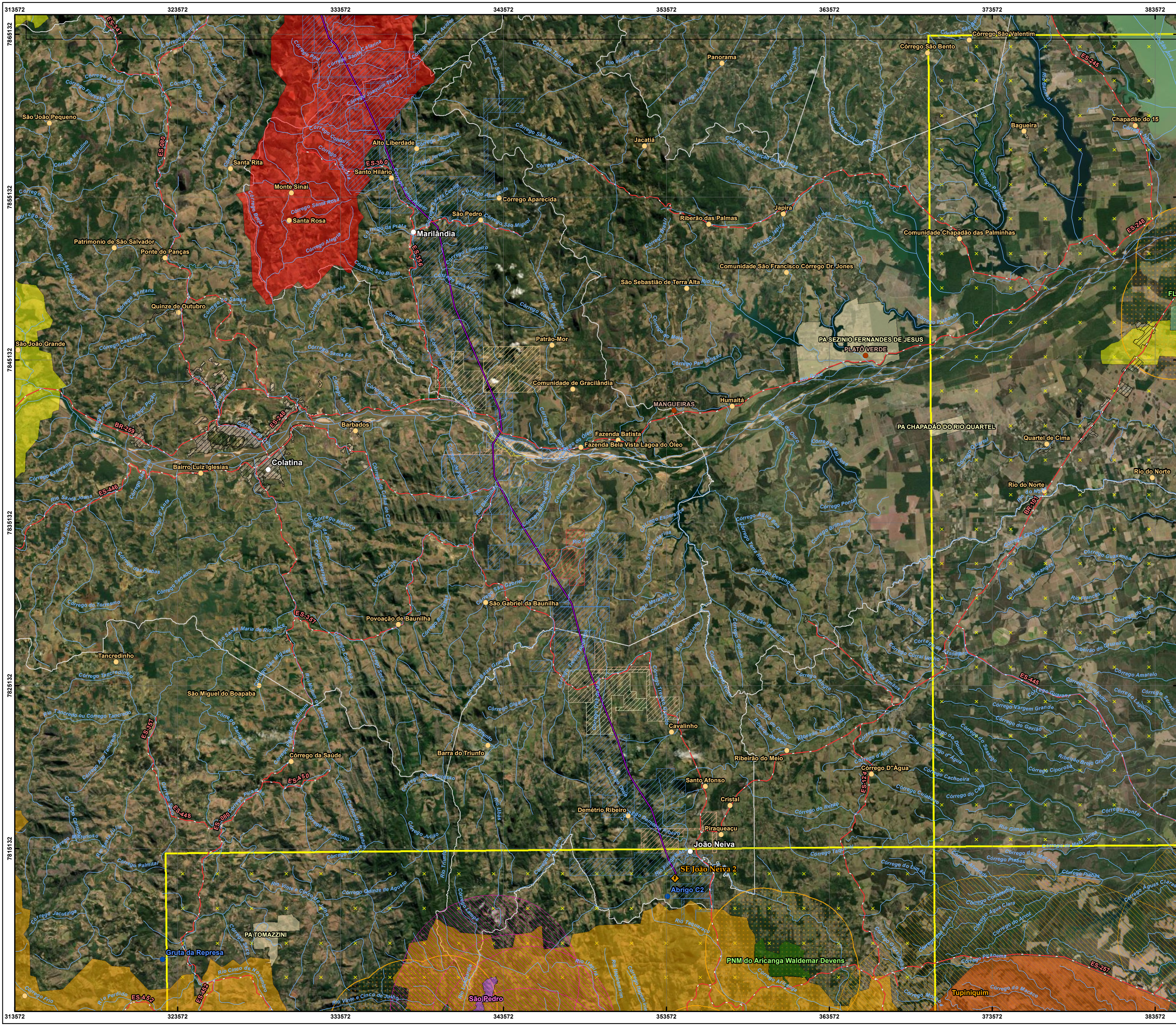

PLANTA-CHAVE

MAPA ÍNDICE

MAPA DE LOCALIZAÇÃO

CONVENÇÕES CARTOGRÁFICAS

Comunidade Quilombola (CQ)

● Cidades Naturais

● Sítios Arqueológicos

○ Sedes Municipais

● Núcleos Rurais

● SE Ampliação, Licenciamento Estadual

● SE Ampliação, Licenciamento Federal

● SE Planejada, Licenciamento Estadual

APCB - (Importância Biológica)

Extremamente Alta

Muito Alta

Alta

Área de Concentração de Espécies Migratórias

Limite Estadual

Municípios Interceptados

Lei da Mata Atlântica (11428)

● Rota de Aves Migratórias

— Hidrografia

— Rodovias

— Alternativa 1

Áreas Urbanas

Processos Minerários

Licenciamento

Concessão de Lavra

Direito de Requerer a Lavra

Requerimento de Lavra

Autorização de Pesquisa

Disponibilidade

Requerimento de Pesquisa

Projeto de Assentamento

Terra Indígena (TI)

Área de Influência da TI

Comunidade Quilombola (CQ)

Área de Influência da CQ

Unidade de Conservação (UC)

Proteção Integral

Uso Sustentável

Zona de Amortecimento da UC

REFERÊNCIAS CARTOGRÁFICAS

ANM (2021): Processos Minerários.

CANIE (2020): Cidades Naturais.

CEMAVE (2016): Rota de Aves Migratórias e Área de Concentração de Espécies Migratórias.

EPE (2021): Subestações.

FUNAI (2020): Terra Indígena.

IBGE (2015): Áreas Urbanas.

IBGE (2019):

Limite Estadual, Municípios Interceptados, Sedes Municipais, Núcleos Rurais, Hidrografia e Rodovias.

ICMBio (2019): Unidades de Conservação, Zona de Amortecimento e APCB.

INCRA (2020): Comunidade Quilombola e Projeto de Assentamento.

IPHAN (2018): Sítios Arqueológicos.

Neoennergia (2021): Alternativas Locacionais.

NOTAS

Projeção Universal Transversa de Mercator

DATUM SIRGAS 2000 Zona 24S

Impressão em A2

0 2 4 8 km

Escala: 1:150.000

Dossel

NEOENERGIA

Cliente:

EKTT 7 Serviços de Transmissão de Energia Elétrica SPE S.A.

Autor:

Randreil Silva Neves

Data:

04/05/2021

Mapa 02 - Mapa da Alternativa Locacional 1

LT 500 kV Poções III - Medeiros Neto II - João Neiva 2

Aprovação:

Caio Neiva Rodrigues Oliveira

Data:

25/08/2021

Folha:

10/10