



Plano de Comunicação Social e de Monitoramento dos Impactos Socioambientais da Redução de Vazão no Rio São Francisco

RELATÓRIO DE ATIVIDADES

9ª Campanha



Companhia Hidro Elétrica do São Francisco - Chesf
Diretoria de Engenharia e Construção – DE
Superintendência de Planejamento da Expansão da Transmissão - SPE
Departamento de Meio Ambiente - DMA
Divisão de Meio Ambiente de Geração – DEMG

PLANO DE COMUNICAÇÃO SOCIAL E MONITORAMEN- TO DOS IMPACTOS SOCIOAMBIENTAIS DA REDUÇÃO DE VAZÃO NO RIO SÃO FRANCISCO

RELATÓRIO DE ATIVIDADES 9ª Campanha

FICHA TÉCNICA

Paulo Roberto Mendes Belchior - Gerente Departamento de Meio Ambiente
Elvídio Landim do Rego Lima - Gerente Divisão de Meio Ambiente de Geração

TÉCNICOS:

Maria Leijdane da Silva Martins – Assistente Social - Coordenação
Sheila de Barros Moreira Melo - Especialista em Recursos Hídricos
Rodrigo Cavalcanti da Purificação – Biólogo
Edneide Santana - Educadora ambiental
Edísio Andrade - Educador ambiental

Recife, Março de 2016.

SUMÁRIO

I. APRESENTAÇÃO	4
1.1. Objetivos	4
1.2. Área de Abrangência	4
II. METODOLOGIA E INSTRUMENTOS DIDÁTICOS UTILIZADOS	5
2.1. Estratégias de comunicação.....	5
2.2. Planejamento das atividades de Comunicação Direta	6
III. DESCRIÇÃO DAS ATIVIDADES EXECUTADAS.....	6
3.1. Comunicação direta.....	6
3.2. Comunicação formal e comunicação em mídia.....	10
IV. CONSIDERAÇÕES FINAIS.....	10
V. LISTA DE ANEXOS.....	14
Anexo I – Documentos ANA e IBAMA e correspondências Chesf	15
Anexo II – Material Informativo.....	24
Anexo III– Registro Fotográfico das atividades de Comunicação Direta.....	27
Anexo IV – Questionário sobre percepção de impactos socioambientais.....	40

I. APRESENTAÇÃO

Com a escassez de chuvas nos últimos anos, o Operador Nacional do Sistema Elétrico (ONS), responsável pela operação do Sistema Interligado Nacional (SIN), e o Ministério de Minas e Energia (MME) comprovaram a necessidade de redução da vazão defluente das Usinas de Sobradinho e Xingó.

Diante deste cenário, desde 2013 o IBAMA vem emitindo Autorizações Especiais que permitem em caráter emergencial a operação para redução da vazão a jusante dos reservatórios de Sobradinho e Xingó. Atualmente, esta operação segue as orientações das Resoluções 1492/2015 e 66/2016 emitidas pela Agência Nacional de Águas – ANA, e da Autorização 07/2015 emitida pelo Instituto Brasileiro do Meio Ambiente e dos Recursos Naturais Renováveis – IBAMA, que autorizaram os testes para redução da vazão para 800 m³/s (**ver Anexo I**).

O presente documento corresponde ao Relatório de Atividades da 9ª Campanha do Plano de Comunicação Social e de Monitoramento dos Impactos Socioambientais da redução de vazão realizada no período de Fevereiro a Março/2016. Esse plano está inserido nas atividades complementares ao Plano de Gerenciamento para a Redução da Vazão Mínima de Restrição no São Francisco.

1.1. Objetivos

O Plano de Comunicação é desenvolvido a partir de ações informativas que visam:

- À divulgação dos procedimentos da operação em caráter emergencial da redução da vazão no rio São Francisco a jusante dos reservatórios de Sobradinho e Xingó (período de realização de teste, níveis da vazão, etc.);
- Oportunizar um espaço de debate sobre seus os eventuais desdobramentos da redução da vazão (rebatimentos na navegação, abastecimento, qualidade da água, etc.) e a importância desta operação como mecanismo de minimização dos efeitos da crise hídrica (estratégia de uso racional);
- Além de socializar noções de conservação do recurso hídrico (importância da mata ciliar, do saneamento básico, da adoção de medidas para economia de água, etc.).

1.2. Área de Abrangência

O Plano de Comunicação e Monitoramento dos Impactos Socioambientais da Redução de Vazão vem sendo realizado desde Dezembro/2014 nos municípios do Submédio e Baixo São Francisco localizados a margem do rio ou que possuem Colônias de Pesca que atual no São Francisco.

Tabela 01 – Área de Abrangência

Estados da Área de Abrangência	Municípios a ser contemplados no Plano
Pernambuco	Petrolina, Lagoa Grande, Santa Maria da Boa Vista, Orocó, Cabrobó, Belém do São Francisco, Floresta, Itacuruba, e Petrolândia;
Bahia	Sobradinho, Juazeiro, Curaçá, Abaré, Barra do Tarachil, Rodelas, Glória e Paulo Afonso.

Estados da Área de Abrangência	Municípios a ser contemplados no Plano
Sergipe	Canindé do São Francisco, Porto da Folha, Gararu, Propriá, Poço Redondo, Santana do São Francisco, Neópolis, Amparo do São Francisco (povoado Canhoba), Ilha das flores, Brejo Grande.
Alagoas	Delmiro Gouveia, Olho D'água do Casado, Piranhas, Pão de Açúcar, Belo Monte, Traipu, São Brás (povoado Sampaio), Igreja Nova, Porto Real do Colégio, Penedo, e Piaçabuçu.

II. METODOLOGIA E INSTRUMENTOS DIDÁTICOS UTILIZADOS

2.1. Estratégias de comunicação

Para contemplar o público alvo do Plano são utilizadas como ferramentas 03 tipos de comunicação: a comunicação formal, a comunicação direta e a comunicação em mídia. A Tabela 02 apresenta o público alvo e os instrumentos de cada estratégia de comunicação.

Tabela 02 – Estratégias de comunicação

Estratégias	Público alvo	Instrumentos a serem utilizados
Comunicação Formal	Entidades da Bacia do São Francisco (Governos Estaduais, prefeituras, Comitê da Bacia Hidrográfica, Companhias de Abastecimento, etc.).	<ul style="list-style-type: none"> ✓ Fax Circular ✓ Cartas oficiais
Comunicação direta	Prefeituras e suas secretarias, instituições locais, etc.	Visitas Dirigidas buscando ampliar os atores sociais que receberão diretamente as informações e também poderão contribuir para a coleta de informações sobre os impactos socioambientais da vazão reduzida.
	Colônias de pescadores, prefeituras e suas secretarias, associações, escolas, etc.	Reuniões Informativas onde foram divulgadas e atualizadas as informações da operação da vazão reduzida, e foram abordadas temáticas sobre educação ambiental e conservação dos recursos naturais, com foco no recurso hídrico.
Comunicação em mídia	Mídia e Sociedade	<ul style="list-style-type: none"> ✓ Assessoria de comunicação (imprensa); ✓ Site da empresa (http://www.chesf.gov.br/) e email para contato (meioambiente@chesf.gov.br); ✓ Spot de rádio e de TV com seus respectivos planos de mídia.

2.2. Planejamento das atividades de Comunicação Direta

Uma vez identificado o público alvo e suas entidades, a equipe técnica realizou o planejamento detalhado de todas as atividades a serem realizadas. Para isso, foi realizado na etapa de planejamento e mobilização:

- ✓ Mobilização de equipe de comunicação social;
- ✓ Atualização da caracterização do público alvo (entes públicos e comunitários) e dos veículos de comunicação mais adequados à divulgação das informações;
- ✓ Produção do material de necessário as atividades (folders e cartazes, etc.);
- ✓ Definição do local e data para a realização das atividades/eventos de Comunicação Direta (reuniões e visitas);
- ✓ Agendamento das atividades e eventos a serem realizadas nos municípios;
- ✓ Realização das atividades de socialização das informações e mobilização do público alvo dos eventos do Plano.

Para apoio as atividades de comunicação direta (reuniões e visitas dirigidas), foram elaboradas três instrumentos didáticos com o objetivo de facilitar a compreensão dos atores sociais envolvidos na nona campanha de Comunicação Social. Os instrumentos criados e utilizados nesta campanha foram compostos por:

- Cartaz do Plano de Comunicação Social (com tiragem de 100 unidades), contendo a resolução vigente da ANA e gráfico com a evolução do volume útil do reservatório de Sobradinho desde o ano de 2012 até a situação atual (10/02/2016);
- Folder do Plano de Comunicação Social (com tiragem de 2000 unidades);
- Folder sobre a Compensação Financeira paga pelo uso de recursos hídricos do setor de geração de energia elétrica (com tiragem de 1000 unidades).

Além da distribuição dos folders, em cada reunião e visita realizadas foram disponibilizados cartazes para serem afixados em locais estratégicos, tais como, quadros de aviso entre outros. No **Anexo II** apresentamos os materiais informativos utilizados por Campanha realizada.

III. DESCRIÇÃO DAS ATIVIDADES EXECUTADAS

Em conformidade com as orientações do Parecer COHID/IBAMA nº 02001.004880/2015-01, as ações de comunicação foram divididas em duas fases seguindo a orientação do Parecer COHID/IBAMA 02001.004880/2015-01, conforme descrito a seguir.

3.1. Comunicação direta

As atividades de divulgação do Plano de Comunicação Social nesta campanha ocorreram no período de 15/02 a 14/03/2016. Durante a campanha foram realizadas **Visitas Dirigidas** nas prefeituras, secretarias e demais órgãos municipais, e instituições de ensino.

Dentro deste perfil, houve a preocupação de ampliar o canal de divulgação do Plano, assim tivemos como meta direcionar como público alvo, os funcionários municipais, tendo como objetivo principal, almejar um maior número de residentes no município, sendo multiplicadores das informações recebidas, servindo como um canal de comunicação nas suas famílias e comunidades.

Outra atividade da comunicação direta foi às **Reuniões Informativas** nas Colônias e Associações de Pescadores, que se propuseram a participar desta atividade (ver registro fotográfico no **Anexo III**). A metodologia aplicada nesta atividade compreende a exposição oral de informações sobre a operação de vazão reduzida do São Francisco, além de temas associados à conservação dos recursos naturais (sobretudo dos recursos hídrico). A exposição oral foi realizada com o auxílio de material impresso (cartaz e folders).

Nessa campanha foram distribuídos folders atualizados com explicações a respeito do Plano de Comunicação Social, objetivo, programas ambientais em desenvolvimento e divulgação da Resolução nº 1.492/2015 da Agência Nacional de Águas (ANA), que dispõe no seu Art. 1º "Autorizar a redução, até 31 de janeiro de 2016, da descarga mínima instantânea dos reservatórios de Sobradinho e Xingó, no rio São Francisco, de 1300 m³/s para 800 m³/s". Dentro deste contexto, foi realizado um breve relato da situação hídrica em que se encontra a bacia do rio São Francisco e seus respectivos reservatórios. Ressaltou-se a evolução do volume útil do reservatório de Sobradinho através da apresentação em cartaz impresso, informando os níveis mensais observados desde o ano de 2012 até a presente data.

Ainda na referida campanha, foi realizada a distribuição de Folder sobre "O Setor Hidroelétrico e o Pagamento Pelo Uso de Recursos Hídricos – uma realidade – Bacia do Rio São Francisco, março 2015" (Anexo2). Esse material, produzido pela Divisão de Gestão de Recursos Hídricos – DORH da Diretoria de Operação da Chesf trata da importância do pagamento pelo Uso de Recursos Hídricos do Setor de Geração de Energia Elétrica que viabiliza a implantação e manutenção do Sistema Nacional de Gerenciamento de Recursos Hídricos e proporciona mais recursos financeiros para o desenvolvimento da pesquisa científica no País.

A compensação financeira pela utilização de recursos hídricos para Geração de Energia – CFURH foi criada pela Lei Nº 7.990 de 28 de dezembro de 1989, atendendo ao disposto na Constituição Federal de 1988, passou por algumas atualizações resultando na Lei Nº 9.984/2000 que dá continuidade ao disposto nas Leis anteriores e viabilizou a criação da Agência Nacional de Águas. O encarte apresenta um resumo do cálculo do valor da compensação financeira e sua distribuição anual, em percentual, para os estados, municípios, e instituições. Apresenta também, duas tabelas: a primeira mostra os valores pagos nos anos de 2001 a 2014, que por Lei recebem os recursos para aplicá-los na política de proteção ambiental; a segunda detalha os valores pagos pela Chesf e destinados aos Municípios e Estados da bacia do rio São Francisco.

Por tratar-se de um tema, até então, de pouco conhecimento da população local, houve grande receptividade e discussão sobre a compensação financeira. Embora os recursos sejam inteiramente repassados, sem sofrer contingenciamento, ainda há dúvidas por parte de algumas prefeituras e associações sobre a obtenção e direcionamento destes recursos para as comunidades ribeirinhas. Salientamos a importância da atuação da Sociedade Civil, no sentido de que as Câmaras Municipais e Assembleias Legislativas Estaduais, elaborem Atos Normativos para o disciplinamento da aplicação desses recursos, que podem representar um diferencial para a saúde, educação e bem estar da população.

Como meio de divulgação do Plano de Comunicação Social a cada visita e reunião realizada, foram disponibilizadas cópias do cartaz para serem afixados em locais estratégicos, tais como, quadros de avisos entre outros e também foram distribuídos folders do conteúdo trabalhado nessa campanha.

Para obtermos um acréscimo no canal de divulgação do Plano, solicitamos às prefeituras municipais visitadas um apoio na exposição dos cartazes em seus meios de comunicação, tais como, sites, redes sociais, carros de som, e entre seu quadro funcional.

Tanto nas Visitas Dirigidas e nas Reuniões Informativas são abordados temas relacionados ao **Plano de Contingência**.

Durante as reuniões foram aplicados um questionário sobre a percepção da população a respeito da redução de vazão e uma avaliação do Plano de Comunicação realizado pela Chesf (ver cópias dos questionários preenchidos no **Anexo IV**).

Na Tabela 03 são apresentadas as reuniões realizadas nesta Campanha. E nas Tabelas 04 a 08 são apresentados os resultados obtidos da aplicação do questionário de avaliação socioambiental.

Tabela 03 – Atividades de Comunicação Direta (reuniões informativas)

Município (UF)	Data	Local	Nº de Participantes
Brejo Grande (SE)	15/02	Colônia de Pescadores Z-16	13
Ilha das Flores (SE)	16/02	Colônia de Pescadores Z-23	15
Neópolis (SE)	17/02	Colônia de Pescadores Z-07	27
Santana do São Francisco (SE)	20/02	Colônia de Pescadores Z-22	12
Amparo do São Francisco (SE) - sede	18/02	Colônia de Pescadores Z-20	19
Propriá (SE)	22/02	Colônia de Pescadores Z-08	41
Piaçabuçu (AL)	23/02	Colônia de Pescadores Z-19	11
Penedo (AL)	23/02	Colônia de Pescadores Z-12	03
São Brás (AL)	24/02	Colônia de Pescadores Z-36	01
Porto Real do Colégio (AL)	24/02	Associação de Pescadores São Francisco	01
Poço Redondo (SE)	24/02	Colônia de Pescadores Z-15	13
Igreja Nova (AL)	25/02	Colônia de Pescadores Z-32 RIO BOACICA	01
Porto da Folha (SE)	25/02	Colônia de Pescadores Z-19	25
Traipu (AL)	26/02	Colônia de Pescadores Z-18	01
Petrolina (PE)	29/02	Colônia de Pescadores Z-21	21
Sobradinho (BA)	01/03	Colônia de Pescadores Z-26	10
Juazeiro (BA)	02/03	Colônia de Pescadores Z-60	15
Curaçá (BA)	03/03	Associação de Pescadores de Curaçá - APAVASF	14
Santa Maria da Boa Vista (PE)	04/03	Colônia de Pescadores Z-19	25
Orocó – PE (ilha)	05/03	Colônia de Pescadores Z-48	19
Cabrobó – PE (associação do IBO-PE)	07/03	AACDI	12
Abaré (BA)	08/03	ADANEB	44
Belém do São Francisco (PE)	09/03	Colônia de Pescadores Z-27	15
Lagoa Grande (PE)	09/03	Colônia de Pescadores Z-39	05
Pão de Açúcar (AL)	13/03	Colônia de Pescadores Z-20	13
Delmiro Gouveia (AL)	14/03	Colônia de Pescadores Z-26	10
Total geral de participantes			386

Tabelas 04 a 08 – Resultados obtidos da aplicação do questionário de avaliação socioambiental.

Como você avalia na sua percepção, o impacto da operação de Redução Temporária da Vazão no Rio São Francisco para o patamar de 800m³/s?	Comprometeu significativamente nossa rotina	Prejudicial, mas foi possível se adaptar.	Não afetou nossa rotina
Abastecimento de água para a comunidade	41	27	03
Pesca	59	12	02
Agricultura	34	19	08
Navegação	55	17	01

Tabela 05

Na sua percepção, qual a importância:	Muito importante	Importante	Pequena importância
Do Rio São Francisco na sua vida?	52	06	00
Da comunicação entre a Chesf e as comunidades ribeirinha, nesse processo de Redução de Vazão no São Francisco?	47	18	01
Dos temas apresentados nas reuniões, qual a utilidade prática no seu dia a dia?	47	16	01

Tabela 06

Na sua percepção, com relação à comunicação da Chesf sobre a operação de Redução Temporária da Vazão no Rio São Francisco:	Bom	Regular	Ruim
De uma forma geral, como você avalia as reuniões?	63	10	00
Como você avalia seu interesse pessoal na realização dessas reuniões, cujo foco é o processo da Vazão Reduzida no São Francisco?	59	12	01

Tabela 07

Avaliação dos temas tratados durante as reuniões de comunicação:	Excelente	Bom	Regular	Ruim
Água e eventos climáticos	25	39	04	02
Uso racional da água	23	40	04	03
Saneamento básico e Saúde	14	44	01	07
Água, agricultura, agrotóxicos, desmatamento.	18	44	00	08
Mata ciliar (legislação, manutenção, recuperação)	17	33	06	01
Recuperação de áreas degradadas	19	31	02	04

Avaliação dos temas tratados durante as reuniões de comunicação:	Excelente	Bom	Regular	Ruim
Compromisso de todos com o meio ambiente	19	35	03	02
Produção de mudas (Viveiro de Xingó)	23	31	04	01

Tabela 08

Avaliação dos materiais distribuídos durante as reuniões de comunicação	Excelente	Bom	Regular	Ruim
Folders	31	36	00	00
Cartazes	32	36	01	00
Cartilhas	27	26	04	01
Camiseta	20	34	02	01
Bonés	20	37	02	01

3.2. Comunicação formal e comunicação em mídia

A Chesf procedeu à continuidade das ações de comunicação formal, objetivando dar ampla publicidade às autorizações recebidas pelo órgão ambiental e pelo órgão de gestão de águas a todos os usuários. A empresa enviou comunicações formais (Fax-circular) para as entidades da Bacia do São Francisco objetivando mantê-los informados sobre as ações e tratativas da empresa na operação de vazão reduzida, incluindo informações sobre o período de retorno a vazão de 900m³/s em função de Ação Civil Pública, e também comunicando sobre a volta ao patamar de 800m³/s em decorrência de suspensão de liminar (ver Anexo I).

No período de fevereiro e março/2016, a Chesf realizou ação junto à mídia regional/local, distribuindo um release junto a jornalistas e acompanhando as matérias que surgiram na mídia. Também foram divulgadas informações no site da empresa (www.Chesf.gov.br) e disponibilizado o endereço eletrônico (meioambiente@chesf.gov.br) para que a população pudesse enviar perguntas e/ou comentários.

IV. CONSIDERAÇÕES FINAIS

A Chesf vem realizando desde dezembro/2014 o Programa de Comunicação Social e Monitoramento dos Impactos Socioambientais em da operação de redução da vazão do São Francisco. Neste período, foram realizadas várias reuniões com as comunidades ribeirinhas do Baixo e Submédio São Francisco onde, além da socialização de informações sobre os procedimentos de operação e patamares de vazão mínima adotados ao longo deste período (destacando os períodos de testes), também se coletou a dados sobre a percepção da população sobre impactos socioambientais.

Alguns dos relatos sobre problemas ambientais feitos durante as reuniões da última campanha foram:

- Surgimento de uma planta chamada RABETA;
- A pesca em Brejo Grande é de água salgada, pois só pescam Robalo, tartaruga, Caripeba , Bagre, etc

- Necessidade da presença do IBAMA para manter um diálogo, e não só perseguir os pescadores destruindo seus apetrechos de pesca;
- Excesso de lodo e mato no rio está prejudicando os peixes que não conseguem sobreviver;
- Não tem peixe para os pescadores pescar no rio São Francisco;
- Desaparecimento de várias espécies de peixes do São Francisco;
- Fazer peixamento constante e com participação os pescadores que conhecem o rio São Francisco;
- A CFURH deve ser pago aos pescadores e ribeirinhos e não aos governos estaduais que não fazem nada pelos pescadores e moradores dos municípios as margens do rio São Francisco, só vem aqui quando é ano de eleição;
- O Município de Betume é o menos favorecido, pois não tem saneamento, posto de saúde, nem água tratada;
- Lixo jogado no rio e córregos existentes;
- Ocupação irregular das ilhas, sem que o poder público faça fiscalização;
- Desmatamento das mata ciliar;
- Ocupação das margens do rio com a construção de bares, casa, etc.;
- Turismo sem acompanhamento/fiscalização que após se divertirem deixam todo tipo de lixo no rio e adjacências, etc.

Observando os resultados da aplicação dos questionários realizada nesta última campanha, percebemos alguns indicadores de monitoramento de impactos socioambientais. Quando questionados, sobre “como você avalia na sua percepção, o impacto da operação de Redução Temporária da Vazão no Rio São Francisco para o patamar de 800m³/s?”, verifica-se que os entrevistados acreditam que a operação impactou significativamente a rotina deles (ver Figura 01).

Quando questionados sobre a importância do rio São Francisco em suas vidas, das ações de comunicação executadas pela Chesf, e dos temas apresentados nas reuniões, à maioria dos entrevistados afirmam que consideram “muito importantes” (ver Figura 02).

Também se verifica na Figura 03 que a maioria dos entrevistados avalia como “bom” as reuniões realizadas pela Chesf e o interesse deles pelo foco da reunião (operação de vazão reduzida). Sobre os temas abordados durante as reuniões, a maioria classificou como “bom” cada um dos temas. Com relação ao material distribuído nas reuniões, os entrevistados avaliam, em sua maioria, como “excelente” e “bom” (ver Figura 05).



Figura 01 – Gráfico sobre a questão “Como você avalia na sua percepção, o impacto da operação de Redução Temporária da Vazão no Rio São Francisco para o patamar de 800m³/s?”.



Figura 02 – Gráfico sobre a questão “Na sua percepção, qual a importância de...”.

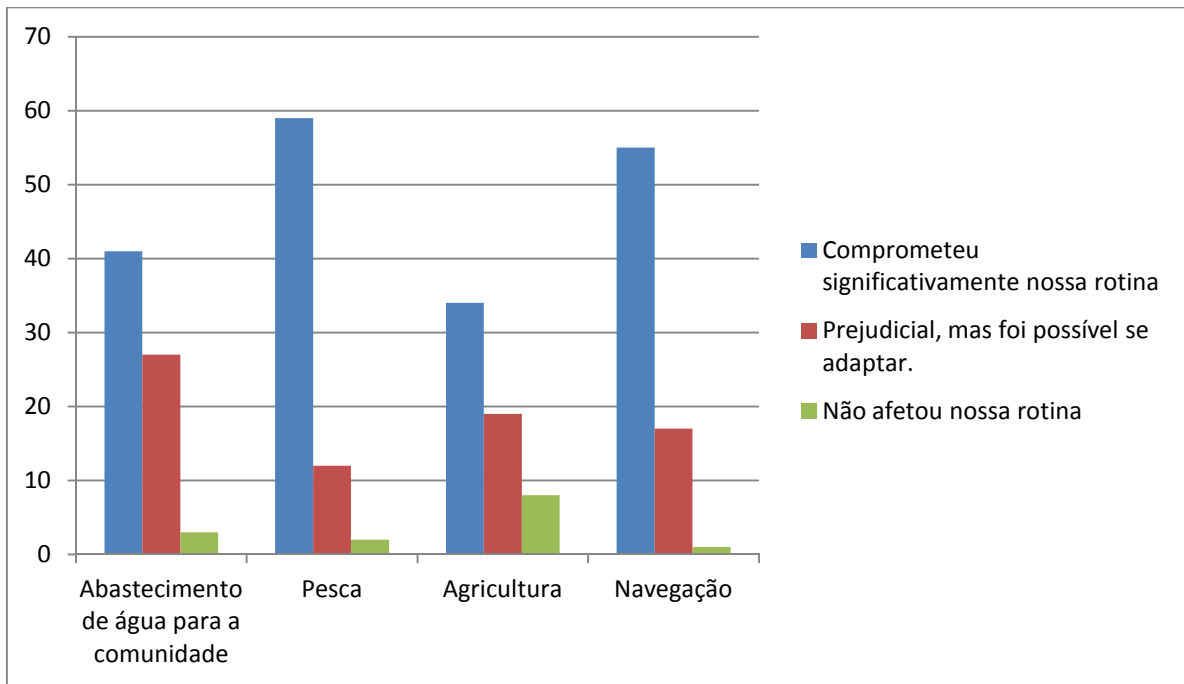

Figura 03 – Gráfico sobre a questão “Na sua percepção, com relação à comunicação da Chesf sobre a operação de Redução Temporária da Vazão no Rio São Francisco”.

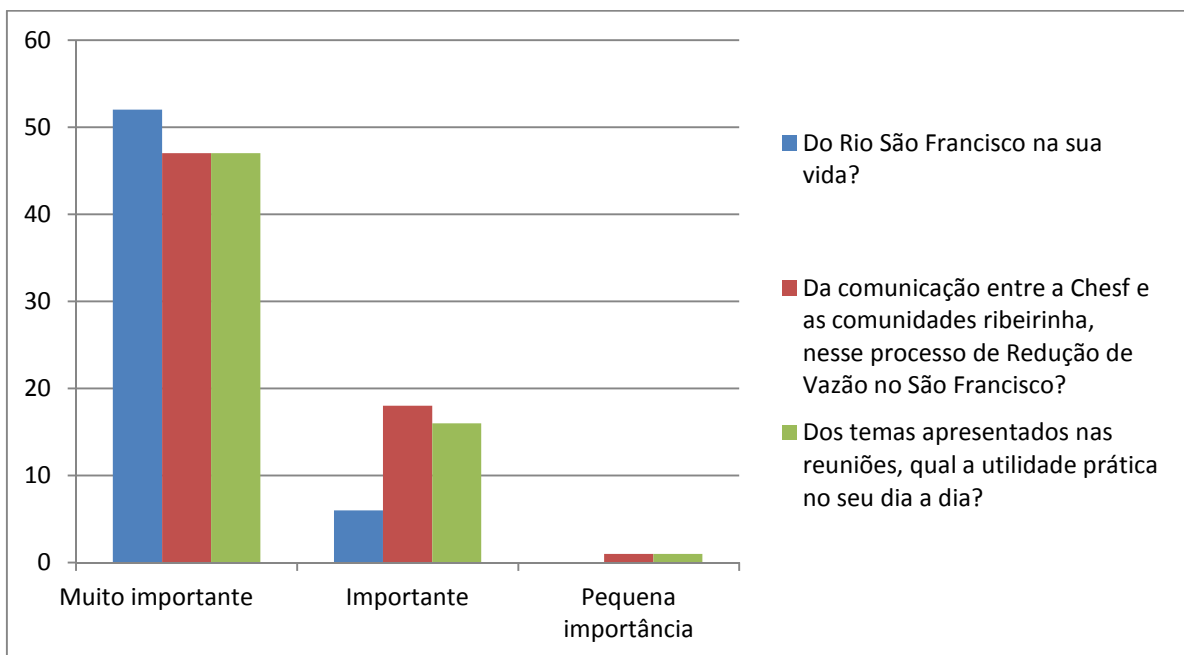

Figura 04 – Gráfico sobre a questão “Avaliação dos temas tratados durante as reuniões de comunicação”.

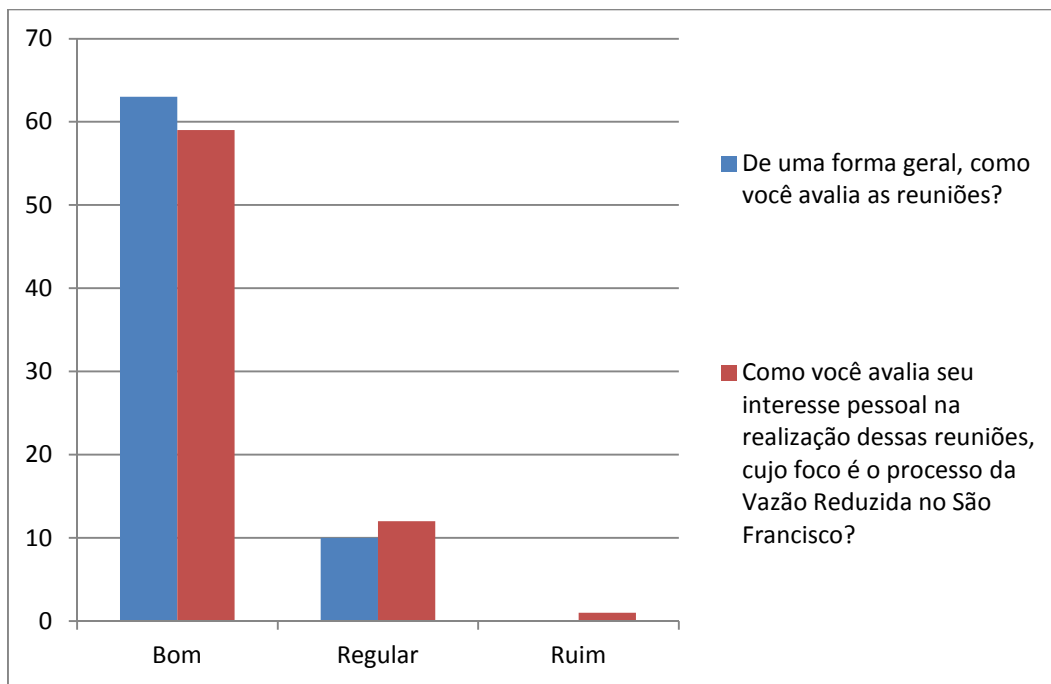

Figura 05 – Gráfico sobre a questão “Avaliação dos materiais distribuídos durante as reuniões de comunicação”.

V. LISTA DE ANEXOS

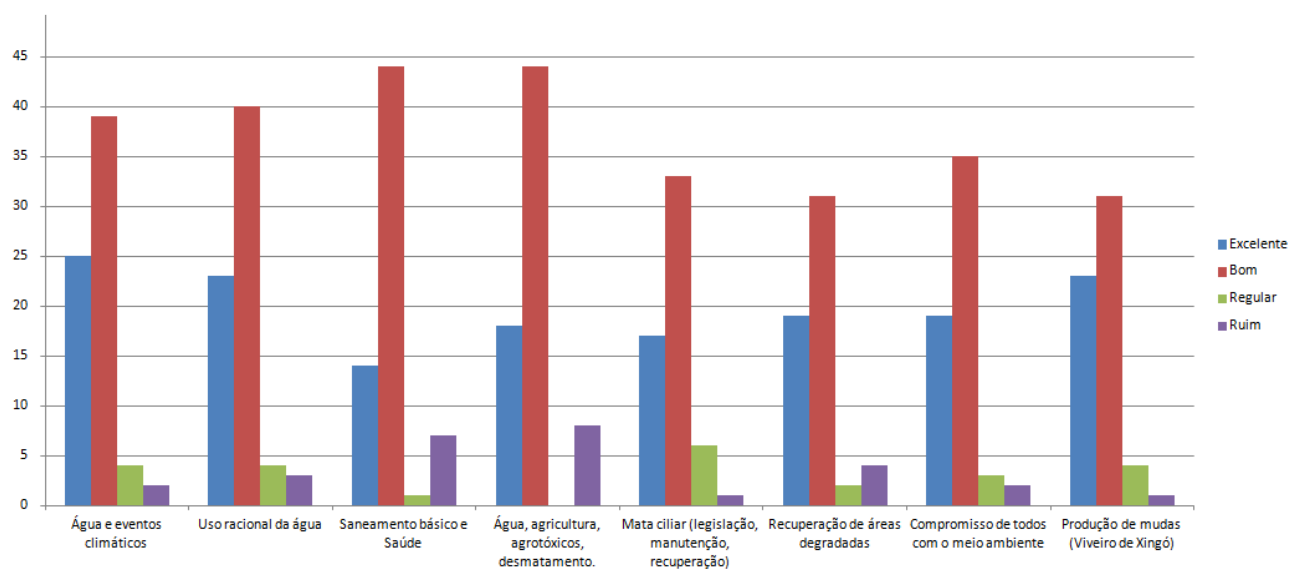
- Anexo I – Documentos ANA e IBAMA e correspondências Chesf
- Anexo II – Material Informativo
- Anexo III – Registro Fotográfico das atividades de Comunicação Direta
- Anexo IV – Questionário sobre percepção de impactos socioambientais

Anexo I – Documentos ANA e IBAMA e correspondências Chesf

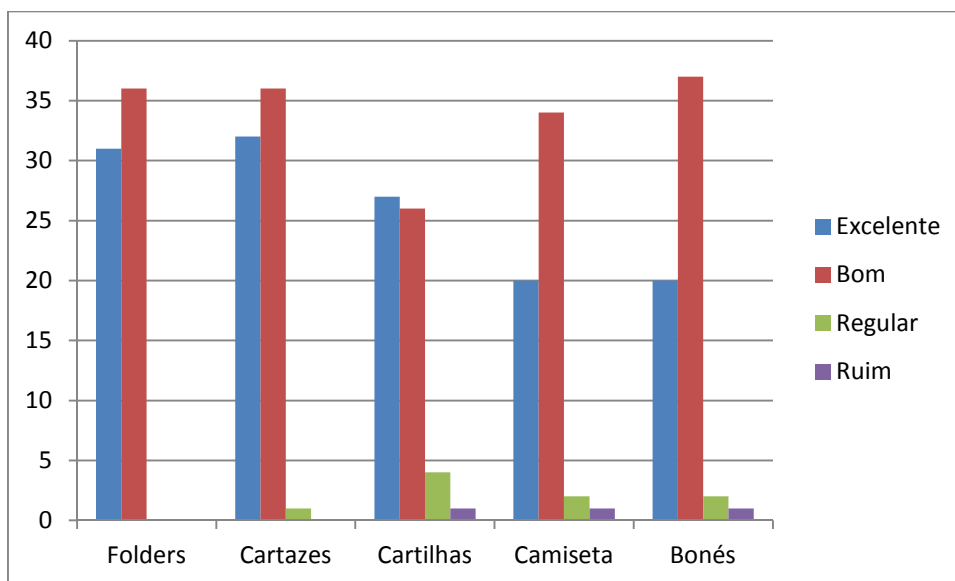

RESOLUÇÃO Nº 1492, DE 18 DE DEZEMBRO DE 2015 Documento nº 00000.077888/2015-63

Dispõe sobre a redução temporária da descarga mínima defluente dos reservatórios de Sobradinho e Xingó, no rio São Francisco.

O DIRETOR-PRESIDENTE DA AGÊNCIA DE ÁGUAS-ANA, no uso da atribuição que lhe confere o art. 95, inciso XVII, do Regimento Interno aprovado pela Resolução nº 2020, de 15 de dezembro de 2014, torna público que a DIRETORIA COLEGIADA, em sua 596ª Reunião Ordinária, realizada em 18 de dezembro de 2015, considerando o disposto no art. 7º, da Lei nº 9.984, de 17 de julho de 2000, e com base nos elementos constantes do Processo nº 02501.000500/2013-59, resolveu:

considerando o disposto no art. 4º, inciso XII e § 3º da Lei nº 9.984, de 17 de julho de 2000, que estabelece caber à ANA definir e fiscalizar as condições de operação de reservatórios por agentes públicos e privados, visando a garantir o uso múltiplo dos recursos hídricos, conforme estabelecido nos planos de recursos hídricos das respectivas bacias hidrográficas, e que no caso de reservatórios de aproveitamentos hidrelétricos a definição será efetuada em articulação com o Operador Nacional do Sistema Elétrico – ONS;

considerando a importância dos reservatórios de Sobradinho, Itaiparica (Luiz Gonzaga), Apolônio Sales (Moxotó), Complexo de Paulo Afonso e Xingó, para a produção de energia do Sistema Nordeste e para o atendimento dos usos múltiplos da bacia do rio São Francisco;

considerando os dados apresentados pelo ONS em reunião ocorrida na sede da ANA em 15/12/2015;

considerando os encaminhamentos da reunião ocorrida na sede da ANA em 15/12/2015; e

considerando os elementos constantes no Processo nº 02501.000500/2013-59, resolve:

Art. 1º Autorizar a redução, até 31 de janeiro de 2016, da descarga mínima instantânea dos reservatórios de Sobradinho e Xingó, no rio São Francisco, de 1.300 m³/s para 800 m³/s.

§ 1º A CHESF promoverá ampla divulgação, sobretudo nas cidades ribeirinhas do Baixo e Submédio São Francisco, das reduções de vazão a serem praticadas.

§ 2º A estação de controle das defluências do reservatório de Sobradinho de que trata o caput será a estação fluviométrica de Juazeiro (código ANA 48020000).

ARQUIVO ASSINADO DIGITALMENTE. CÓDIGO DE VERIFICAÇÃO: 87A1CF82.

§ 3º A estação de controle das defluências do reservatório de Xingó de que trata o caput será a estação limnométrica de Propriá (código ANA 49705000).

Art. 2º A ANA poderá, mediante decisão fundamentada, antes do prazo disposto no caput, suspender ou revogar a presente Resolução, caso informações técnicas recomendem cessar a flexibilização da defluência dos reservatórios de Sobradinho e Xingó. Caso isso ocorra, novos limites mínimos de vazão defluente para Sobradinho e Xingó deverão ser fixados.

Art. 3º Quando previamente comunicada à CHESF a necessidade de prática da vazão mínima de 1.300 m³/s para a navegação de comboios hidroviários, no trecho entre Sobradinho e o porto de Juazeiro, a CHESF voltará a respeitar essa vazão defluente mínima durante o tempo necessário à passagem do comboio.

Art. 4º A CHESF deverá se articular com a Marinha do Brasil de forma a garantir a segurança da navegação e salvaguarda da vida humana, conforme a Lei nº 9.537, de 11 de dezembro de 1997.

Art. 5º Esta Resolução não dispensa nem substitui a obtenção pela CHESF de certidões, alvarás ou licenças de qualquer natureza exigidos pela legislação federal, estadual ou municipal.

Art. 6º A CHESF se sujeita à fiscalização da ANA, por intermédio de seus agentes, devendo franquear-lhes o acesso à documentação relativa à operação dos reservatórios objetos desta Resolução.

Art. 7º A CHESF deverá apresentar para o período de vazões defluentes mínimas reduzidas, mensalmente, relatório de acompanhamento da operação das UHEs de Sobradinho e Xingó, que irá subsidiar reuniões periódicas de avaliação a serem promovidas pela ANA.

Art. 8º A CHESF deverá dar publicidade das informações técnicas aos usuários da bacia e ao respectivo Comitê de Bacia durante o período de vazões defluentes mínimas reduzidas.

Art. 9º Esta Resolução entra em vigor na data de sua publicação.

(assinado eletronicamente)
VICENTE ANDREU

RESOLUÇÃO Nº 66, DE 28 DE JANEIRO DE 2015
Documento nº 00000.004515/2016-54

Dispõe sobre a redução temporária da descarga mínima
defluente dos reservatórios de Sobradinho e Xingó, no
rio São Francisco.

O DIRETOR-PRESIDENTE DA AGÊNCIA NACIONAL DE ÁGUAS – ANA,
no exercício da atribuição que lhe confere o art. 95, incisos IV e XVII, do Regimento Interno,
aprovado pela Resolução nº 2020, de 15 de dezembro de 2014, *ad referendum* da
DIRETORIA COLIGADA, que

considerando o disposto no art. 4º, inciso XII e § 3º da Lei nº 9.984, de 17 de julho
de 2000, que estabelece caber à ANA definir e fiscalizar as condições de operação de
reservatórios por agentes públicos e privados, visando a garantir o uso múltiplo dos recursos
hídricos, conforme estabelecido nos planos de recursos hídricos das respectivas bacias
hidrográficas, e que no caso de reservatórios de aproveitamentos hidrelétricos a definição será
efetuada em articulação com o Operador Nacional do Sistema Elétrico – ONS;

considerando a importância dos reservatórios de Sobradinho, Itaipava (Luiz
Gonzaga), Apolônio Sales (Maroto), Complexo de Paulo Afonso e Xingó, para a produção de
energia do Sistema Nordeste e para o atendimento dos usos múltiplos da bacia do rio São
Francisco;

considerando os dados apresentados pelo ONS em reunião ocorrida na sede da
ANA em 25/01/2016;

considerando os encaminhamentos da reunião ocorrida na sede da ANA em
25/01/2016; e

considerando os elementos constantes no Processo nº 02501.000500/2013-59,
resolve:

Art. 1º Autorizar a redução, até 31 de março de 2016, da descarga mínima
instantânea dos reservatórios de Sobradinho e Xingó, no rio São Francisco, de 1.300 m³/s para
800 m³/s.

§ 1º A CHESF promoverá ampla divulgação, sobretudo nas cidades ribeirinhas do
Baixo e Submeio São Francisco, das reduções de vazão a serem praticadas.

§ 2º A estação de controle das defluências do reservatório de Sobradinho de que
trata o caput será a estação fluviométrica de Juazeiro (código ANA 48020000).

§ 3º A estação de controle das defluências do reservatório de Xingó de que trata o
caput será a estação fluviométrica de Propriá (código ANA 49705000).

Art. 2º A ANA poderá, mediante decisão fundamentada, antes do prazo disposto
no caput, suspender ou revogar a presente Resolução, caso informações técnicas recomendem
cessar a flexibilização da defluência dos reservatórios de Sobradinho e Xingó. Caso isso ocorra,

novos limites mínimos de vazão defluente para Sobradinho e Xingó deverão ser fixados.

Art. 3º Quando previamente comunicada à CHESF a necessidade de prática da vazão mínima de 1.300 m³/s para a navegação de comboios hidroviários, no trecho entre Sobradinho e o porto de Juazeiro, a CHESF voltará a respeitar essa vazão defluente mínima durante o tempo necessário à passagem do comboio.

Art. 4º A CHESF deverá se articular com a Marinha do Brasil de forma a garantir a segurança da navegação e salvaguarda da vida humana, conforme a Lei nº 9.537, de 11 de dezembro de 1997.

Art. 5º Esta Resolução não dispensa nem substitui a obtenção pela CHESF de certidões, alvarás ou licenças de qualquer natureza exigidos pela legislação federal, estadual ou municipal.

Art. 6º A CHESF se sujeita à fiscalização da ANA, por intermédio de seus agentes, devendo franquear-lhes o acesso à documentação relativa à operação dos reservatórios objetos desta Resolução.

Art. 7º A CHESF deverá apresentar para o período de vazões defluentes mínimas reduzidas, mensalmente, relatório de acompanhamento da operação das UHEs de Sobradinho e Xingó, que irá subsidiar reuniões periódicas de avaliação a serem promovidas pela ANA.

Art. 8º A CHESF deverá dar publicidade das informações técnicas aos usuários da bacia e ao respectivo Comitê de Bacia durante o período de vazões defluentes mínimas reduzidas.

Art. 9º Esta Resolução entra em vigor na data de sua publicação.

(assinado eletronicamente)
VICENTE ANDREU



SERVIÇO PÚBLICO FEDERAL
MINISTÉRIO DO MEIO AMBIENTE
INSTITUTO BRASILEIRO DO MEIO AMBIENTE E DOS RECURSOS NATURAIS RENOVÁVEIS

AUTORIZAÇÃO ESPECIAL Nº 07/2015

A PRESIDENTE DO INSTITUTO BRASILEIRO DO MEIO AMBIENTE E DOS RECURSOS NATURAIS RENOVÁVEIS - IBAMA, nomeada por Decreto de 5 de maio de 2015, publicado no Diário Oficial da União de 6 de maio de 2015, no uso das atribuições que lhe conferem o art. 22º, parágrafo Único, Inciso V do Decreto nº 6.096, de 26 de abril de 2007, que aprovou a Estrutura Regimental do IBAMA, publicado no Diário Oficial da União de 27 de abril de 2007. RESOLVE:

Expedir a presente Autorização Especial a:

EMPRESA: COMPANHIA HIDRO ELÉTRICA DO SÃO FRANCISCO - CHESF
CNPJ: 33.541.308/0001-16
ENDEREÇO: Rua Delmiro Gouveia, 333 - Bonfim
CEP: 50761-901 CIDADE: Recife UF: PE
TELEFONE: (081) 3229-2212 FAX: (081) 3229-2413
PROCESSO IBAMA Nº: 40650.002016/00-11
CADASTRO TÉCNICO FEDERAL Nº: 60419

Para executar testes de redução da vazão defluente da UHE Sobradinho em caráter emergencial, até o limite de 800 m³/s, medidos na defluência da UHE Xingó, considerando as seguintes etapas:

- 850 m³/s em tempo integral na primeira etapa;
- 800 m³/s em tempo integral na segunda etapa.

Esta Autorização Especial não revoga a Autorização Especial nº 01/2013 (2ª retificação) e não prejudica outras licenças legalmente exigíveis e deverá estar disponível no local da atividade licenciada, para efeito de fiscalização.

Esta Autorização Especial é válida pelo período de 90 (noventa) dias, a contar da emissão da Autorização pela Agência Nacional de Águas - ANA estando sua validade condicionada ao cumprimento das condicionantes constantes no verso deste documento, que deverão ser atendidas dentro dos respectivos prazos estabelecidos, e dos demais anexos constantes do processo que, embora não transcritos, são partes integrantes deste documento.

Brasília/DF,

MARILENE RAMOS
Presidente do IBAMA

CONDIÇÕES DE VALIDADE DA AUTORIZAÇÃO ESPECIAL Nº 07/2015

1. Condições Gerais:

- 1.1. Esta Autorização Especial somente será válida a partir do momento em que a Companhia Hidrelétrica do São Francisco - CHESF comunicar ao Ibama que já foram adotadas todas as ações de responsabilidade das diversas entidades e usuários, a jusante de Sobradinho, que possibilitam a redução da restrição da defluência.
- 1.2. Esta Autorização Especial será prorrogada automaticamente durante o período de agravamento de escassez hídrica no rio São Francisco, de acordo com as simulações de reservação da UHE sobradinho, apresentadas pelo Operador Nacional do Sistema Elétrico.
- 1.3. Esta Autorização Especial será suspensa no momento em que o regime hídrico do rio São Francisco atingir a vazão que permita as Usinas Hidrelétricas operarem com uma vazão residual mínima de 1.300 m³/s.
- 1.4. Quaisquer alterações nas informações prestadas com relação à atividade deverão ser precedidas de anuência do IBAMA.
- 1.5. O IBAMA, mediante decisão motivada, poderá modificar as condicionantes e as medidas de controle e adequação, suspender ou cancelar esta licença, caso ocorra:
 - violação ou inadequação de quaisquer condicionantes ou normas legais;
 - omissão ou falsa descrição de informações relevantes que subsidiaram a expedição da licença;
 - graves riscos ambientais e de saúde;

2. Condições Específicas:

- 2.1. Na hipótese de ocorrência de níveis críticos da qualidade ambiental durante os procedimentos de redução de vazão, a CHESF deverá retornar imediatamente ao patamar de vazão anteriormente praticado.
- 2.2. Executar, previamente à realização dos testes, o Plano de Comunicação Social apresentado na correspondência CE-SOC-377/2015 e CE-SPE-011/2015, com as adequações solicitadas no Parecer 02001.004880/2015-01 COHID/IBAMA.
- 2.3. Implementar o Plano de Gerenciamento, conforme proposta apresentada ao Ibama, por meio da correspondência CE-SOC-377/2015 e CE-SPE-011/2015, com as adequações solicitadas pelo Parecer nº 02001.004880/2015-01 COHID/IBAMA.
- 2.4. Enviar, em até 40 (quarenta) dias após a conclusão dos testes, relatório final contendo a descrição das ações realizadas, dos impactos ambientais identificados, das eventuais medidas mitigadoras implantadas e avaliação da efetividade das medidas, no qual deverá constar a avaliação dos seguintes monitoramentos ambientais, conforme diretrizes neste Parecer:
 - Monitoramento da Integridade do Leito do rio São Francisco;
 - Monitoramento da Qualidade da Água;
 - Monitoramento do Avanço da Cunha Salina;
 - Monitoramento e Controle de Processos Erosivos;
 - Monitoramento dos Impactos Socioambientais da Redução de Vazão; e
 - Monitoramento da Ictiofauna e dos Estoques Pesqueiros;
 - Monitoramento de Macrófitas Aquáticas;
 - Plano de Comunicação Social.
- 2.5. O monitoramento da qualidade da água deverá ser executado com periodicidade semanal durante a realização dos testes.
- 2.6. Incluir no Monitoramento de Qualidade da água análise de fitoplâncton.



Superintendência de Operação e Contratos de
Transmissão de Energia - SOC
Fone (81)3229.4100 - Fax (81)3229.4058

FAC - SÍMILE

Número: FAX-SOC-009/2016	Data: 01/02/2016	Nº Folha: 01/01	Telefone: (81) 3229.4100
-----------------------------	---------------------	--------------------	-----------------------------

DESTINATÁRIO

Empresa: FAX CIRCULAR	País: BRASIL
Órgão / Área:	Telefone: (0)
Nome:	

Assunto: Vazões no Submédio e Baixo São Francisco

Em continuidade ao processo de divulgação de informações, a respeito da operação dos reservatórios da Bacia do Rio São Francisco, comunicamos que Agência Nacional de Águas - ANA emitiu a Resolução nº 66/2016, publicada no Diário Oficial em 01/02/2016, prorrogando até o dia 31/03/2016, a autorização da redução da vazão defluente mínima dos reservatórios de Sobradinho e Xingó, de 1.300 m³/s para 800 m³/s.

Referamos a V.Sa. a adoção das medidas cabíveis, bem como a ampla divulgação junto às comunidades ribeirinhas.

Salientamos que manteremos V.Sa. informado sobre a evolução da situação e colocamo-nos à sua disposição para quaisquer esclarecimentos.

Atenciosamente,

RUY BARBOSA PINTO JÚNIOR
Superintendente de Operação e Contratos de Transmissão de Energia

SE ALGUMA FOLHA NÃO FOI RECEBIDA, FAVOR TELEFONAR



Superintendência de Operação e Contratos de
Transmissão de Energia - SOC
Fone: (81)3229-4100 - Fax: (81)3229-4058

FAC - SÍMILE

Número FAX-SOC-015/2016	Data 25/02/2016	Nº Folha 01/01	Telefax (81) 3229.4100
DESTINATÁRIO			
Empresa FAX CIRCULAR	País BRASIL		
Órgão / Área	Telefax () ()		
Nome			
Assunto: Vazões no Baixo São Francisco			

Em continuidade ao processo de divulgação de informações, a respeito da operação dos reservatórios da Bacia do Rio São Francisco, comunicamos que em cumprimento à decisão judicial referente ao Processo Nº 0801538-80.2015.4.05.8500 – Ação Civil Pública, expedida pela 3ª Vara – Subseção Judiciária de Propriá - SE, a vazão defluente do Reservatório de Xingó será elevada dos atuais 800 m³/s para 900 m³/s a partir das 00:00h do dia 26/02/2016.

Desta forma, solicitamos a V.Sa. ampla divulgação junto às comunidades ribeirinhas.

Solicitamos que manteremos V.Sa. informada sobre o desenvolvimento da situação e colocamo-nos à sua disposição para quaisquer esclarecimentos.

Atenciosamente,

RUY BARBOSA PINTO JÚNIOR
Superintendente de Operação e Contratos de Transmissão de Energia

SE ALGUMA FOLHA NÃO FOI RECEBIDA, FAVOR TELEFONAR



Superintendência de Operação e Contratos de
Transmissão de Energia - SOC
Fone (81)3229.4100 - Fax (81)3229.4088

FAC - SÍMILE

Número FAX-SOC-018/2016	Data 16/03/2016	Nº Folha 01/01	Telefax (81) 3229.4100
DESTINATÁRIO			
Empresa FAX CIRCULAR	País BRASIL		
Orgão / Área	Telefone (0)		
Nome			
Assunto: Vazões no Baixo São Francisco			

Em continuidade ao processo de divulgação de informações, a respeito da operação dos reservatórios da Bacia do Rio São Francisco, comunicamos que tendo em vista a suspensão de liminar nº 0801395-55.2016.4.05.0000, defendida pelo Tribunal Regional Federal da 5ª Região, referente à decisão judicial relativa ao Processo nº 0801538-90.2015.4.05.8500 – Ação Civil Pública, expedida pela 9ª Vara – Subseção Judiciária de Propriá - SE, a vazão defluente do Reservatório de Xingó retornará ao patamar de 800 m³/s a partir do dia 17/03/2016.

Desta forma, a vazão defluente do Reservatório de Xingó será reduzida dos atuais 900 m³/s para 800 m³/s a partir das 00:00h do dia 17/03/2016, em conformidade com as autorizações especiais emitidas pela Agência Nacional de Águas - ANA e pelo Instituto Brasileiro de Meio Ambiente e dos Recursos Naturais Renováveis – IBAMA.

Salientamos que manteremos V.Sa. informada sobre o desenvolvimento da situação e colocamo-nos à sua disposição para quaisquer esclarecimentos.

Atenciosamente,

RUY BARBOSA PINTO JÚNIOR
Superintendente de Operação e Contratos de Transmissão de Energia

SE ALGUMA FOLHA NÃO FOI RECEBIDA, FAVOR TELEFONAR

Cartaz do Plano de Comunicação Social;



Companhia Hidro Elétrica do São Francisco – Chesf
 Diretoria de Engenharia e Construção – DE
 Superintendência de Planejamento da Expansão – SPE
 Departamento de Meio Ambiente – DMA
 Divisão de Meio Ambiente de Gestão – DEMG

PLANO DE COMUNICAÇÃO SOCIAL E DE MONITORAMENTO DOS IMPACTOS SOCIOAMBIENTAIS DA REDUÇÃO DE VAZÃO

Reservatório de Sobradinho PERCENTUAL DE VOLUME ÚTIL ARMazenADO

Ano	Volume Útil (%)
ANO 2012	88%
ANO 2013	48%
ANO 2014	57%
ANO 2015	21%
ANO 2016	1%

Contato:
 E-mail: maoambiental@chesf.gov.br
 Site: <http://www.chesf.gov.br/reservoiresofrancisco/>

Folder do Plano de Comunicação Social;

Em 01 de fevereiro de 2016, a Agência Nacional de Águas (ANA) publicou no Diário Oficial da União, edição Nº 21, pag. 121 a [Resolução nº 66/2016](#), que dispõe no seu Art. 1º: "Autorizar a redução, até 31 de março de 2016, da descarga mínima instantânea dos reservatórios de Sobradinho e Xingó, no rio São Francisco, de 1300 m³/s para 800 m³/s."

Estão sendo enviados relatórios para o IBAMA contendo a descrição das ações realizadas e dos programas de monitoramento em desenvolvimento pela CHESF.

Todos os usuários devem, conjuntamente, buscar soluções técnicas e operacionais para solucionar os problemas com o objetivo de preservar a água e garantir o seu uso múltiplo.

Observações: Códigos em azul são os municípios pertencentes ao Comitê da Bacia Hidrográfica do São Francisco

Municípios da Bacia	
Alagoas (AL)	Monte Alegre (PE)
Alagoa Nova (AL)	Paraná (PE)
Alagoa dos Reis (AL)	Paripatanga (PE)
Alagoa Grande (AL)	Paripati (PE)
Alagoa Seca (AL)	Paripati (PE)
Alagoa de Matias (AL)	Paripati (PE)
Alagoa de Santana (AL)	Paripati (PE)
Alagoa de São Paulo (AL)	Paripati (PE)
Alagoa de São José (AL)	Paripati (PE)
Alagoa de São Francisco (AL)	Paripati (PE)
Alagoa de São Manoel (AL)	Paripati (PE)
Alagoa de São Pedro (AL)	Paripati (PE)
Alagoa de São Vicente (AL)	Paripati (PE)
Alagoa de São João (AL)	Paripati (PE)
Alagoa de São Luís (AL)	Paripati (PE)
Alagoa de São Miguel (AL)	Paripati (PE)
Alagoa de São Sebastião (AL)	Paripati (PE)
Alagoa de São Tomé (AL)	Paripati (PE)
Alagoa de São Valério (AL)	Paripati (PE)
Alagoa de São Xavier (AL)	Paripati (PE)
Alagoa de São Zé (AL)	Paripati (PE)
Alagoa de São Antônio (AL)	Paripati (PE)
Alagoa de São Bento (AL)	Paripati (PE)
Alagoa de São Carlos (AL)	Paripati (PE)
Alagoa de São Domingos (AL)	Paripati (PE)
Alagoa de São Estevão (AL)	Paripati (PE)
Alagoa de São Filipe (AL)	Paripati (PE)
Alagoa de São Geraldo (AL)	Paripati (PE)
Alagoa de São João Batista (AL)	Paripati (PE)
Alagoa de São José do Bonfim (AL)	Paripati (PE)
Alagoa de São José do Rio Preto (AL)	Paripati (PE)
Alagoa de São Luís do Quitandino (AL)	Paripati (PE)
Alagoa de São Miguel do Iguaçu (AL)	Paripati (PE)
Alagoa de São Paulo do Ateneu (AL)	Paripati (PE)
Alagoa de São Raimundo (AL)	Paripati (PE)
Alagoa de São Sebastião do Rio Preto (AL)	Paripati (PE)
Alagoa de São Tomé do Aracaju (AL)	Paripati (PE)
Alagoa de São Valério do Bonfim (AL)	Paripati (PE)
Alagoa de São Xavier do Sul (AL)	Paripati (PE)
Alagoa de São Zé do Rio Preto (AL)	Paripati (PE)
Alagoa de São Antônio do Rio Preto (AL)	Paripati (PE)
Alagoa de São Bento do Rio Preto (AL)	Paripati (PE)
Alagoa de São Carlos do Rio Preto (AL)	Paripati (PE)
Alagoa de São Domingos do Rio Preto (AL)	Paripati (PE)
Alagoa de São Estevão do Rio Preto (AL)	Paripati (PE)
Alagoa de São Filipe do Rio Preto (AL)	Paripati (PE)
Alagoa de São Geraldo do Rio Preto (AL)	Paripati (PE)
Alagoa de São João do Rio Preto (AL)	Paripati (PE)
Alagoa de São José do Rio Preto (AL)	Paripati (PE)
Alagoa de São Luís do Rio Preto (AL)	Paripati (PE)
Alagoa de São Miguel do Rio Preto (AL)	Paripati (PE)
Alagoa de São Paulo do Rio Preto (AL)	Paripati (PE)
Alagoa de São Sebastião do Rio Preto (AL)	Paripati (PE)
Alagoa de São Tomé do Rio Preto (AL)	Paripati (PE)
Alagoa de São Valério do Rio Preto (AL)	Paripati (PE)
Alagoa de São Xavier do Rio Preto (AL)	Paripati (PE)
Alagoa de São Zé do Rio Preto (AL)	Paripati (PE)
Alagoa de São Antônio do Rio Preto (AL)	Paripati (PE)
Alagoa de São Bento do Rio Preto (AL)	Paripati (PE)
Alagoa de São Carlos do Rio Preto (AL)	Paripati (PE)
Alagoa de São Domingos do Rio Preto (AL)	Paripati (PE)
Alagoa de São Estevão do Rio Preto (AL)	Paripati (PE)
Alagoa de São Filipe do Rio Preto (AL)	Paripati (PE)
Alagoa de São Geraldo do Rio Preto (AL)	Paripati (PE)
Alagoa de São João do Rio Preto (AL)	Paripati (PE)
Alagoa de São José do Rio Preto (AL)	Paripati (PE)
Alagoa de São Luís do Rio Preto (AL)	Paripati (PE)
Alagoa de São Miguel do Rio Preto (AL)	Paripati (PE)
Alagoa de São Paulo do Rio Preto (AL)	Paripati (PE)
Alagoa de São Sebastião do Rio Preto (AL)	Paripati (PE)
Alagoa de São Tomé do Rio Preto (AL)	Paripati (PE)
Alagoa de São Valério do Rio Preto (AL)	Paripati (PE)
Alagoa de São Xavier do Rio Preto (AL)	Paripati (PE)
Alagoa de São Zé do Rio Preto (AL)	Paripati (PE)
Alagoa de São Antônio do Rio Preto (AL)	Paripati (PE)
Alagoa de São Bento do Rio Preto (AL)	Paripati (PE)
Alagoa de São Carlos do Rio Preto (AL)	Paripati (PE)
Alagoa de São Domingos do Rio Preto (AL)	Paripati (PE)
Alagoa de São Estevão do Rio Preto (AL)	Paripati (PE)
Alagoa de São Filipe do Rio Preto (AL)	Paripati (PE)
Alagoa de São Geraldo do Rio Preto (AL)	Paripati (PE)
Alagoa de São João do Rio Preto (AL)	Paripati (PE)
Alagoa de São José do Rio Preto (AL)	Paripati (PE)
Alagoa de São Luís do Rio Preto (AL)	Paripati (PE)
Alagoa de São Miguel do Rio Preto (AL)	Paripati (PE)
Alagoa de São Paulo do Rio Preto (AL)	Paripati (PE)
Alagoa de São Sebastião do Rio Preto (AL)	Paripati (PE)
Alagoa de São Tomé do Rio Preto (AL)	Paripati (PE)
Alagoa de São Valério do Rio Preto (AL)	Paripati (PE)
Alagoa de São Xavier do Rio Preto (AL)	Paripati (PE)
Alagoa de São Zé do Rio Preto (AL)	Paripati (PE)
Alagoa de São Antônio do Rio Preto (AL)	Paripati (PE)
Alagoa de São Bento do Rio Preto (AL)	Paripati (PE)
Alagoa de São Carlos do Rio Preto (AL)	Paripati (PE)
Alagoa de São Domingos do Rio Preto (AL)	Paripati (PE)
Alagoa de São Estevão do Rio Preto (AL)	Paripati (PE)
Alagoa de São Filipe do Rio Preto (AL)	Paripati (PE)
Alagoa de São Geraldo do Rio Preto (AL)	Paripati (PE)
Alagoa de São João do Rio Preto (AL)	Paripati (PE)
Alagoa de São José do Rio Preto (AL)	Paripati (PE)
Alagoa de São Luís do Rio Preto (AL)	Paripati (PE)
Alagoa de São Miguel do Rio Preto (AL)	Paripati (PE)
Alagoa de São Paulo do Rio Preto (AL)	Paripati (PE)
Alagoa de São Sebastião do Rio Preto (AL)	Paripati (PE)
Alagoa de São Tomé do Rio Preto (AL)	Paripati (PE)
Alagoa de São Valério do Rio Preto (AL)	Paripati (PE)
Alagoa de São Xavier do Rio Preto (AL)	Paripati (PE)
Alagoa de São Zé do Rio Preto (AL)	Paripati (PE)



Companhia Hidro Elétrica do São Francisco – Chesf
Departamento de Meio Ambiente - DMA
Divisão de Meio Ambiente de Geração - DEMG

Plano de Comunicação Social e de Monitoramento dos Impactos Socioambientais da Redução de Vazão



Fevereiro/2016

Com a escassez de chuvas na bacia do rio São Francisco desde 2013, este fenômeno climático tem prejudicado de forma significativa a oferta de água para o abastecimento público, em todos os municípios que margeiam as suas águas. Outros setores que dependem do armazenamento da água como o de irrigação e o de energia hidrelétrica (principal matriz energética do País) também estão sendo afetados pela falta de chuvas e pelo menor volume de água armazenada nos reservatórios.

O Operador Nacional do Sistema Elétrico (ONS), responsável pela operação Sistema Interligado Nacional (SIN), e o Ministério de Minas e Energia (MME), comprovaram a necessidade de redução da vazão defluente das Usinas de Sobradinho e Xingó. A partir daí, a Agência Nacional de Águas (ANA) e o Instituto Brasileiro dos Recursos Naturais Renováveis (IBAMA) emitiram autorizações para que a Chesf em caráter emergencial, reduza a vazão a partir da UHE Sobradinho. Desde 2013, foram emitidas resoluções pela ANA, devido à falta de chuvas, autorizando a prorrogação da prática de vazões mínimas.

Em continuidade ao processo de redução, o Ibama em 17 de abril de 2015, expediu **AUTORIZAÇÃO ESPECIAL Nº 05/2015** de redução de vazão a partir da UHE Sobradinho, até o limite de 900 m³/s.

OBJETIVO DO PLANO

Manter um canal de comunicação permanente entre a Chesf, e as comunidades ribeirinhas do São Francisco, levando informações sobre a situação hídrica do Brasil, com ênfase na bacia do rio São Francisco.

PROGRAMAS EM DESENVOLVIMENTO

A Chesf, como usuária das águas do rio São Francisco é responsável em aplicar a redução temporária, sob a fiscalização da ANA, e IBAMA, e tem a responsabilidade de repassar informações técnicas da bacia aos poderes públicos estaduais e municipais, aos usuários, ao Comitê da Bacia Hidrográfica (CBHSF), as comunidades ribeirinhas e, também, para a mídia durante o período de vazões defluentes mínimas reduzidas. Além do Plano de Comunicação Social, estão sendo realizados os seguintes programas de monitoramento de qualidade da água, dos processos erosivos, da cunha salina e dos impactos socioambientais.

OPERAÇÃO

A bacia do São Francisco vem enfrentando condições hidrometeorológicas críticas, com vazões e precipitações abaixo da média, com consequências nos níveis de armazenamento dos reservatórios ali instalados. Por isso, para manter os estoques de água, a operação dos reservatórios vem sendo feita de forma especial desde abril de 2013, com ações de redução temporária da vazão mínima defluente com acompanhamento periódico pelas instituições governamentais responsáveis.

Desde o início do mês de janeiro/2016, período de chuvas na bacia, estão acontecendo reuniões semanais na sede da ANA, em Brasília, para avaliação da situação a jusante dos reservatórios de Três Marias e Sobradinho com a prática de vazões reduzidas. Geralmente participam das reuniões representantes do Comitê (CBHSF), do ONS, do IBAMA, do MME, da Companhia Energética de Minas Gerais (CEMIG), da CHESF, entre outras instituições governamentais e representantes de setores usuários da água da bacia.

Folder Compensação Financeira.

O pagamento de CPURH ao Estado do Rio Grande do Sul é realizado anualmente em maio de 2016.

No período de 2011 a 2014, o montante pago pelo uso de recursos hídricos para geração de energia elétrica no Estado do Rio Grande do Sul foi de R\$ 1.349 milhões, conforme pode ser observado na Tabela I.

No ano de 2015, cerca de 16,5 mil milhões foram investidos pelas empresas e instituições financeiras no Estado do Rio Grande do Sul, provenientes da geração de energia em outras hidroelétricas afiladas (Tabela I).

A geração de energia elétrica, através de hidroelétricas, estádio com o pagamento de CPURH, a implementação e manutenção do Sistema Nacional de Gerenciamento de Recursos Hídricos e investimentos para a recuperação de áreas degradadas e a implantação de projetos de conservação de recursos hídricos.

Além disso, a alteração do CPURH de R\$10 para R\$12, pela Lei nº 10.200, de 2001, e a criação da Agência Nacional de Águas - ANA, em 2004, para a gestão e a regulação do sistema de recursos hídricos, que podem representar um diferencial para a saúde, educação e bem estar da população.

No que diz respeito aos Municípios e Estados, os recursos são distribuídos de acordo com o valor gerado por cada município. É importante a atuação do Conselho Estadual de Recursos Hídricos e o Conselho Nacional de Recursos Hídricos para a distribuição dos recursos, que podem representar um diferencial para a saúde, educação e bem estar da população.

O Setor Hidroelétrico e o Pagamento Pelo Uso de Recursos Hídricos

Uma Realidade

Bacia do Rio São Francisco
Marçalongos

Projeto: Sistema de Gestão
CIC - Superintendência de Gestão e Controle de Recursos Hídricos
CERH - Departamento de Recursos Hídricos e Gestão Ambiental
COPRH - Comissão de Gestão de Recursos Hídricos



Pagamento pelo Uso de Recursos Hídricos do Setor de Geração de Energia Elétrica

A Compensação Financeira pela Utilização de Recursos Hídricos para Geração de Energia - CPURH, criada pela Lei nº 7.990 de 28 de dezembro de 1989, atendendo ao disposto na Constituição Federal de 1988, estabelece como referência a ser utilizada o valor de 0,0% da energia produzida.

Em 13 de março de 1990, a Lei nº 8.381 definiu a forma de distribuição desse pagamento, utilizando como critério para dividir o valor entre os municípios, a área inundada por reservatório.

No ano de 2000, a Lei nº 8.364, de 17 de julho de 2000, criou a Agência Nacional de Águas - ANA e estabeleceu:

- aumento do valor de CPURH de 0,0% para 0,75%;
- alteração dos percentuais de distribuição, de acordo com o Órgão de Administração Direta de União;
- criação de que os 0,75% seriam divididos em partes ao Ministério de Meio Ambiente - MMA, para aplicação na implementação do Sistema Nacional de Recursos Hídricos e no Sistema Nacional de Gerenciamento de Recursos Hídricos.

A distribuição dos 0,75% estabelecida na Lei nº 8.364/00, de continuidade ao disposto na Lei nº 8.005/1990, que já determinava a aplicação de recursos oriundos do CPURH em:

- instalação, gerenciamento e suporte do Sistema Nacional de Gerenciamento de Recursos Hídricos;
- operação e manutenção de rede hidroenergéticas rurais, estudo de recursos hídricos e fiscalização dos serviços de irrigação, e
- política de proteção ambiental.

O valor de Compensação Financeira pela Utilização de Recursos Hídricos para Geração de Energia - CPURH é o pago o valor segundo a fórmula:

$$CPURH = 6,75\% \times EH \times TAR$$

Onde:
 EH é a energia produzida de origem hídrica efetivamente certificada, medida em MW;
 TAR é o Tarifário Anualizado de Tarifários, fixado pela Agência Nacional de Energia Elétrica - ANEEL.

A distribuição mensal de CPURH é realizada de seguinte forma:

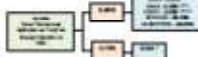

- * CNEH - Ministério de Meio Ambiente (para aplicar na implementação do Sistema Nacional de Recursos Hídricos e no Sistema Nacional de Gerenciamento de Recursos Hídricos) - em conformidade com o Sistema Nacional de Águas - SNA;
- ** CNEQA - Ministério de Meio Ambiente;
- ** CNE - Ministério de Minas e Energia;
- ** CNEQA - Fundação de Amparo à Pesquisa em Coordenação Científica e Tecnológica.

A Lei 7.990/1990 criou a aplicação desses recursos no pagamento de dívidas e no quadro permanente de pessoal.

A Lei 10.185, de 14 de fevereiro de 2001, passou a permitir o uso dos recursos do CPURH para pagamento de dívidas para com a União e seus entes, e para aplicação também na capitalização de fundos de previdência.

Na Tabela I é apresentada, para o período de 2001 até 2014, a distribuição dos valores referentes ao pagamento pelo uso de recursos hídricos atribuídos por todas as usinas hidroelétricas situadas na Bacia do Rio São Francisco.

Tabela I - Distribuição dos recursos financeiros de CPURH pagos pelo Estado do Rio Grande do Sul ao Rio São Francisco.

Município	2001		2002		2003		2004		2005		2006		2007		2008		2009		2010		2011		2012		2013		2014		
	Valor (R\$)	%	Valor (R\$)	%	Valor (R\$)	%	Valor (R\$)	%	Valor (R\$)	%	Valor (R\$)	%	Valor (R\$)	%	Valor (R\$)	%	Valor (R\$)	%	Valor (R\$)	%	Valor (R\$)	%	Valor (R\$)	%	Valor (R\$)	%	Valor (R\$)	%	
Alameda

Fonte: dados de origem do autor.
 CNEH - Conselho Nacional de Energia;
 CNEQA - Conselho Nacional de Meio Ambiente;
 CNE - Conselho Nacional de Energia;
 CNEQA - Fundação de Amparo à Pesquisa em Coordenação Científica e Tecnológica.

No período 2012 a 2014, a geração de energia das usinas hidroelétricas do Ceará proporcionou através do CPURH o aporte de R\$ 465,7 milhões distribuídos aos Municípios e Estado de Roraima integrantes do Rio São Francisco, conforme observado na Tabela II.

Tabela II - Distribuição dos recursos financeiros de CPURH pagos pelo Estado do Rio Grande do Sul ao Rio São Francisco.

Município	2012		2013		2014	
	Valor (R\$)	%	Valor (R\$)	%	Valor (R\$)	%
Alameda

Anexo III– Registro Fotográfico das atividades de Comunicação Direta



Secretaria de Educação de Penedo – AL



Secretaria de Educação (Transportes) Penedo – AL



Secretaria Municipal de Comunicação (SECOM) de Penedo – AL



Secretaria de Cultura e Turismo de Penedo – AL



Secretaria de Agricultura de Penedo – AL



Secretaria de Indústria e Comércio de Penedo – AL



Secretaria de Educação de Piaçabuçu – AL



Secretaria de Educação de São Brás – AL



Secretaria de Educação de Porto Real do Colégio – AL



Secretaria de Administração de Igreja Nova – AL



Secretaria de Saúde de Igreja Nova – AL



Secretaria de Educação de Igreja Nova – AL



Secretaria de Infra Estrutura de Igreja Nova – AL



Secretaria de Educação de Traipu – AL



Secretaria de Meio Ambiente de Traipu – AL



Secretaria de Administração de Traipu – AL



Prefeitura Municipal de Penedo – AL



Prefeitura Municipal de Piaçabuçu – AL



Prefeitura Municipal de São Brás – AL



Prefeitura Municipal de Porto Real do Colégio – AL



Prefeitura Municipal de Igreja Nova – AL



Prefeitura Municipal de Traipu – AL



Instituto de Meio Ambiente de Alagoas em Penedo – AL



5ª Superintendência Regional da Codevasf – Penedo – AL



5ª Superintendência Regional da Codevasf – Penedo – AL



Companhia de Saneamento de Alagoas - Casal em Piaçabuçu - AL



Comunidade ribeirinha em Piaçabuçu – AL



Colônia de Pescadores Z-12 de Penedo – AL



Colônia de Pescadores Z-19 de Piaçabuçu – AL



Brejo Grande - SE - Explicação sobre a Vazão Reduzida e as dificuldades enfrentadas



Ilha Das Flores - SE - Fotos da reunião da Colônia



Neopólís - SE - Apresentação dos folders e respondendo ao questionário



Amparo do São Francisco -SE - Leitura dos folders





Amparo do São Francisco -SE - Preenchimento do questionário



Propriá – SE - Conversando sobre os folders distribuídos



Propriá – SE - Aplicação do questionário



Poço Redondo – SE - Explicando os folders

Poço Redondo – SE - Preenchimento do questionário



Petrolina - PE - Explicando o conteúdo dos folders



Petrolina - PE - Respondendo ao questionário



Sobradinho – BA - Aplicação do questionário e explicação sobre os folders



Juazeiro – BA - Apresentação dos folders e aplicação do questionário



Santa Maria da Boa Vista - PE - Conversa sobre o conteúdo dos folders e aplicação do questionário



Orocó – PE - Chegada à ilha e aplicação do questionário



Cabrobó - PE - Explicação sobre os folders entregues, aplicação do questionário



Abaré -BA - Explicação sobre os folders e aplicação dos questionários



Belém do São Francisco - PE - Explicação sobre os folders e aplicação do questionário



Lagoa Grande – PE - Explicação sobre os folders e aplicação do questionário



Pão de Açúcar – AL - Barracos onde os pescadores consertam barcos e motores e onde fizemos a reunião – explicação dos folders e aplicação do questionário



Delmiro Gouveia – AL- Explicação dos folders e aplicação do questionário



Belo Monte – AL - Explicação sobre os folders e aplicação do questionário

Anexo IV – Questionário sobre percepção de impactos socioambientais

		FAVELA DE RECONSTRUÇÃO DE BRUÇALVOE (VILA) DE SÃO FRANCISCO EM SÃO FRANCISCO E FAVELA DE SOMBRIÃO ANT. SOMB.
EMPRESA Nº <u>93</u>	DATA <u>12/12/2016</u>	
em <u>Ilha de Itaipava - SE</u>		

II) Dados do Entrevistado

Nome completo	Qual atividade laboral exercida?	Assentado a Colônia de Pesca? Se sim, qual?
<u>José Edilson da Silva</u>	Pesca (C) Agricultura () Cadeiro () Servidor público () Outros ()	Sim () Não () Nome da Colônia <u>2-23</u>
<u>Walter Ferreira dos Santos</u>	Pesca (C) Agricultura () Cadeiro () Servidor público () Outros ()	Sim () Não () Nome da Colônia
<u>Luiz Carlos do Lencle Barros</u>	Pesca (C) Agricultura () Cadeiro () Servidor público () Outros ()	Sim () Não () Nome da Colônia <u>2-21</u>
<u>Robson dos Santos</u>	Pesca (C) Agricultura () Cadeiro () Servidor público () Outros ()	Sim () Não () Nome da Colônia <u>2-22</u>
<u>Renato de Souza</u>	Pesca (C) Agricultura () Cadeiro () Servidor público () Outros ()	Sim (C) Não () Nome da Colônia <u>2-22</u>

III) Como você avalia os impactos e efeitos da operação de favela sobre o tempo de viagem de você ao Rio São Francisco para o trabalho ou escola?

	Tem impacto significativo na sua rotina	Tem impacto, mas não atrapalha o trabalho ou estudos	Não afeta minha rotina
Afastamento de água para a comunidade	<input checked="" type="checkbox"/>		
Pesco	<input checked="" type="checkbox"/>		
Agitação			
Outros	<input checked="" type="checkbox"/>		

IV) Na sua percepção, qual a importância

	Muito importante	Importante	Pouco importante
De São Francisco na sua vida?	<input checked="" type="checkbox"/>		
De comunicação entre a Chesf e as comunidades ribeirinhas, neste processo de Realocação de favelas em São Francisco?		<input checked="" type="checkbox"/>	
Das ações ambientais realizadas, qual a utilidade pública em seu dia a dia?	<input checked="" type="checkbox"/>		

4) Na sua percepção, com relação à conservação da floresta, quem é responsável de forma mais importante no estado por sua preservação?

	Sim	Negativo	Não
De uma forma geral, como você avalia as autoridades?	X		
Como você avalia sua atuação pessoal na realização dessas reuniões, caso não é o presidente do Núcleo Florestal do São Francisco?	X		

5) Avaliação dos temas tratados durante as reuniões de conservação:

Temas discutidos	Existente	Sim	Negativo	Não
Água e energia elétrica			X	
Uso do território água		X		
Manutenção de bens e bens				X
Água, agricultura, pecuária, extrativismo				X
Meio ambiente (poluição, manuseio de medicamentos)	X			
Recuperação de áreas degradadas		X		
Conservação de mata com o meio ambiente	X			
Produção de madeira (trabalho de longo)	X			

6) Avaliação dos materiais distribuídos durante as reuniões de conservação:

Tipo de material distribuído	Existente	Sim	Negativo	Não
Trabalho		X		
Cartões		X		
Cartões	X			
Cartões		X		
Mapa		X		

7) Observações:

O Rio São Francisco só vem de 1980
com a linha norte.

O SBCA não funciona os dias
de Chef porque hoje não tem a presença
porque se não tem a presença

de Chef não tem a presença
com o SBCA.



PLANO DE COMUNICAÇÃO DA REDUÇÃO DE VAZÃO DA BARRAGEM DO SÃO FRANCISCO A PARTIR DE 10/01/2016 ATÉ JUNHO

CAMPANHA Nº: 7ª

DATA: 18/2/2016

LOCAL: Ilha das Flores - SE

II - Dados dos Entrevistados

Nome completo	Qual o trabalho/atividade exercida?	Afiliado a alguma entidade? Se sim, qual?
Maria Leonilda Santos	Faixa (x) Agricultura () Comércio () Serviço público () Outro ()	Sim (x) Não () Nome da Entidade: <u>223</u>
Rosamaria Gomes dos Santos	Faixa (x) Agricultura () Comércio () Serviço público () Outro ()	Sim (x) Não () Nome da Entidade: <u>223</u>
Sabina dos Santos Irmã Rosamaria dos Santos	Faixa (x) Agricultura () Comércio () Serviço público () Outro ()	Sim (x) Não () Nome da Entidade: <u>223</u>
	Faixa (x) Agricultura () Comércio () Serviço público () Outro ()	Sim (x) Não () Nome da Entidade: <u>223</u>
Rosamaria Gomes dos Santos	Faixa (x) Agricultura () Comércio () Serviço público () Outro ()	Sim (x) Não () Nome da Entidade: <u>223</u>

III - Como está sendo ou será percebida o impacto da operação de Redução Temporária de vazão no Rio São Francisco para o parcelar de Ilha (X)?

	Condições (agrícolas/pecuárias) muito ruins	Problemas, mas toleráveis/aceitáveis	Não afetou minha vida
Abastecimento de água para a comunidade	X		
Pesco	X		
Agricultura	X		
Navegação	X		

IV - Na sua percepção, qual o impacto

	Não importante	Importante	Extremamente importante
Do Rio São Francisco de sua vida?	X		
Da comunicação entre a Chesf e as comunidades afetadas, neste processo de redução de vazão no São Francisco?	X		
Das temas apresentados nos reuniões, qual o conteúdo preferido por você e por quê?	X		

4) De que maneira, considerando a distribuição da UTM, seria a operação de Redução Financeira de Valor em R\$ 100 milhões?

	Sim	Parcial	Não
De uma forma geral, como está sendo as receitas?	✓		
Como está sendo as informações passadas às instituições financeiras, como é o fluxo e o processo de coleta de dados em São Paulo?	✓		

5) Análise das parcelas tributadas sobre as receitas de conservação:

Taxas de Receita	Localidade	Sim	Parcial	Não
Água e energia elétrica		✓		
Use recursos de água		✓		
Verbas para saneamento básico				✓
Água, agricultura, esportes, recreação		✓		✓
Materiais (pedra, cimento, madeira, etc.)				
Proteção de áreas protegidas	✓			
Transporte de materiais para a obra				✓
Produção de energia (vento, etc.)	✓			

6) Análise dos materiais para obra de acordo com o município de conservação:

Taxas sobre os materiais	Município	Sim	Parcial	Não
Taxas	✓			
Carros	✓			
Carros	✓			
Carros	✓			
Outros	✓			

7) Observações gerais

O Rio está cheio de lama e pedras
 Ref. O Ibama é um órgão
 controlador de um período de conservação
 que não tem



PLANO DE COMUNICAÇÃO DA REDUÇÃO DE VELOCIDADE NA BACIA DO SÃO FRANCISCO A PARTIR DE SOBRADINHOS ATÉ XINGÓ

CAMPANHA Nº 7.2

DATA 16/12/16

LOCAL Ilha das Flores - SE

1) Dados dos Entrevistados

Nome completo	Qual atividade laboral exercida?	Assentado e Colônia de Pesca? Se sim, qual?
<u>MAURÍCIO VICENTE DOS SANTOS</u>	Peça (X) Agricultura () Comércio () Servidor público () Outro ()	Sim (X) Não () Nome da Colônia: <u>23</u>
<u>MARCEL RIBEIRO DOS SANTOS</u>	Peça (X) Agricultura () Comércio () Servidor público () Outro ()	Sim (X) Não () Nome da Colônia: <u>23</u>
<u>Manoel Mariano Bispo</u>	Peça (X) Agricultura () Comércio () Servidor público () Outro ()	Sim (X) Não () Nome da Colônia: <u>23</u>
<u>Antonio Luiz dos Santos</u>	Peça (X) Agricultura () Comércio () Servidor público () Outro ()	Sim (X) Não () Nome da Colônia: <u>23</u>
<u>Glaucia Santos</u>	Peça (X) Agricultura () Comércio () Servidor público () Outro ()	Sim (X) Não () Nome da Colônia: <u>23</u>

2) Como você avalia na sua percepção, o impacto da operação de Redução Temporária de Velocidade no Rio São Francisco para o potencial do SDFV (s)?

	Comprometeu significativamente o potencial	Prejudicial, mas foi possível se adaptar	Não houve nenhuma alteração
Abastecimento de água para a comunidade	<input checked="" type="checkbox"/>		
Peça	<input checked="" type="checkbox"/>		
Agricultura	<input checked="" type="checkbox"/>		
Navegação	<input checked="" type="checkbox"/>		

3) Na sua percepção, qual a importância:

	Muito importante	importante	Pouco importante
Do Rio São Francisco na sua vida?	<input checked="" type="checkbox"/>		
Da comunicação entre a cidade e as comunidades ribeirinhas, nesse processo de redução de velocidade no Rio São Francisco?		<input checked="" type="checkbox"/>	
Das informações apresentadas nos materiais, qual a utilidade prática na sua vida a dia?			<input checked="" type="checkbox"/>

4) Na sua percepção, com relação à comunicação de Christ sobre a gestão de festação Temporária na Visão de São São Francisco

	Bom	Regular	Ruim
De uma forma geral, como você avalia os conteúdos?	X		
Como você avalia seu interesse pessoal na realização destas reuniões, com foco no processo de visita Redentiva no São Francisco?	X		

5) Avaliação dos temas tratados durante as reuniões de comunicação:

Temas discutidos	Capiente	Bom	Regular	Ruim
Água e energia elétrica				X
Dimensional da água		X		
Saneamento básico e Sude			X	
Água, agricultura, agrícolas, desmatamento				X
Mais calor (aquecimento, manutenção, recuperação)	X	X		
Recuperação de áreas degradadas	X			
Compostagem de resíduos com o meio ambiente				X
Produção de mudas (Núcleo de Xique)				X

6) Avaliação dos materiais distribuídos durante as reuniões de comunicação:

Tipos de material distribuído	Capiente	Bom	Regular	Ruim
Folhetos		X		
Cartões		X		
Certificas		X		
Cartões		X		
Boletins		X		

7) Observações gerais:



PLANO DE COMUNICAÇÃO DA REDUÇÃO DE VAZÃO DA BACIA DO SÃO FRANCISCO A PARTIR DE SOBRADINHO ATÉ XINGÓ

CAMPANHA N°: 07^ª

DATA: 12/02/2016

LOCAL ASSOCIAÇÃO Refúgio - MOPUS - SE

1) Dados dos Entrevistados

Nome completo	Quais atividades laborais EXERCEN?	Associado a Colônia de Pesca? Se sim, qual?
Júlia Santos Buzábio Silva	Pesca (X) Agricultura () Comércio () Servidor público () Outro ()	Sim (X) Não () Nome da Colônia: Z F
Genilda James Vieira	Pesca (X) Agricultura () Comércio () Servidor público () Outro ()	Sim (X) Não () Nome da Colônia: Z F
Leides Gomes dos Santos	Pesca (X) Agricultura () Comércio () Servidor público () Outro ()	Sim (X) Não () Nome da Colônia: Z F
Maria Rosi Maria Santos	Pesca (X) Agricultura () Comércio () Servidor público () Outro ()	Sim (X) Não () Nome da Colônia: Z F
Zelinda Donácio	Pesca (X) Agricultura () Comércio () Servidor público () Outro ()	Sim (X) Não () Nome da Colônia: Z F

2) Como você avalia na sua percepção, o impacto da operação de Redução Temporária da Vazão no Rio São Francisco para o patamar de 800m³/s?

	Comprometeu significativamente nossa rotina	Prejudicial, mas foi possível se adaptar..	Não afetou nossa rotina
Abastecimento de água para a comunidade		X	
Pesca	X		
Agricultura	X		
Navegação			X

3) Na sua percepção, qual a importância:

	Muito importante	Importante	Pequena importância
Do Rio São Francisco na sua vida?	X		
Da comunicação entre a Chesf e as comunidades ribeirinha, nesse processo de Redução de Vazão no São Francisco?		X	
Dos temas apresentados nas reuniões, qual a utilidade prática no seu dia a dia?		X	

4) Na sua percepção, com relação à comunicação da Chief sobre a operação de Redução Temporária de Vazão no Rio São Francisco:

	Bom	Regular	Ruim
De uma forma geral, como você avalia as reuniões?		X	
Como você avalia seu interesse pessoal na realização dessas reuniões, cujo foco é o processo de Vazão Reduzida no São Francisco?			X

5) Avaliação dos temas tratados durante as reuniões de comunicação:

Temas discutidos	Excelente	Bom	Regular	Ruim
Água e eventos climáticos				X
Uso racional da água				X
Saneamento básico e Saúde				X
Água, agricultura, agrotóxicos, desmatamento				X
Mata ciliar (legislação, manutenção, recuperação)				X
Recuperação de áreas degradadas				X
Compromisso de todos com o meio ambiente				X
Produção de mudas (Viveiro de Xingó)			●	

6) Avaliação dos materiais distribuídos durante as reuniões de comunicação:

Tipo de material distribuído	Excelente	Bom	Regular	Ruim
Foldáms		X		
Certazes			X	
Cartilhas			X	
Camiseta			X	
Bande			X	

7) Observações gerais:

O município Betume é o menos favorecido em todos municípios. Na Betume a assistência na saúde press. tratamento de saneamento básico, na Betume onde realmente temos um representante para defender nossos direitos e a falta do peixe e da água está afetando a saúde pública. Para procura outros estados.



PLANO DE COMUNICAÇÃO DA REDUÇÃO DE VAZÃO DA BACIA DO RIO FRANCISCO A PARTIR DE SOBRAMINHÓ ATÉ VINHÓ

CAMPAÑA N.º 092

DATA 11/02/2016

LOCALIZAÇÃO DO PUNTO DE AMPLIFICAÇÃO 5E

1) Dados dos Entrevistados

Nome completo	Qual o seu trabalho habitual (setor)?	Associado a alguma entidade? Se sim, qual?
<u>Yolvia Marques Santos</u>	Peça () Agricultura () Comércio () Serviço público () Outro ()	Sim () Não () Nome da Entidade: _____
<u>Guionvaldo Santos Tavares</u>	Peça () Agricultura () Comércio () Serviço público () Outro ()	Sim () Não () Nome da Entidade: _____
<u>Elvira Martins da Silva</u>	Peça () Agricultura () Comércio () Serviço público () Outro ()	Sim () Não () Nome da Entidade: _____
<u>Edna Santos Silva</u>	Peça () Agricultura () Comércio () Serviço público () Outro ()	Sim () Não () Nome da Entidade: _____
	Peça () Agricultura () Comércio () Serviço público () Outro ()	Sim () Não () Nome da Entidade: _____

2) Como está a vida na sua povoação, a nível da situação de melhoria/versão da Vazão do Rio São Francisco para a passagem do Rêtil (5E)?

	Compreensão significativamente maior/menor	Problemas, melhor ou piorar a situação	Não afetou nada
Abastecimento de água para a comunidade	<input checked="" type="checkbox"/>		
Peça	<input checked="" type="checkbox"/>		
Agricultura	<input checked="" type="checkbox"/>		
Navegação		<input checked="" type="checkbox"/>	

3) Na sua povoação, qual a importância:

	Muito importante	Importante	Pouco importante
Do Rio São Francisco na sua vida?	<input checked="" type="checkbox"/>		
Da comunicação entre a Chesf e as comunidades ribeirinhas, neste processo de Redução de Vazão do Rio São Francisco?		<input checked="" type="checkbox"/>	
Das temáticas apresentadas nos murais, qual a importância prática na sua vida e da?		<input checked="" type="checkbox"/>	

4) Na sua percepção, com relação à conservação da floresta sobre a qualidade de vida da população de Itaipava, na Região Metropolitana:

	Bom	Bastante Bom	Bastante Ruim	Ruim
De uma forma geral, como você avalia a situação?	X			
Como você avalia sua qualidade pessoal na realização dessas atividades, caso não é o problema de saúde relatado no item 3 anterior?				X

5) Avaliação dos bens materiais distribuídos durante as reuniões de conservação:

Tipo de Material	Carro	Bom	Bastante Bom	Ruim
Água e alimentos distribuídos			X	
Um material de água			X	X
Tranquilizante para o Sol			X	X
Água, alimentos, roupas, medicamentos		X		X
Materiais (papelão, materiais, etc.)				X
Remédios de uso regular				X
Compartimento de ônibus com o mesmo problema			X	
Produtos de limpeza (Vivero de Itaipava)			X	

6) Avaliação dos materiais distribuídos durante as reuniões de conservação:

Tipo de material do Estado	Carro	Bom	Bastante Bom	Ruim
Carro		X		
Carro		X		
Carro		X		
Carro	X	X		
Carro	X	X		

7) Comentários:

Não podemos obter um subsídio adequado de parte do Estado de Rio de Janeiro para a conservação florestal, pois a mesma não é considerada uma atividade econômica para que possam ser concedidos subsídios. Além disso, a falta de recursos financeiros do Estado de Rio de Janeiro para a conservação florestal é um problema sério.



Plano de Comunicação de Emergência de Segurança em caso de
 Ocorrência com o Sistema de Saneamento de São Paulo

Documento nº: 001

Data: 17/02/2016

Nome completo: Roberto de Jesus - Engenheiro

2. Dados dos Contribuintes

Nome completo	Qualificação (Estado, Município, Bairro, Rua, nº)	Assinatura e Carimbo de Identificação
<u>Roberto de Jesus</u>	<u>Engenheiro (Agricultura) Curitiba Jardim Botânico Rua ...</u>	<u>[Assinatura]</u>
<u>[Nome]</u>	<u>Engenheiro (Agricultura) Curitiba Jardim Botânico Rua ...</u>	<u>[Assinatura]</u>
<u>[Nome]</u>	<u>Engenheiro (Agricultura) Curitiba Jardim Botânico Rua ...</u>	<u>[Assinatura]</u>
<u>[Nome]</u>	<u>Engenheiro (Agricultura) Curitiba Jardim Botânico Rua ...</u>	<u>[Assinatura]</u>
<u>[Nome]</u>	<u>Engenheiro (Agricultura) Curitiba Jardim Botânico Rua ...</u>	<u>[Assinatura]</u>

3. Como está sendo ou vai ser realizado o controle de operação do sistema, temporária ou definitivamente, de acordo com o plano de emergência para cada caso (se houver)?

	Controle de operação temporária	Controle de operação definitiva	Outros dados relevantes
Atendimento de água para a comunidade	<u>X</u>	<u>X</u>	<u>X</u>
Plantas	<u>X</u>	<u>X</u>	
Agricultura	<u>X</u>	<u>X</u>	
Recepção	<u>X</u>	<u>X</u>	

4. No seu parecer, qual a importância de:

	Atualização	Implantação	Resposta Emergencial
De ser desenvolvido no site?	<u>X</u>		
De comunicação entre a Chesf e os contribuintes, através de mensagens de texto ou de áudio no site?		<u>X</u>	
De ter um representante nos reuniões, com a unidade gerida no site de emergência?	<u>X</u>		

4) Na sua concepção, com relação à comunicação de Deus há a presença de Defecção Temporária de tudo ou de tudo Progressiva?

	Sim	Negativo	Não
De uma forma geral, considerando todos os aspectos?			X
Como está sendo sua interação pessoal na realidade cotidiana, incluindo, não fosse é a presença de todas defecções ou não?			X

5) Avaliação das fontes transmitidas durante os momentos de comunicação:

Fontes transmitidas:	Existente	Sim	Negativo	Não
Água e comida (Vida)...		X		
Comunidade de Água				X
Instrumentos físicos e saúde				X
Água, agricultura, irrigação, desenvolvimento			X	
Atividade física, recreação, recreação, recreação			X	
Recuperação de áreas degradadas	X			
Comunidade de todos com a terra arborizada		X		
Proteção ambiental (Água e Ar)				X

6) Avaliação dos recursos distribuídos durante os momentos de comunicação:

Recursos distribuídos:	Existente	Sim	Negativo	Não
Terra	X			
Comida		X		
Comida	X			
Comida	X			
Água	X			X

7) Conclusões:

Não ocorreram permanentemente
 com curso longo, porque há um
 problema.
 Principalmente nos subúrbios
 de São Paulo, onde há um longo caminho
 para chegar ao trabalho com um
 trânsito precário.



PLANO DE IMPLEMENTAÇÃO DA REGULAÇÃO DE PREÇOS DA ENERGIA ELÉTRICA NO MERCADO À PARTIR DE 30/06/2016 - ANEXO

IDENTIFICAÇÃO Nº 97 em 17/12/2016
com o objetivo de Atualização do Plano

2) Dados das Dependências

Nome completo	Qualificação (seu ou dependente?)	Associação e Colégio de Freguesia de onde saiu?
<u>Luís Miguel de Sousa</u>	<u>Avogado (Advogado)</u> <u>Comércio (Comércio)</u>	<u>Sim (X) Não ()</u> <u>Nome do Colégio</u> <u>2 de 1911</u>
<u>Dr. António José de Sousa</u>	<u>Avogado (Advogado)</u> <u>Comércio (Comércio)</u>	<u>Sim (X) Não ()</u> <u>Nome do Colégio</u> <u>2 de 1911</u>
	<u>Avogado (Advogado)</u> <u>Comércio (Comércio)</u>	<u>Sim (X) Não ()</u> <u>Nome do Colégio</u> <u>2 de 1911</u>
	<u>Avogado (Advogado)</u> <u>Comércio (Comércio)</u>	<u>Sim (X) Não ()</u> <u>Nome do Colégio</u> <u>2 de 1911</u>
	<u>Avogado (Advogado)</u> <u>Comércio (Comércio)</u>	<u>Sim () Não (X)</u> <u>Nome do Colégio</u> <u>2 de 1911</u>

3) Dados relativos ao seu processo, relativos ao comércio de energia elétrica produzido no vosso país de origem ou não, incluindo o valor de 2016/17.

	Comércio de energia elétrica produzido	Produção para os outros países	Mãe alguma outra coisa
<u>Atividade de produção de energia elétrica</u>			<u>X</u>
<u>Outra</u>	<u>X</u>		
<u>Importação</u>			<u>X</u>
<u>Outros</u>	<u>X</u>		

4) As suas atividades são a seguir:

	Mãe portuguesa	Importação	Produção portuguesa
<u>Se for da produção de energia</u>	<u>X</u>		
<u>Se comércio entre a Chesf e as parcerias externas, incluindo o comércio de energia elétrica no mercado</u>		<u>X</u>	
<u>Se comércio de energia elétrica para a produção de energia elétrica</u>		<u>X</u>	

1) Na sua percepção, com relação à cultura, há de Olen sobre a operação de comércio temporário do vinho na Rio São Francisco?

	Sim	Não	Outro
De uma forma geral, como você avalia os negócios?		✓	✓
Como você avalia os produtos produzidos no comércio de vinho, geralmente, após fazer o processo de Venda Temporária no Rio Francisco?		✓	

2) Avaliação dos recursos naturais durante os períodos de comercialização

Recursos Naturais	Importância	Sim	Não	Outro
Água e energia elétrica			✓	
Umidade do ar			✓	
Temperatura média e baixa				✓
Área agrícola, agrotóxicos, fertilizantes				✓
Mão de obra (colheita, moagem, fermentação)	✓			
Recuperação de áreas degradadas	✓			
Compatibilidade de todos com o meio ambiente				✓
Preservação do meio (meio de fogo)			✓	

3) Avaliação dos recursos distribuídos durante os períodos de comercialização

Tipos de recursos distribuídos	Importância	Sim	Não	Outro
Capital		✓		
Conhecimento		✓		
Capital humano		✓		
Capital social		✓		
Recursos		✓		

4) Observações

mas devido a falta que o estado
 de Sergipe possui a sede industrial fica
 pelo profissional da venda do A.S. no Rio
 São Francisco devido ser distribuído
 para os estados e São Paulo



Plano de Contribuição de Educação de Valor de Marca
de São Paulo, São e Porto de São Paulo, São Paulo

CAMPAÑA Nº: 2.ª

Data: 17/2/2010

IDCM: Associação de Bateado

1) Dados dos fornecedores

Nome completo	Nome abreviado (nome fantasia)	Atividade e Código de Classe de Serviço de acordo com o CNIS
<u>Maria Zaira de Almeida</u>	<u>Atividade () Agricultura / Comércio () Serviço público () Outros ()</u>	<u>Sim () Não ()</u> Nome da Cidade
<u>Valdeci de Castro Costa</u>	<u>Atividade () Agricultura / Comércio () Serviço público () Outros ()</u>	<u>Sim () Não ()</u> Nome da Cidade
<u>Roberto de Souza</u>	<u>Atividade () Agricultura / Comércio () Serviço público () Outros ()</u>	<u>Sim () Não ()</u> Nome da Cidade
<u>Lucivaldo Maria dos Santos</u>	<u>Atividade () Agricultura / Comércio () Serviço público () Outros ()</u>	<u>Sim () Não ()</u> Nome da Cidade
	<u>Atividade () Agricultura / Comércio () Serviço público () Outros ()</u>	<u>Sim () Não ()</u> Nome da Cidade

2) Como está sendo ou vai ser feita a prestação de serviços de limpeza temporária de ruas no Rio São Francisco para o período de 2009/10?

	Compreensão satisfatória de responsabilidade	Prestação dos serviços adequados	Atendimento ao cliente
<u>Atendimento de acordo com a realidade de São Paulo</u>	<input checked="" type="checkbox"/>	<input checked="" type="checkbox"/>	
<u>Adequado</u>	<input checked="" type="checkbox"/>	<input checked="" type="checkbox"/>	<input checked="" type="checkbox"/>

3) Se não for possível, qual a justificativa

	Atendimento	Atendimento	Prestação satisfatória
<u>De acordo com a realidade de São Paulo</u>	<input checked="" type="checkbox"/>		<input checked="" type="checkbox"/>
<u>De acordo com a realidade de São Paulo e as necessidades locais, sendo possível de acordo com a realidade de São Paulo</u>		<input checked="" type="checkbox"/>	
<u>De acordo com a realidade de São Paulo, qual a justificativa para não ser possível</u>		<input checked="" type="checkbox"/>	

g) De acordo com o perfil, com relação à conservação do EEEI sobre a conservação de produtos farmacêuticos do Estado de São Paulo:

	Sim	Não	Outro
De que forma você utiliza os produtos farmacêuticos?	X		X
Como você utiliza os produtos farmacêuticos? (se não souber, diga qual é o nome do produto farmacêutico que utiliza)	X		

h) Avaliação das fontes de água durante as reuniões de conservação:

Tipo de fonte	Qualidade	Sim	Não	Outro
Água de torneira (cisterna)		X	X	X
Água mineral (garrafa)				X
Artesiana (boreia e poço)				
Água, superfície, lago, rio, represa, etc.				
Melhores (água de chuva, poço, etc.)				
Outros (se houver)	X			
Compreensão de todos com a mesma unidade	X			
Produção de materiais (livros de registro)	X			

i) Avaliação das atividades distribuídas durante as reuniões de conservação:

Tipo de atividade distribuída	Qualidade	Sim	Não	Outro
Atividade	X			
Atividade	X			
Atividade	X			
Atividade	X			
Atividade	X			

j) Observações gerais:

Na maioria das vezes não muito ruim
 Porque há os produtos são muito deficientes
 Para não sofrer com os produtos de baixo
 de uma vida melhor nos produtos de baixo
 muito de qualidade porque não tem o mesmo
 grau de conservação e a falta de um
 produto nos produtos muito de qualidade



PLANO DE COMUNICAÇÃO DA REJEIÇÃO DE VOTO DA BACIA DO SÃO FRANCISCO A PARTIR DE SOBRADEIRO ATÉ JUAZEIRO

CAMINHÃO Nº: 025

DATA: 12/01/2015

LOCAL: ARRUA SANTANA - PÉROLA - SE

1) Dados dos Entrevistados

Nome completo	Qual atividade laboral exerce(m)?	Associado a Coletiva de Pesca? Se sim, qual?
<u>William de Almeida Silva</u>	Pesca (X) Agricultura () Comércio () Servidor público () Outro ()	Sim (X) Não () <u>Região de Colônia</u> <u>27</u>
<u>Alan Murgado Santos</u>	Pesca (X) Agricultura () Comércio () Servidor público () Outro ()	Sim (X) Não () <u>Região de Colônia</u> <u>27</u>
<u>Ysabelle Santos</u>	Pesca (X) Agricultura () Comércio () Servidor público () Outro ()	Sim (X) Não () <u>Região de Colônia</u> <u>27</u>
<u>Edelle Costa Silva</u>	Pesca (X) Agricultura () Comércio () Servidor público () Outro ()	Sim (X) Não () <u>Região de Colônia</u> <u>27</u>
<u>Alencar Santos</u>	Pesca (X) Agricultura () Comércio () Servidor público () Outro ()	Sim (X) Não () <u>Região de Colônia</u> <u>27</u>

2) Como você avalia na sua percepção, o impacto da construção do Barragem Temporária de Várzea no Rio São Francisco para o acesso de água?

	Causa prejuízo significativo em suas terras	Prejudicial, mas foi possível se adaptar	Não afetou suas terras
Abastecimento de água para a comunidade			<input checked="" type="checkbox"/>
Pesca	<input checked="" type="checkbox"/>		
Agricultura		<input checked="" type="checkbox"/>	
Navegação	<input checked="" type="checkbox"/>		

3) Na sua percepção, qual importância:

	Muito importante	Importante	Pouco importante
De Rio São Francisco na sua vida?	<input checked="" type="checkbox"/>		
Da comunicação entre a Chesf e as comunidades ribeirinhas nesse processo de Rejeição de Voto no São Francisco?		<input checked="" type="checkbox"/>	
Das temas apresentados nas reuniões, qual a utilidade prática no seu dia a dia?	<input checked="" type="checkbox"/>		

4) Na sua percepção, com relação à comunicação do Chefê sobre a operação de Redução Tarifária de Vendas no São Francisco?

	Sim	Não	Não sabe
De uma forma geral, sobre qual modo de resultados?	<input checked="" type="checkbox"/>		
Como está sendo seu trabalho pessoal na realização dessas reuniões, cujo foco é o processo de Venda Reduzida no São Francisco?	<input checked="" type="checkbox"/>		

5) Avaliação dos temas tratados durante as reuniões de comunicação:

Temas tratados	Exatamente	Sim	Parcial	Não
Agua e energia elétrica			<input checked="" type="checkbox"/>	
Uso racional da água			<input checked="" type="checkbox"/>	
Saneamento básico e coleta				<input checked="" type="checkbox"/>
Água para agricultura, agroindústrias, desmatamento			<input checked="" type="checkbox"/>	
Mata ciliar (proteção, manutenção, recuperação)			<input checked="" type="checkbox"/>	
Recuperação de áreas degradadas				<input checked="" type="checkbox"/>
Compras e venda de terras com o meio ambiente				<input checked="" type="checkbox"/>
Produção de resíduos (lixão de lixo)			<input checked="" type="checkbox"/>	

6) Avaliação dos materiais distribuídos durante as reuniões de comunicação:

Tipos de material distribuído	Exatamente	Sim	Parcial	Não
Fôlhas		<input checked="" type="checkbox"/>		
Cartazes		<input checked="" type="checkbox"/>		
Cartões		<input checked="" type="checkbox"/>		
Cartelas		<input checked="" type="checkbox"/>		
Bolhas		<input checked="" type="checkbox"/>		

7) Observações gerais:

A maioria opinou sobre o Chefê que ele tá contribuindo com o imposto 6,5%, ele tá comprando com o município o cartão e município que cobram 16,5% e 3% que município cobrar e não deixar responsável a Reciclar este sendo cobrado pelo cartão e cartão e comissão que a comissão mas está cobrada para a reciclar e

Reunião nº 19 fase 2º

	PLANO DE COMUNICAÇÃO DA REDUÇÃO DE VAZÃO DA BACIA DO SÃO FRANCISCO A PARTIR DE SOBRADINHO ATÉ XINGÓ
CAMPANHA Nº 3ª	DATA: 20/02/16
LOCAL: Colônia 222, Povoado SAUIM, SAUIMÃO DA S.F.	

1) Dados dos Entrevistados

Nome completo	Quais atividades laborais exercem?	Associado a Colônia de Pesca? Se sim, qual?
MARSON DE SOUZA LIMA Colônia 222	Pesca (x) Agricultura () Comércio () Servidor público () Outro ()	Sim (x) Não () Nome da Colônia: 222
JOSE HELIO LEITE DA SILVA Colônia 222	Pesca (x) Agricultura () Comércio () Servidor público () Outro ()	Sim (x) Não () Nome da Colônia: 222
ALVARO PEDRO NETO Colônia 222	Pesca (x) Agricultura () Comércio () Servidor público () Outro ()	Sim (x) Não () Nome da Colônia: 222
PEDRO JOSE DE ALMEIDA Colônia 222	Pesca (x) Agricultura () Comércio () Servidor público () Outro ()	Sim (x) Não () Nome da Colônia:
	Pesca () Agricultura () Comércio () Servidor público () Outro ()	Sim () Não () Nome da Colônia:

2) Como você avalia na sua percepção, o impacto da operação de redução Temporária de Vazão no Rio São Francisco para o volume de 800m³/s?

	Comprometeu significativamente nossa rotina	Prejudicial, mas foi possível se adaptar.	Não afetou nossa rotina
Abastecimento de água para a comunidade		X	
Pesca	X		
Agricultura	X		
Navegação	X		

3) Na sua percepção, qual a importância:

	Muito importante	Importante	Pequena importância
Do Rio São Francisco na sua vida?	X		
Da comunicação entre a Chesf e as comunidades ribeirinha, neste processo de redução de Vazão no São Francisco?	X		
Das temas apresentadas nas reuniões, qual a utilidade prática no seu dia a dia?	X		

4) Na sua percepção, com relação à comunicação da Chefê sobre a operação de Recuperação Temporária do Vauão no Rio São Francisco.

	Bom	Regular	Puim
De uma forma geral, como você avalia as reuniões?	X		
Como você avalia seu interesse pessoal na realização dessas reuniões, cujo foco é o processo de Vauão Reduzida no São Francisco?	X		

5) Avaliação dos temas tratados durante as reuniões de comunicação:

Temas discutidos	Excelente	Bom	Regular	Puim
Água e eventos climáticos	X			
Uso racional de água		X		
Saneamento básico e Saúde		X		
Água, agricultura, agroindústrias, desmatamento	X			
Mata ciliar (legislação, manutenção, recuperação)	X			
Recuperação de áreas degradadas	X			
Compromisso de todos com o meio ambiente	X			
Produção de mudas (Viveiro de Kingó)	X			

6) Avaliação dos materiais distribuídos durante as reuniões de comunicação:

Tipo de material distribuído	Excelente	Bom	Regular	Puim
Folders		X		
Cartazes	X			
Cartilhas	X			
Cartileta		X		
Bônus		X		

7) Observações gerais:

TIHAMO ESPERAMOS UM REUNIAO COM O MARIANO RUC =
TODAS VEZES QUE MARIANO REUNIAO E ELE PUNDO
OPRESSO. PORQUE ELE SE APANSSO QUANDO E PARA
PRESENÇA O PESCADOR. ELE TEM QUE CHEGAR E =
REUNI OS PESCADORES PARA TITULO QUAL A TPR DE
MARIA DOS LOUROS E ETL.
ESPERAMOS A SUA PARTICIPACAO DE TODOS PESCADORES.

Rimacado 19 out 20

	PLANO DE COMUNICAÇÃO DA REDUÇÃO DE VAZÃO DA BACIA DO SÃO FRANCISCO A PARTIR DE SOBRADINHO ATÉ RINGÔ
CAMPANHA Nº: 9ª	DATA: 20/02/2016
LOCAL: Santana do São Francisco	

1) Dados dos Entrevistados

Nome completo	Quais atividades laborais exercem?	Associado a Colônia de Pesca? Se sim, qual?
Diogo Kelly Lima Siqueira	Pesca (✓) Agricultura () Comércio () Servidor público () Outro ()	Sim (x) Não () Nome da Colônia: 222
Bruno Soares Siqueira	Pesca () Agricultura () Comércio () Servidor público () Outro ()	Sim () Não () Nome da Colônia: 222
João Diogo dos Reis Soares	Pesca (x) Agricultura () Comércio () Servidor público () Outro ()	Sim (x) Não () Nome da Colônia: 222
Bruno Soares do Souto	Pesca (x) Agricultura () Comércio () Servidor público () Outro ()	Sim (x) Não () Nome da Colônia: 222
	Pesca () Agricultura () Comércio () Servidor público () Outro ()	Sim () Não () Nome da Colônia:

2) Como você avalia, na sua percepção, o impacto da operação de Redução Temporária da Vazão no Rio São Francisco para o potencial de 100m³/s?

	Comprometido significativamente nesse rotina	Prejudicial, mas foi possível se adaptar	Não afetou nessa rotina
Abastecimento de água para a comunidade		X	
Pesca	X		
Agricultura			
Navegação	X		

3) Na sua percepção, qual a importância:

	Muito importante	Importante	Pequena importância
Do Rio São Francisco na sua vida?	X		
De comunicação entre a Chesf e as comunidades ribeirinhas, nesse processo de Redução de Vazão no São Francisco?	X		
Dos temas apresentados nas reuniões, qual a utilidade prática no seu dia a dia?	X		

- 4) Na sua percepção, com relação à comunicação da Chief sobre a operação de Redução Temporária de Vazão no Rio São Francisco:

	Bom	Regular	Puro
De uma forma geral, como você avalia as reuniões?	X		
Como você avalia sua interesse pessoal na realização dessas reuniões, cujo foco é o processo da Vazão Reduzida no São Francisco?	X		

- 5) Avaliação dos temas tratados durante as reuniões de comunicação:

Temas discutidos	Excelente	Bom	Regular	Puro
Água e eventos climáticos	X			
Uso racional da água	X			
Saneamento básico e Saúde	X			
Água, agricultura, agrotóxicos, desmatamento	X			
Mata ciliar (legislação, manutenção, recuperação)	X			
Recuperação de áreas degradadas	X			
Compromisso de todos com o meio ambiente	X			
Produção de mudas (Viveiro de Xingó)	X			

- 6) Avaliação dos materiais distribuídos durante as reuniões de comunicação:

Tipo de material distribuído	Excelente	Bom	Regular	Puro
Folders	X			
Cartazes	X			
Cartilhas	X			
Camiseta		X		
Brinquês		X		

- 7) Observações gerais:

o Estância nunca reuniu com o IBAMA e isto nunca ocorreu.

o IBAMA segue muitas impróprios na parte do saneamento.

Aborda o pescador sem conversas, exigindo tudo que está com o pescador.

o pescadores junto com as colônias queremos uma reunião com os proprietários do IBAMA.

Reunião de 19 para 20

	PLANO DE COMUNICAÇÃO DA REDUÇÃO DE VAZÃO DA BACIA DO SÃO FRANCISCO A PARTIR DE SOBRADINHO ATÉ JINGÓ
CAMPAÑHA Nº: 99	DATA: 10-07-2016
LOCAL: Colônia 1-17 - Santana do São Francisco	

5) Dados dos Entrevistados

Nome completo	Quais atividades laborais exercem?	Associado a Colônia de Pesca? Se sim, qual?
Touzeiro Manoel dos Santos	Pesca (X) Agricultura () Comércio () Servidor público () Outro ()	Sim (X) Não () Nome da Colônia: 1-17
Alto Gomes do Prado	Pesca (X) Agricultura () Comércio () Servidor público () Outro ()	Sim (X) Não () Nome da Colônia: 1-17
Correia Manoel da Silva	Pesca (X) Agricultura () Comércio () Servidor público () Outro ()	Sim (X) Não () Nome da Colônia: 1-17
Alto Gomes do Prado	Pesca (X) Agricultura () Comércio () Servidor público () Outro ()	Sim (X) Não () Nome da Colônia: 1-17
	Pesca () Agricultura () Comércio () Servidor público () Outro ()	Sim () Não () Nome da Colônia:

2) Como você avalia na sua percepção, o impacto da operação de Redução Temporária de Vazão no Rio São Francisco para o patamar de 800m³/s?

	Comprometeu significativamente nossa rotina	Prejudicou, mas foi possível se adaptar	Não afetou nossa rotina
Abastecimento de água para a comunidade		X	
Pesca	X		
Agricultura			
Navegação	X		

3) Na sua percepção, qual a importância:

	Muito importante	Importante	Pouca importância
Do Rio São Francisco na sua vida?	X		
Da comunicação entre a Chesf e as comunidades ribeirinhas, nesse processo de Redução de Vazão no São Francisco?		X	
Dos temas apresentados nas reuniões, qual a utilidade prática na vida a dia?	X		

4) Na sua percepção, com relação à comunicação da Chief sobre a operação de Regulação Temporária da Vacinação no Rio São Francisco:

	Bom	Regular	Pouco
De uma forma geral, como você avalia as reuniões?	X		
Como você avalia seu interesse pessoal na realização dessas reuniões, cujo foco é o processo da Vacinação Reduzida no São Francisco?	X		

5) Avaliação dos temas tratados durante as reuniões de comunicação:

Temas discutidos	Fácil	Bom	Regular	Pouco
Água e eventos climáticos		X		
Uso racional da água		X		
Saneamento básico e Saúde		X		
Água, agricultura, agropecuária, desmatamento		X		
Mata ciliar (legislação, manutenção, recuperação)	X			
Recuperação de áreas degradadas	X			
Compromisso de todos com o meio ambiente	X			
Produção de mudas (Viveiro de Kingó)	X			

6) Avaliação dos materiais distribuídos durante as reuniões de comunicação:

Tipo de material distribuído	Fácil	Bom	Regular	Pouco
Folders		X		
Cartazes		X		
Cartilhas		X		
Camiseta		X		
Bonês		X		

7) Observações gerais:

O que é que os ambientalistas não faz uma reunião com a Chief e com os proprietários para tratar sobre os danos do rio São Francisco.

Porque é que a licença de descarga é uma lei e não qualquer outra lei? Por quê?

Porque a Prefeitura não faz uma reunião com os proprietários?

	PLANO DE COMUNICAÇÃO DA REDUÇÃO DE VAZÃO DA BACIA DO SÃO FRANCISCO A PARTIR DE SOBRADINHO ATÉ XINGÓ
CAMPANHA Nº <u>99</u>	DATA <u>18/2/2016</u>
<u>loca Colônia 120 - Companhia do S. Francisco</u>	

1) Dados dos Entrevistados

Nome completo	Quais atividades laborais exercem?	Associado a Colônia de Pesca? Se sim, qual?
<u>Valdeci dos Santos Cordeiro</u>	Pesca (X) Agricultura (X) Comércio () Servidor público () Outro ()	Sim (X) Não () Nome da Colônia: <u>120</u>
<u>Carlus da Santos da Silva</u>	Pesca (X) Agricultura (X) Comércio () Servidor público () Outro ()	Sim (X) Não () Nome da Colônia: <u>120</u>
<u>Jackson dos Santos</u>	Pesca (X) Agricultura (X) Comércio () Servidor público () Outro ()	Sim (X) Não () Nome da Colônia: <u>120</u>
<u>Gláucia dos Santos</u>	Pesca (X) Agricultura (X) Comércio () Servidor público () Outro ()	Sim (X) Não () Nome da Colônia: <u>120</u>
	Pesca (X) Agricultura (X) Comércio () Servidor público () Outro ()	Sim (X) Não () Nome da Colônia: <u>120</u>

2) Como você avalia na sua percepção, o impacto da operação de Redução Temporária da Vazão no Rio São Francisco para o peteanar de Xingó?

	Comprometeu significativamente nossa rotina	Prejudicial, mas foi possível se adaptar	Não afetou nossa rotina
Abastecimento de água para a comunidade			
Pesca		X	
Agricultura		X	
Navegação		X	

3) Na sua percepção, qual a importância:

	Muito importante	Importante	Pequena importância
Do Rio São Francisco na sua vida?	X		
Da comunicação entre a Chesf e as comunidades ribeirinhas, neste processo de Redução de Vazão no São Francisco?		X	
Das temáticas apresentadas nas reuniões, qual a utilidade prática no seu dia a dia?		X	

4) Na sua percepção, com relação à comunicação da Chefia sobre a operação de Redução Temporária da Vazão no Rio São Francisco:

	Bom	Regular	Ruim
De uma forma geral, como você avalia as reuniões?	X	X	
Como você avalia seu interesse pessoal na realização dessas reuniões, cujo foco é o processo de Vazão Reduzida no São Francisco?			

5) Avaliação dos temas tratados durante as reuniões de comunicação:

Temas discutidos	Excelente	Bom	Regular	Ruim
Água e eventos climáticos	X			
Uso racional de água	X			
Saneamento básico e Saúde	X			
Água, agricultura, agrotóxicos, desmatamento	X			
Mata ciliar (legislação, manutenção, recuperação)	X			
Recuperação de áreas degradadas	X			
Compromisso de todos com o meio ambiente	X			
Produção de mudas (Viveiro de Xingó)	X			

6) Avaliação dos materiais distribuídos durante as reuniões de comunicação:

Tipo de material distribuído	Excelente	Bom	Regular	Ruim
Folders				
Cartazes		X		
Cartilhas		X		
Cartolina		X		
Bonês		X		

7) Observações gerais:

Em relação às Vapantes que tem acentuação, sim tem preocupação muito, por tem a vazão foi embora muitas peixes e a lavar muros e quem tem a fumaça pois dependem do processo para a mara e a manutenção, e a falta de interesse da poder público pelas pescadoras nos rios.



PLANO DE COMUNICAÇÃO DA REDUÇÃO DE VAZÃO DA BACIA DO SÃO FRANCISCO A PARTIR DE SOBRADINHO ATÉ XINGÓ

CAMPANHA Nº 9ª

DATA: 18/1/2016

local Colônia 7.20 - Chuvas de 5 Francisco

2) Dados dos Entrevistados

Nome completo	Quais atividades laborais exercem?	Associado a Colônia de Pesca? Se sim, qual?
José Santos Nascimento	Pesca (X) Agricultura () Comércio () Servidor público () Outro ()	Sim (X) Não () Nome da Colônia: 7.20
Raimon Michel dos Santos	Pesca (X) Agricultura () Comércio () Servidor público () Outro ()	Sim (X) Não () Nome da Colônia: 7.20
Ana Paula dos Santos Oliveira	Pesca (X) Agricultura () Comércio () Servidor público () Outro ()	Sim (X) Não () Nome da Colônia: 7.20
Ana Lúcia Alves da Silva Lima	Pesca (X) Agricultura () Comércio () Servidor público () Outro ()	Sim (X) Não () Nome da Colônia: 7.20
Edmundo Dennis Feitosa	Pesca () Agricultura () Comércio () Servidor público () Outro ()	Sim () Não () Nome da Colônia:

2) Como você avalia na sua percepção, o impacto da operação de Redução Temporária da Vazão no Rio São Francisco para o pantanal de 800m²/s?

	Comprometeo significativamente nossa rotina	Prejudicial, mas foi possível se adaptar	Não afetou nossa rotina
Abastecimento de água para a comunidade		X	
Pesca		X	
Agricultura		X	
Navegação		X	

3) Na sua percepção, qual a importância:

	Muito importante	Importante	Pequena importância
Do Rio São Francisco na sua vida?	X		
Da comunicação entre a Chesf e as comunidades ribeirinhas, nesse processo de Redução de Vazão no São Francisco?	X		
Dos temas apresentados nas reuniões, qual a utilidade prática em seu dia a dia?	X		

4) Na sua percepção, com relação à comunicação da Chief sobre a operação de Redução Temporária da Vazão no Rio São Francisco:

	Bom	Regular	Ruim
De uma forma geral, como você avalia as reuniões?	X		
Como você avalia seu interesse pessoal na realização desses reuniões, cujo foco é o processo da Vazão Reduzida no São Francisco?	X		

5) Avaliação dos temas tratados durante as reuniões de comunicação:

Temas discutidos	Excelente	Bom	Regular	Ruim
Água e eventos climáticos			X	
Uso racional da água		X		
Saneamento básico e Saúde				X
Água, agricultura, agrotóxicos, desmatamento				X
Meta ciliar (legislação, manutenção, recuperação)				X
Recuperação de áreas degradadas		X		
Compromisso de todos com o meio ambiente		X		
Produção de mudas (Viveiro de Xingó)		X		

6) Avaliação dos materiais distribuídos durante as reuniões de comunicação:

Tipo de material distribuído	Excelente	Bom	Regular	Ruim
Folders	X			
Cartazes	X			
Cartilhas	X			
Camiseta	X			
Bonés	X			

7) Observações gerais:

O Rio São Francisco é muito importante para a comunidade do Baixo Vão Francisco, porque é o nosso meio de sobrevivência. Sempre com uma vazão baixa muitas consequências como: o fluxo baixo, a embarcação encalha, surge vários tipos de doenças e o desmatam em áreas das cabeceiras humanas desmatando e tomando conta das ilhas vizinhas e nos prejudicam do gestaria. Mas que a secretaria do meio ambiente como: a ilhama, a marinha fiscaliza-se mais o meio ambiente para melhorar a vida dos pescadores do Baixo Vão Francisco.



PLANO DE COMUNICAÇÃO DA REDUÇÃO DE VAZÃO DA BACIA DO SÃO FRANCISCO A PARTIR DE SOBRADINHO ATÉ XINGÓ

CAMPANHA N° 9.e

DATA 18/11/2016

LOCAL Colônia 220 - Amparo do S. Francisco

1) Dados dos Entrevistados

Nome completo	Quais atividades laborais exercem?	Associado a Colônia de Pesca? Se sim, qual?
Guilherme Silva S.	Pesca (x) Agricultura () Comércio () Servidor público () Outro ()	Sim (x) Não () Nome da Colônia: 1.30
Valdiane Simões dos Santos	Pesca (x) Agricultura () Comércio () Servidor público () Outro ()	Sim (x) Não () Nome da Colônia: 1.30
Maria Auxiliadora Silva S.	Pesca (x) Agricultura () Comércio () Servidor público () Outro ()	Sim (x) Não () Nome da Colônia: 1.30
Elenilson Rodrigues de Sá	Pesca (x) Agricultura () Comércio () Servidor público () Outro ()	Sim (x) Não () Nome da Colônia: 1.30
Jose Igor Santos de Sá	Pesca (x) Agricultura () Comércio () Servidor público () Outro ()	Sim (x) Não () Nome da Colônia: 1.30

2) Como você avalia na sua percepção, o impacto da operação de Redução Temporária da Vazão no Rio São Francisco para o patamar de 800m³/s?

	Comprometeu significativamente nossa rotina	Prejudicial, mas foi possível se adaptar.	Não afetou nossa rotina
Abastecimento de água para a comunidade		x	
Pesca	x	x	
Agricultura		x	
Navegação		x	

3) Na sua percepção, qual a importância:

	Muito importante	Importante	Pequena importância
Do Rio São Francisco na sua vida?	x		
Da comunicação entre a Chesf e as comunidades ribeirinha, nesse processo de Redução de Vazão no São Francisco?		x	
Dos temas apresentados nas reuniões, qual a utilidade prática no seu dia a dia?		x	

4) Na sua percepção, com relação à comunicação da Chef sobre a operação de Redução Temporária da Vazão no Rio São Francisco:

	Bom	Regular	Ruim
De uma forma geral, como você avalia as reuniões?	X		
Como você avalia seu interesse pessoal na realização dessas reuniões, cujo foco é o processo da Vazão Reduzida no São Francisco?	X		

5) Avaliação dos temas tratados durante as reuniões de comunicação:

Temas discutidos	Excelente	Bom	Regular	Ruim
Água e eventos climáticos		X		
Uso racional da água		X		
Saneamento básico e Saúde		X		
Água, agricultura, agrotóxicos, desmatamento		X		
Meta ciliar (legislação, manutenção, recuperação)		X		
Recuperação de áreas degradadas		X		
Compromisso de todos com o meio ambiente		X		
Produção de mudas (Viveiro de Xingó)		X		

6) Avaliação dos materiais distribuídos durante as reuniões de comunicação:

Tipo de material distribuído	Excelente	Bom	Regular	Ruim
Folders		X		
Cartazes		X		
Cartilhas		X		
Camiseta		X		
Bonés		X		

7) Observações gerais:

Gostaria mais que a secretaria do meio ambiente como o Ibama, a marinha, fiscaliza-se mais o meio ambiente para melhorar a vida dos pescadores do rio São Francisco



PLANO DE COMUNICAÇÃO DA REDUÇÃO DE VAZÃO DA BACIA DO SÃO FRANCISCO A PARTIR DE SORRADEINHÓ ATÉ XINGÓ

CAMPANHA N.º 9.ª

DATA 30/12/2016

LOCAL: Colônia 7 - do Campes do S. Francisco

1) Dados dos Entrevistados

Nome completo	Quais atividades laborais exercem?	Associado a Colônia de Pesca? Se sim, qual?
Beléminda de Jesus de S. Santos	Pesca <input checked="" type="checkbox"/> Agricultura () Comércio () Servidor público () Outro ()	Sim <input checked="" type="checkbox"/> Não () Nome da Colônia: L-20
Maristina da Silva	Pesca <input checked="" type="checkbox"/> Agricultura () Comércio () Servidor público () Outro ()	Sim <input checked="" type="checkbox"/> Não () Nome da Colônia: L-20
Wally Burgo dos Santos	Pesca <input checked="" type="checkbox"/> Agricultura () Comércio () Servidor público () Outro ()	Sim <input checked="" type="checkbox"/> Não () Nome da Colônia: L-20
Fernanda Lima	Pesca <input checked="" type="checkbox"/> Agricultura () Comércio () Servidor público () Outro ()	Sim <input checked="" type="checkbox"/> Não () Nome da Colônia: L-20
Benjamin Garcia Santos	Pesca <input checked="" type="checkbox"/> Agricultura () Comércio () Servidor público () Outro ()	Sim <input checked="" type="checkbox"/> Não () Nome da Colônia: L-20

2) Como você avalia, na sua percepção, o impacto da operação de Redução Temporária de Vazão no Rio São Francisco para o patamar de 800m³/s?

	Compromete significativamente nossa rotina	Prejudicial, mas foi possível se adaptar.	Não afetou nossa rotina
Abastecimento de Água para a comunidade	<input checked="" type="checkbox"/>		
Pesca		<input checked="" type="checkbox"/>	
Agricultura			<input checked="" type="checkbox"/>
Navegação	<input checked="" type="checkbox"/>		

3) Na sua percepção, qual a importância:

	Muito importante	Importante	Pequena importância
Do Rio São Francisco na sua vida?	<input checked="" type="checkbox"/>		
De comunicação entre a Chesf e as comunidades ribeirinhas, nesse processo de Redução de Vazão no São Francisco?		<input checked="" type="checkbox"/>	
Das temas apresentados nos reuniões, qual a utilidade prática no seu dia a dia?		<input checked="" type="checkbox"/>	

4) Na sua percepção, com relação à comunicação do Chef sobre a operação de Redução Temporária de Vazão no Rio São Francisco:

	Bom	Regular	Ruim
De uma forma geral, como você avalia as reuniões?	X		
Como você avalia seu interesse pessoal na realização desses reuniões, cujo foco é o processo de Vazão Reduzida no São Francisco?	X		

5) Avaliação dos temas tratados durante as reuniões de comunicação:

Temas discutidos	Excelente	Bom	Regular	Ruim
Água e eventos climáticos	X			
Uso racional da água	X			
Saneamento básico e Saúde	X			
Água, agricultura, agrotóxicos, desmatamento		X		
Meta 2017 (legislação, manutenção, recuperação)	X			
Recuperação de áreas degradadas		X		
Compromisso de todos com o meio ambiente	X			
Produção de mudas (Vivero de Alagô)	X			

6) Avaliação dos materiais distribuídos durante as reuniões de comunicação:

Tipo de material distribuído	Excelente	Bom	Regular	Ruim
Folders	X			
Cartazes	X			
Cartilhas	X			
Camiseta	X			
Bonés	X			

7) Observações gerais:

Dupla da menor vazão do rio São Francisco já me ajudada na hora de pescar, devido a diminuição de vazão, já me ajudada também principalmente no saneamento de São Paulo, pois em algumas ruas do município só tem água durante a noite.
 Pessoal também que deveria ter a participação do IBAMA na reunião feita com o pessoal da Chef, pois eles tem uma influência muito.

	PLANO DE COMUNICAÇÃO DA REDUÇÃO DE VAZÃO DA BACIA DO SÃO FRANCISCO A PARTIR DE SOBRADINHO ATÉ XINGÓ
CAMPANHA N° 75	DATA 23/12/2016
LOCAL Proprietary	

1) Dados dos Entrevistados

Nome completo	Quais atividades laborais exercem?	Associado a Colônia de Pesca? Se sim, qual?
Gustavo do Santos Lima	Pesca () Agricultura () Comércio () Servidor público () Outro ()	Sim (X) Não () Nome da Colônia: União 18
Walter Rodrigues Lima	Pesca (X) Agricultura () Comércio () Servidor público () Outro ()	Sim () Não () Nome da Colônia: 2-8
Severino de Sousa	Pesca () Agricultura () Comércio () Servidor público () Outro ()	Sim () Não () Nome da Colônia: 2-08
Walter Afazilide da S. Moura	Pesca (X) Agricultura () Comércio () Servidor público () Outro ()	Sim () Não () Nome da Colônia: 2-08
	Pesca () Agricultura () Comércio () Servidor público () Outro ()	Sim () Não () Nome da Colônia: 2-08

2) Como você avalia na sua percepção, o impacto da operação de Redução Temporária da Vazão no Rio São Francisco para o patamar de 800m³/s?

	Comprometido significativamente neste rotina	Prejudicial, mas for possível se adaptar	Não afetou nossa rotina
Abastecimento de água para a comunidade	X		
Pesca	X		
Agricultura	X		
Navegação	X		

3) , Na sua percepção, qual a importância:

	Muito importante	Importante	Pequena importância
Do Rio São Francisco na sua vida?	X		
Da comunicação entre a Chesf e as comunidades ribeirinhas, nesse processo de Redução de Vazão no São Francisco?	X		
Dos temas apresentados nas reuniões, qual a utilidade prática no seu dia a dia?	X		

4) Na sua percepção, com relação à comunicação da Chef sobre a operação de Redução Temporária de Vazão no Rio São Francisco:

	Bom	Regular	Ruim
De uma forma geral, como você avalia as reuniões?	X		
Como você avalia seu interesse pessoal na realização destas reuniões, cujo foco é o processo de Vazão Reduzida no São Francisco?	X		

5) Avaliação dos temas tratados durante as reuniões de comunicação:

Temas discutidos	Excelente	Bom	Regular	Ruim
Água e eventos climáticos				
Uso racional da água		X		
Saneamento básico e saúde		X		
Água, agricultura, esportes, desmatamento		X		
Mata ciliar (legislação, manutenção, recuperação)		X		
Recuperação de áreas degradadas		X		
Compromisso de todos com o meio ambiente				
Produção de mudas (Valeiro de Alago)		X		

6) Avaliação dos materiais distribuídos durante as reuniões de comunicação:

Tipo de material distribuído	Excelente	Bom	Regular	Ruim
Folders		X		
Cartões		X		
Cartilhas		X		
Camiseta		X		
Bonê		X		

7) Observações gerais:

Gostariam de participar de notícias e não
 apenas as comunicadas,
 Queremos que o presidente Dilma
 represente 1-00 Relação do Brasil do
 S. Francisco do processo de recuperação
 da bacia ambiental da Foz de
 Queiram e retornar de pagamento de rio
 que não se que sejam distribuído estas bases
 Durante o período de redução
 Os países sumiram



PLANO DE COMUNICAÇÃO DA REDUÇÃO DE VAZÃO DA BACIA DO SÃO FRANCISCO A PARTIR DE SOBRADINHO ATÉ RINGÔ

CAMPANHA Nº 95

DATA 28/12/2016

LOCAL São Paulo

1) Dados dos Entrevistados

Nome completo	Quais atividades laborais exercem?	Associado a Colônia de Pesca? Se sim, qual?
Edu Suman	Pesca (x) Agricultura () Comércio () Servidor público () Outro ()	Sim (x) Não () Nome da Colônia:
José Marques Filho	Pesca (x) Agricultura () Comércio () Servidor público () Outro ()	Sim (x) Não () Nome da Colônia: Colônia 28
Josna Cavalcante dos Santos	Pesca (x) Agricultura () Comércio () Servidor público () Outro ()	Sim (x) Não () Nome da Colônia: Colônia 28
Osvaldo dos Anjos de Silva	Pesca (x) Agricultura () Comércio () Servidor público () Outro ()	Sim (x) Não () Nome da Colônia: Colônia 28
José Antonio dos Santos	Pesca (x) Agricultura () Comércio () Servidor público () Outro ()	Sim () Não () Nome da Colônia: Colônia 28

2) Como você avalia na sua percepção, o impacto da operação de Redução Temporária da Vazão no Rio São Francisco para o patamar de 800m³/s?

	Comprometeu significativamente nossa rotina	Prejudicial, mas foi possível se adaptar	Não afetou nossa rotina
Abastecimento de água para a comunidade	x		
Pesca	x		
Agricultura	x		
Navegação	x		

3) Na sua percepção, qual a importância:

	Muito importante	Importante	Pequena importância
Do Rio São Francisco na sua vida?	x		
De comunicação entre a Chesf e as comunidades ribeirinhas, neste processo de Redução de Vazão no São Francisco?	x		
Dos temas apresentados nas reuniões, qual a utilidade prática no seu dia a dia?	x		

4) Na sua percepção, com relação à comunicação da Chef sobre a operação de Redução Temporária da Vazão no Rio São Francisco

	Bom	Regular	Ruim
De uma forma geral, como você avalia as reuniões?		X	
Como você avalia seu interesse pessoal na realização dessas reuniões, cujo foco é o processo da Vazão Reduzida no São Francisco?		X	

5) Avaliação dos temas tratados durante as reuniões de comunicação:

Temas discutidos	Excelente	Bom	Regular	Ruim
Água e eventos climáticos		X		
Uso racional da água		X		
Saneamento básico e Saúde		X		
Água, agricultura, agrotóxicos, desmatamento.		X		
Mata ciliar (legislação, manutenção, recuperação)		X		
Recuperação de áreas degradadas		X		
Compromisso de todos com o meio ambiente		X		
Produção de mudas (Viveiro de Xingo)		X		

6) Avaliação dos materiais distribuídos durante as reuniões de comunicação:

Tipo de material distribuído	Excelente	Bom	Regular	Ruim
Folders		X		
Cartazes		X		
Cartilhas		X		
Camiseta		X		
Bonés		X		

7) Observações gerais:

Gostariamos de Participar das discussões e reuniões
afinal ser comunicados
Queremos que o presidente Dilma represente
as Colônias do Bairro São Francisco no processo
de renovação da licença ambiental do Xingo
Queremos o retorno do repovoamento do rio
Queremos que sejam distribuídas estas coisas durante
o processo de redução.
A féis Amizade!



PLANO DE COMUNICAÇÃO DA REDUÇÃO DE VAZÃO DA BACIA DO SÃO FRANCISCO A PARTIR DE SOBRADINHO ATÉ KINGÓ

CAMPANHA N°: 9ª

DATA: 22/02/2016

LOCAL: PAO PIRA' SE

3) Dados dos Entrevistados

Nome completo	Quais atividades laborais exercem?	Associado a Colônia de Pesca? Se sim, qual?
Jose Luiz Aguiar Reis	Pesca (X) Agricultura () Comércio () Servidor público () Outro ()	Sim (X) Não () Nome da Colônia: ZB
Jose Romys de S. S. S.	Pesca (X) Agricultura () Comércio () Servidor público () Outro ()	Sim (X) Não () Nome da Colônia: ZB
Teodoro de S. S. S.	Pesca (X) Agricultura () Comércio () Servidor público () Outro ()	Sim () Não () Nome da Colônia: ZB
Marcos de Almeida S. S.	Pesca (X) Agricultura () Comércio () Servidor público () Outro ()	Sim (X) Não () Nome da Colônia: ZB
Benedito S. S.	Pesca (X) Agricultura () Comércio () Servidor público () Outro ()	Sim (X) Não () Nome da Colônia: ZB

2) Como você avalia na sua percepção, o impacto da operação de Redução Temporária de Vazão no Rio São Francisco para o patamar de 800m³/s?:

	Comprometeu significativamente nesta rotina	Prejudicial, mas foi possível se adaptar	Não afetou necessariamente
Abastecimento de água para a comunidade	X		
Pesca	X		
Agricultura	X		
Navegação	X		

3) Na sua percepção, qual a importância:

	Muito importante	Importante	Pouco importante
Do Rio São Francisco na sua vida?	X		
De comunicação entre a Chesf e as comunidades ribeirinhas, nesse processo de Redução de Vazão no São Francisco?	X		
Dos temas apresentados nas reuniões, qual a utilidade prática no seu dia a dia?	X		

4) Na sua percepção, com relação à comunicação da Chief sobre a operação de Redução Temporária de Vazão no Rio São Francisco:

	Bom	Regular	Ruim
De uma forma geral, como você avalia as reuniões?		✓	
Como você avalia seu interesse pessoal na realização desses reuniões, cujo foco é o processo de Vazão Reduzida no São Francisco?		✓	

5) Avaliação dos temas tratados durante as reuniões de comunicação:

Temas discutidos	Excelente	Bom	Regular	Ruim
Água e eventos climáticos		✓		
Uso racional da água		✓		
Saneamento básico e saúde		✓		
Água, agricultura, agrotóxicos, desmatamento		✓		
Mata ciliar (legislação, manutenção, recuperação)		✓		
Recuperação de áreas degradadas		✓		
Compromisso de todos com o meio ambiente		✓		
Produção de mudas (Árvore de Xingó)		✓		

6) Avaliação dos materiais distribuídos durante as reuniões de comunicação:

Tipo de material distribuído	Excelente	Bom	Regular	Ruim
Folders		✓		
Cartazes		✓		
Cartilhas		✓		
Camiseta		✓		
Bonês		✓		

7) Observações gerais:

Participamos de participar das reuniões e não apenas nos comunicados.
 Queremos que a presidente Dilma Siqueira represente as Políticas de Água SPS Francisco no processo de renovação das licenças de longo prazo. Queremos que sejam distribuídos certos materiais durante o período de redução de vazão SIVIMON.

	PLANO DE COMUNICAÇÃO DA REDUÇÃO DE VAZÃO DA BACIA DO SÃO FRANCISCO A PARTIR DE SOBRADINHO ATÉ XINGÓ
CAMPANHA Nº <u>95</u>	DATA: <u>22/12/2016</u>
LOCAL: <u>Bo. Pôrto</u>	

1) Dados dos Entrevistados

Nome completo	Quais atividades laborais exercem?	Associado a Colônia de Pesca? Se sim, qual?
<u>Daniel Antônio Costa</u>	Pesca () Agricultura () Comércio () Servidor público () Outro ()	Sim (✓) Não () Nome da Colônia: <u>28</u>
<u>Edvaldo Soares Batista</u>	Pesca () Agricultura () Comércio () Servidor público () Outro ()	Sim (✓) Não () Nome da Colônia: <u>28</u>
<u>Alvaro Silva Santos</u>	Pesca () Agricultura () Comércio () Servidor público () Outro ()	Sim (✓) Não () Nome da Colônia: <u>28</u>
<u>José Moreira da Silva</u>	Pesca () Agricultura () Comércio () Servidor público () Outro ()	Sim (X) Não () Nome da Colônia: <u>28</u>
<u>Amândio Alves de Sa</u>	Pesca () Agricultura () Comércio () Servidor público () Outro ()	Sim (✓) Não () Nome da Colônia: <u>28</u>

2) Como você avalia na sua percepção, o impacto da operação de Redução Temporária de Vazão no Rio São Francisco para o patamar de 800m³/s?

	Comprometido significativamente nessa rotina	Prejudicial, mas foi possível se adaptar	Não afetou nossa rotina
Abastecimento de água para a comunidade	X		
Pesca	X		
Agricultura	X		
Navegação	X		

3) Na sua percepção, qual a importância

	Muito importante	Importante	Pequena importância
Do Rio São Francisco na sua vida?	X		
Da comunicação entre a Chesf e as comunidades ribeirinhas, nesse processo de Redução de Vazão no São Francisco?	X		
Dos temas apresentados nas reuniões, qual a utilidade pra você no seu dia a dia?	X		

4) Na sua percepção, com relação à comunicação da Chesf sobre a operação de Redução Temporária de Vazão no Rio São Francisco:

	Bom	Regular	Ruim
De uma forma geral, como você avalia as reuniões?		X	
Como você avalia seu interesse pessoal na realização dessas reuniões, cujo foco é o processo de Vazão Reduzida no São Francisco?		X	

5) Avaliação dos temas tratados durante as reuniões de comunicação:

Temas discutidos	Excecente	Bom	Regular	Ruim
Água e eventos climáticos		X		
Uso racional da água		X		
Saneamento básico e Saúde		X		
Água, agricultura, agrôtóxicos, desmatamento		X		
Mata ciliar (legislação, manutenção, recuperação)		X		
Recuperação de áreas degradadas		X		
Compromisso de todos com o meio ambiente		X		
Produção de mudas (Viveiro de Itapó)		X		

6) Avaliação dos materiais distribuídos durante as reuniões de comunicação:

Tipo de material distribuído	Excecente	Bom	Regular	Ruim
Folders		X		
Certazes		X		
Cartilhas		X		
Camiceta		X		
Bônus		X		

7) Observações gerais:

Participamos de Participar das decisões e não apenas ser comunicado.
 Queremos que a presidente Dilma Silva represente as colônias do Baixo São Francisco, no processo de canalização das linhas multicanal do Itapó. Queremos o retorno de participação do Rio. Queremos que sejam desobrigadas as bases de dados o período de 1980 até os atuais. Sem mais.



PLANO DE COMUNICAÇÃO DA REDUÇÃO DE VAZÃO DA BACIA DO SÃO FRANCISCO A PARTIR DE SOBRADINHO ATÉ JUNHO 2016

CAMPANHA Nº 9A

DATA: 02/02/2016

LOCAL: Propriedade - Sergipe

1) Dados dos Entrevistados

Nome completo	Quais atividades laborais exercem?	Associado a Colônia de Pesca? Se sim, qual?
Alcides Reis da Silva Cunha da Silva Gilberto Rocha Neto	Pesca (X) Agricultura () Comércio () Servidor público () Outro ()	Sim (X) Não () Nome da Colônia: ZB
Guilherme Reis Neto	Pesca () Agricultura () Comércio () Servidor público () Outro ()	Sim (X) Não () Nome da Colônia: ZB
Franisco Sales de Santos Oliveira	Pesca (X) Agricultura () Comércio () Servidor público () Outro ()	Sim (X) Não () Nome da Colônia: ZB
João Antônio de S. F.	Pesca (X) Agricultura () Comércio () Servidor público () Outro ()	Sim (X) Não () Nome da Colônia: ZB
Edalleirto Bezerra dos Santos	Pesca (X) Agricultura () Comércio () Servidor público () Outro ()	Sim (X) Não () Nome da Colônia: ZB

2) Como você avalia na sua percepção, o impacto da operação de Redução Temporária de Vazão no Rio São Francisco para o patamar de 800m³/s?

	Comprometido significativamente nossa rotina	Prejudicial, mas foi possível se adaptar	Não afetou nossa rotina
Abastecimento de água para a comunidade	X		
Pesca	X		
Agricultura	X		
Navegação	X		

3) Na sua percepção, qual a importância:

	Muito importante	Importante	Pouca importância
Do Rio São Francisco na sua vida?	X		
Da comunicação entre a Chesf e as comunidades ribeirinhas, nesse processo de redução de vazão no São Francisco?	X		
Dos temas apresentados nas reuniões, qual a utilidade prática no seu dia a dia?	X		

4) Na sua percepção, com relação à comunicação da Chef sobre a operação de Redução Temporária da Vacina no Rio São Francisco:

	Bom	Regular	Ruim
De uma forma geral, como você avalia as reuniões?		X	
Como você avalia seu interesse pessoal na realização dessas reuniões, cujo foco é o processo da Vacina Reduzida no São Francisco?		X	

5) Avaliação dos temas tratados durante as reuniões de comunicação:

Temas discutidos	Excelente	Bom	Regular	Ruim
Água e eventos climáticos		X		
Uso racional da água		X		
Saneamento básico e Saúde		X		
Água, agricultura, agrotóxicos, desmatamento		X		
Mata ciliar (legislação, manutenção, recuperação)		X		
Recuperação de áreas degradadas		X		
Compromisso de todos com o meio ambiente		X		
Produção de mudas (Viveiro de Rêgo)		X		

6) Avaliação dos materiais distribuídos durante as reuniões de comunicação:

Tipo de material distribuído	Excelente	Bom	Regular	Ruim
Folders		X		
Cartazes		X		
Cartilhas		X		
Camiseta		X		
Bonês		X		

7) Observações gerais:

Continuamos de participar das discussões, não apenas na comunicação.
 Agradecimento que a presidente Dulceza supracitada,
 as senhoras de Baixo e da Promessa no processo
 de renovação da licenças ambientais da Xingó
 Unimais que sejam distribuídas estas licenças
 durante o processo de Redução
 O pessoal curitiba!



PLANO DE COMUNICAÇÃO DA REDUÇÃO DE VAZÃO DA BACIA DO SÃO FRANCISCO A PARTIR DE SOBRADINHO ATÉ XINGÓ

CAMPANHA N.º 9^a

DATA: 22/12/2016

LOCAL: Rio Preto - S.E.

1) Dados dos Entrevistados

Nome completo	Quais atividades laborais exercem?	Associado a Colônia de Pesca? Se sim, qual?
Ricardo J. Santos	Pesca (X) Agricultura () Comércio () Servidor público () Outro ()	Sim (X) Não () Nome da Colônia:
Evaniel Silva Brito	Pesca (X) Agricultura () Comércio () Servidor público () Outro ()	Sim (X) Não () Nome da Colônia:
Roberto Jesus de Almeida	Pesca (X) Agricultura () Comércio () Servidor público () Outro ()	Sim (X) Não () Nome da Colônia:
Valter José Leite	Pesca (X) Agricultura () Comércio () Servidor público () Outro ()	Sim (X) Não () Nome da Colônia:
Erivaldo dos Santos	Pesca (X) Agricultura () Comércio () Servidor público () Outro ()	Sim (X) Não () Nome da Colônia:

2) Como você avalia na sua percepção, o impacto da operação de Redução Temporária de Vazão no Rio São Francisco para o patamar de 800m³/s?

	Comprometido significativamente sem rotina	Prejudicial, mas foi possível se adaptar	Não afetou nossa rotina
Abastecimento de água para a comunidade	X		
Pesca	X		
Agricultura	X		
Navegação	X		

3) Na sua percepção, qual a importância:

	Muito importante	Importante	Pequena importância
Do Rio São Francisco na sua vida?	X		
Da comunicação entre a Chesf e as comunidades ribeirinhas, neste processo de Redução de Vazão no São Francisco?	X		
Das temas apresentados nas reuniões, qual a utilidade prática no seu dia a dia?	X		

4) Na sua percepção, com relação à comunicação da Chief sobre a operação de Redução Temporária de Vazão no Rio São Francisco:

	Bom	Regular	Ruim
De uma forma geral, como você avalia as reuniões?		X	
Como você avalia seu interesse pessoal na realização dessas reuniões, cujo foco é o processo de Vazão Restrita no São Francisco?		X	

5) Avaliação dos temas tratados durante as reuniões de comunicação:

Temas discutidos	Excelente	Bom	Regular	Ruim
Água e eventos climáticos		X		
Uso racional da água		X		
Saneamento básico e saúde		X		
Água, agricultura, agropecuária, desmatamento		X		
Matas ciliares (proteção, manutenção, recuperação)		X		
Recuperação de áreas degradadas		X		
Compromisso de todos com o meio ambiente		X		
Produção de mudas (Viveiro de Xingó)		X		

6) Avaliação dos materiais distribuídos durante as reuniões de comunicação:

Tipo de material distribuído	Excelente	Bom	Regular	Ruim
Folders		X		
Cartazes		X		
Cartilhas		X		
Camiseta		X		
Bonês		X		

7) Observações gerais:

GOSTARIAMOS DE PARTICIPAR DAS DECISÕES MAS APENAS SER COMUNICADO.
QUEREMOS QUE A PRESIDENTE DELMA SILVA REPRESENTE AS COLONIAS DO BAIXO SÃO FRANCISCO NO PROCESSO DE REATUALIZAÇÃO/RENOVAÇÃO DAS LICENÇAS AMBIENTAIS DO RIBÃO. QUEREMOS O RETORNO DE REPEIXAMENTO DO RIO. QUEREMOS QUE SEJAM DISTRIBUÍDAS CESTAS BÁSICAS DURANTE O PERÍODO DE REDUÇÃO. OS PEIXES SUMIRAM.

		PLANO DE COMUNICAÇÃO DA REDUÇÃO DE VAZÃO DA BACIA DO SÃO FRANCISCO A PARTIR DE SOBRADINHO ATÉ ZINGÓ
CAMPANHA N.º <u>9.ª</u>	DATA <u>22</u> / <u>12</u> / <u>2016</u>	
local <u>Propriedade 56</u>		

1) Dados dos Entrevistados

Nome completo	Quais atividades laborais exercem?	Associado a Colônia de Pesca? Se sim, qual?
<u>Werner Carlos dos Santos</u>	Pesca <input checked="" type="checkbox"/> Agricultura () Comércio () Servidor público () Outro ()	Sim <input checked="" type="checkbox"/> Não () Nome da Colônia: <u>Z8</u>
<u>Christiane de Jesus</u>	Pesca <input checked="" type="checkbox"/> Agricultura () Comércio () Servidor público () Outro ()	Sim <input checked="" type="checkbox"/> Não () Nome da Colônia: <u>Z8</u>
<u>Carolina Jacques de Sá</u>	Pesca <input checked="" type="checkbox"/> Agricultura () Comércio () Servidor público () Outro ()	Sim <input checked="" type="checkbox"/> Não () Nome da Colônia: <u>Z8</u>
<u>Idaúlio Sossamitos</u>	Pesca <input checked="" type="checkbox"/> Agricultura () Comércio () Servidor público () Outro ()	Sim <input checked="" type="checkbox"/> Não () Nome da Colônia: <u>Z8</u>
<u>Manoel Junior de Almeida</u>	Pesca <input checked="" type="checkbox"/> Agricultura () Comércio () Servidor público () Outro ()	Sim <input checked="" type="checkbox"/> Não () Nome da Colônia: <u>Z8</u>

2) Como você avalia na sua percepção, o impacto da operação de Redução Temporária de Vazão no Rio São Francisco para o patamar de 800m³/s?

	Comprometeu significativamente nossa rotina	Prejudicial, mas foi possível se adaptar	Não afetou nossa rotina
Abastecimento de água para a comunidade	<input checked="" type="checkbox"/>		
Pesca	<input checked="" type="checkbox"/>		
Agricultura	<input checked="" type="checkbox"/>		
Navegação	<input checked="" type="checkbox"/>		

3) Na sua percepção, qual a importância:

	Muito importante	Importante	Pequena importância
Do Rio São Francisco na sua vida?	<input checked="" type="checkbox"/>		
Da comunicação entre a Chesf e as comunidades ribeirinhas, nesse processo de Redução de Vazão no São Francisco?	<input checked="" type="checkbox"/>		
Das temas apresentados nas reuniões, qual a utilidade prática no seu dia a dia?	<input checked="" type="checkbox"/>		

4) Na sua percepção, com relação à comunicação da Chief sobre a operação de Redução Temporária da Vazão no Rio São Francisco:

	Bom	Regular	Ruim
De uma forma geral, como você avalia as reuniões?	X		
Como você avalia seu interesse pessoal na realização dessas reuniões, cujo foco é o processo da Vazão Reduzida no São Francisco?	X		

5) Avaliação dos temas tratados durante as reuniões de comunicação:

Temas discutidos	Excelente	Bom	Regular	Ruim
Água e eventos climáticos		X		
Uso racional de água		X		
Saneamento básico e Saúde		X		
Água, agricultura, agrotóxicos, desmatamento		X		
Mata ciliar (legislação, manutenção, recuperação)		X		
Recuperação de áreas degradadas		X		
Compromisso de todos com o meio ambiente		X		
Produção de mudas (Viveiro de Xingó)		X		

6) Avaliação dos materiais distribuídos durante as reuniões de comunicação:

Tipo de material distribuído	Excelente	Bom	Regular	Ruim
Folders	X			
Cartazes	X			
Cartilhas	X			
Camiseta	X			
Bonês	X			

7) Observações gerais:

Gostaria de participar das decisões e não apenas ser comunicado.

Queremos que a Presidente Juliana represente as Colônias do Baixo São Francisco no processo de avaliação da linha de ação ambiental de Xingó.

Queremos o retorno do relaxamento da via.

Queremos que sejam distribuídas estas básicas durante o período da redução.

Os Rêxos Sumiram!



PLANO DE COMUNICAÇÃO DA REDUÇÃO DE VAZÃO DA BACIA DO SÃO FRANCISCO A PARTIR DE SOBRADINHO ATÉ KINGÓ

CAMPANHA Nº: 95

DATA: 22/12/2016

LOCAL: Rio São Francisco

1) Dados dos Entrevistados:

Nome completo	Quais atividades laborais exercem?	Associado a Colônia de Pesca? Se sim, qual?
Osleiriana Brito Brito Costa	Pesca <input checked="" type="checkbox"/> Agricultura () Comércio () Servidor público () Outro ()	Sim <input type="checkbox"/> Não <input type="checkbox"/> Nome da Colônia: Colônia 7-8
Miriam Paulo dos Santos de Souza	Pesca <input type="checkbox"/> Agricultura () Comércio () Servidor público () Outro ()	Sim <input type="checkbox"/> Não <input type="checkbox"/> Nome da Colônia: Colônia 20-3
Edsonilton Luis de Souza	Pesca <input checked="" type="checkbox"/> Agricultura () Comércio () Servidor público () Outro ()	Sim <input type="checkbox"/> Não <input type="checkbox"/> Nome da Colônia: 2-3
Carvaldo Ferreira Sousa	Pesca <input checked="" type="checkbox"/> Agricultura () Comércio () Servidor público () Outro ()	Sim <input checked="" type="checkbox"/> Não <input type="checkbox"/> Nome da Colônia: 2-3
Carlos Brito dos Santos	Pesca <input checked="" type="checkbox"/> Agricultura () Comércio () Servidor público () Outro ()	Sim <input checked="" type="checkbox"/> Não <input type="checkbox"/> Nome da Colônia: Colônia 1-9

2) Como você avalia na sua percepção, o impacto da operação de Redução Temporária de Vazão no Rio São Francisco para o patamar de 800m³/s?

	Comprometeu significativamente nossa rotina	Prejudicial, mas foi possível se adaptar.	Não afetou nossa rotina
Abastecimento de água para a comunidade	<input checked="" type="checkbox"/>		
Pesca	<input checked="" type="checkbox"/>		
Agricultura	<input checked="" type="checkbox"/>		
Navegação	<input checked="" type="checkbox"/>		

3) Na sua percepção, qual a importância:

	Muito importante	Importante	Pouca importância
Do Rio São Francisco na sua vida?	<input checked="" type="checkbox"/>		
Da comunicação entre a Chesf e as comunidades ribeirinhas, neste processo de Redução de Vazão no São Francisco?	<input checked="" type="checkbox"/>		
Das temas apresentados nas reuniões, qual a utilidade prática no seu dia a dia?	<input checked="" type="checkbox"/>		

4) Na sua percepção, com relação à comunicação da Chefia sobre a operação de Redução Temporária da Vazão no Rio São Francisco:

	Bom	Regular	Ruim
De uma forma geral, como você avalia as reuniões?		<input checked="" type="checkbox"/>	
Como você avalia seu interesse pessoal na realização dessas reuniões, cujo foco é o processo da Vazão Reduzida no São Francisco?		<input checked="" type="checkbox"/>	

5) Avaliação dos temas tratados durante as reuniões de comunicação:

Temas discutidos	Excelente	Bom	Regular	Ruim
Água e eventos climáticos		<input checked="" type="checkbox"/>		
Uso racional da água		<input checked="" type="checkbox"/>		
Saneamento básico e Saúde		<input checked="" type="checkbox"/>		
Água, agricultura, agrotóxicos, desmatamento		<input checked="" type="checkbox"/>		
Mata ciliar (legislação, manutenção, recuperação)		<input checked="" type="checkbox"/>		
Recuperação de áreas degradadas		<input checked="" type="checkbox"/>		
Compromisso de todos com o meio ambiente		<input checked="" type="checkbox"/>		
Produção de mudas (Vineiro de Xingó)		<input checked="" type="checkbox"/>		

6) Avaliação dos materiais distribuídos durante as reuniões de comunicação:

Tipo de material distribuído	Excelente	Bom	Regular	Ruim
Folders		<input checked="" type="checkbox"/>		
Cartazes		<input checked="" type="checkbox"/>		
Cartilhas		<input checked="" type="checkbox"/>		
Camiseta		<input checked="" type="checkbox"/>		
Bonês		<input checked="" type="checkbox"/>		

7) Observações gerais:

Botaria de Pátula, dos Dirigeis,
 e não ser apenas comunicadas.
 Algumas que a presidente Dilma
 representa as Colônias do Baixo
 São Francisco no processo de recuperação
 das terras e benéficas da Chuva.
 Reunir o setor de distribuição e os
 produtores que são distribuídos pelo Projeto
 durante o período de redução. Os países
 reunidos.

	PLANO DE COMUNICAÇÃO DA REDUÇÃO DE VAZÃO DA BACIA DO SÃO FRANCISCO A PARTIR DE SOBRADINHO ATÉ XINGÓ
CAMPANHA N°: 9º	DATA: 23/02/2016
LOCAL: PIACABUÇU (AL)	

1) Dados dos Entrevistados

Nome completo	Quais atividades laborais exercem?	Associado a Colônia de Pesca? Se sim, qual?
ANTÔNIO ROBERTO DE CASTRO MONTE (TURISMO)	Pesca (X) Agricultura () Comércio () Servidor público () Outro (X)	Sim () Não (X) Nome da Colônia:
ADRIANO JOSÉ DOS SANTOS MELO	Pesca (X) Agricultura () Comércio () Servidor público () Outro (X)	Sim (X) Não () Nome da Colônia: 2-19
JOSÉ VALENTINO DOS SANTOS	Pesca (X) Agricultura () Comércio () Servidor público () Outro ()	Sim (X) Não () Nome da Colônia: 2-19
SILVANO DOS SANTOS ESTEVÃO	Pesca () Agricultura () Comércio () Servidor público (X) Outro ()	Sim () Não (X) Nome da Colônia:
	Pesca () Agricultura () Comércio () Servidor público () Outro ()	Sim () Não () Nome da Colônia:

2) Como você avalia na sua percepção, o impacto da operação de Redução Temporária da Vazão no Rio São Francisco para o patamar de 800m³/s?:

	Comprometeu significativamente nossa rotina	Prejudicial, mas foi possível se adaptar.	Não afetou nossa rotina
Abastecimento de água para a comunidade	X		
Pesca		X	
Agricultura			X
Navegação	X		

3) Na sua percepção, qual a importância:

	Muito importante	Importante	Pequena importância
Do Rio São Francisco na sua vida?	X		
Da comunicação entre a Chesf e as comunidades ribeirinha, nesse processo de Redução de Vazão no São Francisco?		X	
Dos temas apresentados nas reuniões, qual a utilidade prática no seu dia a dia?		X	

- 4) Na sua percepção, com relação à comunicação da Chesf sobre a operação de Redução Temporária da Vazão no Rio São Francisco:

	Bom	Regular	Ruim
De uma forma geral, como você avalia as reuniões?		X	
Como você avalia seu interesse pessoal na realização dessas reuniões, cujo foco é o processo da Vazão Reduzida no São Francisco?	X		

- 5) Avaliação dos temas tratados durante as reuniões de comunicação:

Temas discutidos	Excelente	Bom	Regular	Ruim
Água e eventos climáticos		X		
Uso racional da água		X		
Saneamento básico e Saúde		X		
Água, agricultura, agrotóxicos, desmatamento.		X		
Mata ciliar (legislação, manutenção, recuperação)		X		
Recuperação de áreas degradadas		X		
Compromisso de todos com o meio ambiente		X		
Produção de mudas (Viveiro de Xingó)		X		

- 6) Avaliação dos materiais distribuídos durante as reuniões de comunicação:

Tipo de material distribuído	Excelente	Bom	Regular	Ruim
Folders		X		
Cartazes		X		
Cartilhas		X		
Camiseta		X		
Bonés		X		

- 7) Observações gerais:

- PREOCUPAÇÃO DE TODOS PARA PRESERVAÇÃO DO RIO.
 - MAIS SANEAMENTO DA CIDADE.



PLANO DE COMUNICAÇÃO DA REDUÇÃO DE VAZÃO DA BACIA DO SÃO FRANCISCO A PARTIR DE SOBRADINHO ATÉ XINGÓ

CAMPANHA N°: 9ª CAMPANHA

DATA: 23/02/2016

LOCAL: PIACABUCU (AL)

1) Dados dos Entrevistados

Nome completo	Quais atividades laborais exercem?	Associado a Colônia de Pesca? Se sim, qual?
RODOLFO ALVES MATOS	Pesca <input checked="" type="checkbox"/> Agricultura () Comércio () Servidor público () Outro <input checked="" type="checkbox"/> Turismo	Sim () Não <input checked="" type="checkbox"/> Nome da Colônia:
ROBSON DOS SANTOS NASCIMENTO	Pesca <input checked="" type="checkbox"/> Agricultura () Comércio () Servidor público () Outro <input checked="" type="checkbox"/> Turismo	Sim <input checked="" type="checkbox"/> Não () Nome da Colônia: 219
	Pesca () Agricultura () Comércio () Servidor público () Outro ()	Sim () Não () Nome da Colônia:
	Pesca () Agricultura () Comércio () Servidor público () Outro ()	Sim () Não () Nome da Colônia:
	Pesca () Agricultura () Comércio () Servidor público () Outro ()	Sim () Não () Nome da Colônia:

2) Como você avalia na sua percepção, o impacto da operação de Redução Temporária da Vazão no Rio São Francisco para o patamar de 800m³/s?:

	Comprometeu significativamente nossa rotina	Prejudicial, mas foi possível se adaptar.	Não afetou nossa rotina
Abastecimento de água para a comunidade		<input checked="" type="checkbox"/>	
Pesca		<input checked="" type="checkbox"/>	
Agricultura			<input checked="" type="checkbox"/>
Navegação		<input checked="" type="checkbox"/>	

3) Na sua percepção, qual a importância:

	Muito importante	Importante	Pequena importância
Do Rio São Francisco na sua vida?	<input checked="" type="checkbox"/>		
Da comunicação entre a Chesf e as comunidades ribeirinha, nesse processo de Redução de Vazão no São Francisco?		<input checked="" type="checkbox"/>	
Dos temas apresentados nas reuniões, qual a utilidade prática no seu dia a dia?		<input checked="" type="checkbox"/>	

- 4) Na sua percepção, com relação à comunicação da Chesf sobre a operação de Redução Temporária da Vazão no Rio São Francisco:

	Bom	Regular	Ruim
De uma forma geral, como você avalia as reuniões?	X		
Como você avalia seu interesse pessoal na realização dessas reuniões, cujo foco é o processo da Vazão Reduzida no São Francisco?	X		

- 5) Avaliação dos temas tratados durante as reuniões de comunicação:

Temas discutidos	Excelente	Bom	Regular	Ruim
Água e eventos climáticos		X		
Uso racional da água		X		
Saneamento básico e Saúde		X		
Água, agricultura, agrotóxicos, desmatamento.		X		
Mata ciliar (legislação, manutenção, recuperação)		X		
Recuperação de áreas degradadas		X		
Compromisso de todos com o meio ambiente		X		
Produção de mudas (Viveiro de Xingó)		X		

- 6) Avaliação dos materiais distribuídos durante as reuniões de comunicação:

Tipo de material distribuído	Excelente	Bom	Regular	Ruim
Folders		X		
Cartazes		X		
Cartilhas				
Camiseta			X	
Bonés		X		

- 7) Observações gerais:



PLANO DE COMUNICAÇÃO DA REDUÇÃO DE VAZÃO DA BACIA DO SÃO FRANCISCO A PARTIR DE SOBRADINHO ATÉ XINGÓ

CAMPANHA N°: 9º

DATA: 23/02/2016

LOCAL: PIACABUCU (AL)

1) Dados dos Entrevistados

Nome completo	Quais atividades laborais exercem?	Associado a Colônia de Pesca? Se sim, qual?
DAMIÃO LIMA DOS SANTOS	Pesca (X) Agricultura () Comércio (X) Servidor público () Outro ()	Sim () Não (X) Nome da Colônia:
LUNES CRISTES CUPERTINO	Pesca (X) Agricultura () Comércio (X) Servidor público () Outro ()	Sim () Não (X) Nome da Colônia:
EDNAZDO DOS SANTOS	Pesca (X) Agricultura () Comércio () Servidor público () Outro ()	Sim (X) Não () Nome da Colônia: 219
JOSÉ LUIZ SANTOS	Pesca (X) Agricultura () Comércio () Servidor público () Outro (X) TURISMO	Sim () Não (X) Nome da Colônia:
MARLOS ALVES DE ALMEIDA	Pesca (X) Agricultura () Comércio (X) Servidor público () Outro ()	Sim (X) Não () Nome da Colônia: 219

2) Como você avalia na sua percepção, o impacto da operação de Redução Temporária da Vazão no Rio São Francisco para o patamar de 800m³/s?:

	Comprometeu significativamente nossa rotina	Prejudicial, mas foi possível se adaptar.	Não afetou nossa rotina
Abastecimento de água para a comunidade		X	
Pesca (PESCA MARINHA)		X	
Agricultura	X		
Navegação		X	

3) Na sua percepção, qual a importância:

	Muito importante	Importante	Pequena importância
Do Rio São Francisco na sua vida?	X		
Da comunicação entre a Chesf e as comunidades ribeirinha, nesse processo de Redução de Vazão no São Francisco?		X	
Dos temas apresentados nas reuniões, qual a utilidade prática no seu dia a dia?		X	

- 4) Na sua percepção, com relação à comunicação da Chesf sobre a operação de Redução Temporária da Vazão no Rio São Francisco:

	Bom	Regular	Ruim
De uma forma geral, como você avalia as reuniões?	X		
Como você avalia seu interesse pessoal na realização dessas reuniões, cujo foco é o processo da Vazão Reduzida no São Francisco?	X		

- 5) Avaliação dos temas tratados durante as reuniões de comunicação:

Temas discutidos	Excelente	Bom	Regular	Ruim
Água e eventos climáticos				
Uso racional da água				
Saneamento básico e Saúde				
Água, agricultura, agrotóxicos, desmatamento.				
Mata ciliar (legislação, manutenção, recuperação)				
Recuperação de áreas degradadas				
Compromisso de todos com o meio ambiente				
Produção de mudas (Viveiro de Xingó)				

- 6) Avaliação dos materiais distribuídos durante as reuniões de comunicação:

Tipo de material distribuído	Excelente	Bom	Regular	Ruim
Folders		X		
Cartazes		X		
Cartilhas				
Camiseta			X	
Bonés			X	

- 7) Observações gerais:



PLANO DE COMUNICAÇÃO DA REDUÇÃO DE VAZÃO DA BACIA DO SÃO FRANCISCO A PARTIR DE SOBRADINHO ATÉ XINGÓ

CAMPANHA N°: 9º

DATA: 23/02/2016

LOCAL: COLONIA DE PESCADORES 7-12 - Penedo (AL)

1) Dados dos Entrevistados

Nome completo	Quais atividades laborais exercem?	Associado a Colônia de Pesca? Se sim, qual?
LEONARDO MUNIZ DOS SANTOS	Pesca <input checked="" type="checkbox"/> Agricultura () Comércio () Servidor público () Outro ()	Sim <input checked="" type="checkbox"/> Não () Nome da Colônia: 7-12
WILSON BISPO	Pesca <input checked="" type="checkbox"/> Agricultura () Comércio () Servidor público () Outro ()	Sim <input checked="" type="checkbox"/> Não () Nome da Colônia: 7-12
ALFREDO FERNANDES	Pesca <input checked="" type="checkbox"/> Agricultura () Comércio () Servidor público () Outro ()	Sim <input checked="" type="checkbox"/> Não () Nome da Colônia: 7-12
	Pesca () Agricultura () Comércio () Servidor público () Outro ()	Sim () Não () Nome da Colônia:
	Pesca () Agricultura () Comércio () Servidor público () Outro ()	Sim () Não () Nome da Colônia:

2) Como você avalia na sua percepção, o impacto da operação de Redução Temporária da Vazão no Rio São Francisco para o patamar de 800m³/s?:

	Comprometeu significativamente nossa rotina	Prejudicial, mas foi possível se adaptar.	Não afetou nossa rotina
Abastecimento de água para a comunidade	<input checked="" type="checkbox"/>		
Pesca	<input checked="" type="checkbox"/>		
Agricultura			
Navegação	<input checked="" type="checkbox"/>		

3) Na sua percepção, qual a importância:

	Muito importante	Importante	Pequena importância
Do Rio São Francisco na sua vida?	<input checked="" type="checkbox"/>		
Da comunicação entre a Chesf e as comunidades ribeirinha, nesse processo de Redução de Vazão no São Francisco?	<input checked="" type="checkbox"/>		
Dos temas apresentados nas reuniões, qual a utilidade prática no seu dia a dia?			

4) Na sua percepção, com relação à comunicação da Chesf sobre a operação de Redução Temporária da Vazão no Rio São Francisco:

	Bom	Regular	Ruim
De uma forma geral, como você avalia as reuniões?	X		
Como você avalia seu interesse pessoal na realização dessas reuniões, cujo foco é o processo da Vazão Reduzida no São Francisco?	X		

5) Avaliação dos temas tratados durante as reuniões de comunicação:

Temas discutidos	Excelente	Bom	Regular	Ruim
Água e eventos climáticos		X		
Uso racional da água		X		
Saneamento básico e Saúde		X		
Água, agricultura, agrotóxicos, desmatamento.		X		
Mata ciliar (legislação, manutenção, recuperação)		X		
Recuperação de áreas degradadas	X			
Compromisso de todos com o meio ambiente		X		
Produção de mudas (Viveiro de Xingó)	X			

6) Avaliação dos materiais distribuídos durante as reuniões de comunicação:

Tipo de material distribuído	Excelente	Bom	Regular	Ruim
Folders	X			
Cartazes	X			
Cartilhas	X			
Camiseta		X		
Bonés		X		

7) Observações gerais:

- RECLAMAÇÕES DO ÓRGÃO AMBIENTAL (IBAMA)



PLANO DE COMUNICAÇÃO DA REDUÇÃO DE VAZÃO DA BACIA DO SÃO FRANCISCO A PARTIR DE SOBRADINHO ATÉ XINGÓ

CAMPANHA Nº: 2

DATA: 23/12/2016

LOCAL: Amoesção - Colônia Rio Pedrado-SE

3) Dados dos Entrevistados

Nome completo	Quais atividades laborais exercem?	Associado a Colônia de Pesca? Se sim, qual?
Renata Fernandes Fontes	Pesca <input checked="" type="checkbox"/> Agricultura () Comércio () Servidor público () Outro ()	Sim <input checked="" type="checkbox"/> Não () Nome da Colônia: Z-21
Januário Gonçalves Santos	Pesca <input checked="" type="checkbox"/> Agricultura () Comércio () Servidor público () Outro ()	Sim <input checked="" type="checkbox"/> Não () Nome da Colônia: Z-21
Mário das Neves F. dos Santos	Pesca <input checked="" type="checkbox"/> Agricultura () Comércio () Servidor público () Outro ()	Sim <input checked="" type="checkbox"/> Não () Nome da Colônia: Z-21
Mário Getúlio dos Santos Gomes	Pesca <input checked="" type="checkbox"/> Agricultura () Comércio () Servidor público () Outro ()	Sim <input checked="" type="checkbox"/> Não () Nome da Colônia: Z-21
Edson Gomes dos Santos	Pesca <input checked="" type="checkbox"/> Agricultura () Comércio () Servidor público () Outro ()	Sim <input checked="" type="checkbox"/> Não () Nome da Colônia: Z-21

2) Como você avalia na sua percepção, o impacto da operação de Redução Temporária da Vazão no Rio São Francisco para o patamar de 800m³/s?

	Comprometeu significativamente nossa rotina	Prejudicial, mas foi possível se adaptar.	Não afetou nossa rotina
Abastecimento de água para a comunidade Pesca	X		
Agricultura		X	
Navegação	X		

3) Na sua percepção, qual a importância:

	Muito importante	Importante	Pouca importância
Do Rio São Francisco na sua vida?	X		
Da comunicação entre a Chesf e as comunidades ribeirinhas, nesse processo de redução de vazão no São Francisco?	X		
Das temas apresentados nas reuniões, qual a utilidade prática no seu dia a dia?	X		

- 4) Na sua percepção, com relação à comunicação da Chief sobre a operação de Reserva Temporária do Vazio no Rio São Francisco:

	Bom	Regular	Ruim
De uma forma geral, como você avalia as reuniões?	X		
Como você avalia seu interesse pessoal na realização dessas reuniões, cujo foco é o processo de Vazio Reduzido no São Francisco?	X		

- 5) Avaliação dos temas tratados durante as reuniões de comunicação:

Temas discutidos	Excelente	Bom	Regular	Ruim
Água e eventos climáticos	X			
Uso racional da água		X		
Saneamento básico e Saúde	X			
Água, agricultura, agroflorestas, desmatamento	X			
Mata ciliar (regulação, manutenção, recuperação)		X		
Recuperação de áreas degradadas		X		
Compromisso de todos com o meio ambiente	X			
Produção de mudas (Viveiro de King)	X			

- 6) Avaliação dos materiais distribuídos durante as reuniões de comunicação:

Tipo de material distribuído	Excelente	Bom	Regular	Ruim
Folders		X		
Cartazes		X		
Cartões		X		
Camiseta		X		
Bonês		X		

- 7) Observações gerais:



PLANO DE COMUNICAÇÃO DA REDUÇÃO DE VAZÃO DA BACIA DO SÃO FRANCISCO A PARTIR DE SOBRADINHO ATÉ KINGÓ

CAMPANHA Nº 92

DATA: 24/2/2016

LOCAL: POÇO REDONDO - SE

1) Dados dos Entrevistados

Nome completo	Quais atividades laborais exercem?	Associado a Colônia de Pesca? Se sim, qual?
Renia Rosa Pereira dos Santos	Pesca () Agricultura () Comércio () Servidor público () Outro ()	Sim (X) Não () Nome da Colônia: Z.R.1
Valter Pinheiro Lima	Pesca () Agricultura () Comércio () Servidor público () Outro ()	Sim () Não () Nome da Colônia: Z.R.1
Jaílson Siqueira da Silva	Pesca () Agricultura () Comércio () Servidor público () Outro ()	Sim () Não () Nome da Colônia: Z.R.1
	Pesca () Agricultura () Comércio () Servidor público () Outro ()	Sim () Não () Nome da Colônia:
	Pesca () Agricultura () Comércio () Servidor público () Outro ()	Sim () Não () Nome da Colônia:

2) Como você avalia na sua percepção, o impacto da operação de Redução Temporária de Vazão no Rio São Francisco para o patamar de 800m³/s?

	Comprometeu significativamente a rotina	Prejudica, mas foi possível se adaptar	Não afetou nossa rotina
Abastecimento de água para a comunidade	X		
Pesca		X	
Agricultura	X		
Navegação		X	

3) Na sua percepção, qual a importância:

	Muito importante	Importante	Pequena importância
Do Rio São Francisco na sua vida?	X		
Da comunicação entre a Chesf e as comunidades ribeirinhas, neste processo de Redução de Vazão no São Francisco?		X	
Dos temas apresentados nas reuniões, qual a utilidade prática no seu dia a dia?		X	

4) Na sua percepção, com relação à comunicação de Chef sobre a operação de Redução Temporária de Varão no Rio São Francisco:

	Bom	Regular	Ruim
De uma forma geral, como você avalia as reuniões?	X		
Como você avalia seu interesse pessoal na realização dessas reuniões, cujo foco é o processo de Varão Reduzido no São Francisco?	X		

5) Avaliação dos temas tratados durante as reuniões de comunicação:

Temas discutidos	Excelente	Bom	Regular	Ruim
Água e eventos climáticos	X			
Uso racional da água	X			
Saneamento básico e Saúde	X			
Água, agricultura, agrotóxicos, desmatamento	X			
Mata ciliar (legislação, manutenção, recuperação)	X			
Recuperação de áreas degradadas	X			
Coincumbência de todos com o meio ambiente	X			
Produção de mudas (Vizinho de Xingó)	X			

6) Avaliação dos materiais distribuídos durante as reuniões de comunicação:

Tipo de material distribuído	Excelente	Bom	Regular	Ruim
Folders	X			
Cartazes	X			
Cartilhas	X			
Comiseta		X		
Bonês		X		

7) Observações gerais:

Precisa melhorar as políticas públicas de geração de renda para o pescador. Melhorar a fiscalização do IBAMA.
 O IBAMA tem que se preocupar em colocar condicionantes nas licenças de operação programas que beneficiem os pescadores.



PLANO DE COMUNICAÇÃO DA REDUÇÃO DE VAZÃO DA BACIA DO SÃO FRANCISCO A PARTIR DE SOBRADINHO ATÉ XINGÓ

CAMPANHA N°: 9^o DATA: 26/02/2016
 LOCAL: 26/02/2016 - Colônia de Pescadores - Z-18

1) Dados dos Entrevistados

Nome completo	Quais atividades laborais exercem?	Associado a Colônia de Pesca? Se sim, qual?
Sebastião Tavares Galvão	Pesca (X) Agricultura (X) Comércio () Servidor público () Outro ()	Sim (X) Não () Nome da Colônia: Colônia de Pescadores Z-18
	Pesca () Agricultura () Comércio () Servidor público () Outro ()	Sim () Não () Nome da Colônia:
	Pesca () Agricultura () Comércio () Servidor público () Outro ()	Sim () Não () Nome da Colônia:
	Pesca () Agricultura () Comércio () Servidor público () Outro ()	Sim () Não () Nome da Colônia:
	Pesca () Agricultura () Comércio () Servidor público () Outro ()	Sim () Não () Nome da Colônia:

2) Como você avalia na sua percepção, o impacto da operação de Redução Temporária da Vazão no Rio São Francisco para o patamar de 800m³/s?:

	Comprometeu significativamente nossa rotina	Prejudicial, mas foi possível se adaptar.	Não afetou nossa rotina
Abastecimento de água para a comunidade		X	
Pesca	X		
Agricultura	X		
Navegação	X		

3) Na sua percepção, qual a importância:

	Muito importante	Importante	Pequena importância
Do Rio São Francisco na sua vida?	X		
Da comunicação entre a Chesf e as comunidades ribeirinha, nesse processo de Redução de Vazão no São Francisco?		X	
Dos temas apresentados nas reuniões, qual a utilidade prática no seu dia a dia?	X		

- 4) Na sua percepção, com relação à comunicação da Chesf sobre a operação de Redução Temporária da Vazão no Rio São Francisco:

	Bom	Regular	Ruim
De uma forma geral, como você avalia as reuniões?	X		
Como você avalia seu interesse pessoal na realização dessas reuniões, cujo foco é o processo da Vazão Reduzida no São Francisco?	X		

- 5) Avaliação dos temas tratados durante as reuniões de comunicação:

Temas discutidos	Excelente	Bom	Regular	Ruim
Água e eventos climáticos	X			
Uso racional da água	X			
Saneamento básico e Saúde		X		
Água, agricultura, agrotóxicos, desmatamento.	X			
Mata ciliar (legislação, manutenção, recuperação)				
Recuperação de áreas degradadas	X			
Compromisso de todos com o meio ambiente	X			
Produção de mudas (Viveiro de Xingó)	X			

- 6) Avaliação dos materiais distribuídos durante as reuniões de comunicação:

Tipo de material distribuído	Excelente	Bom	Regular	Ruim
Folders	X			
Cartazes	X			
Cartilhas	X			
Camiseta	X			
Bonés	X			

- 7) Observações gerais:



PLANO DE COMUNICAÇÃO DA REDUÇÃO DE VAZÃO DA BACIA DO SÃO FRANCISCO A PARTIR DE SOBRADINHO ATÉ XINGÓ

CAMPANHA Nº: 9ª

DATA: 29/2/2016

local Petrolina - PE

1) Dados dos Entrevistados

Nome completo	Quais atividades laborais exercem?	Associado a Colônia de Pesca? Se sim, qual?
Orlinda da Silva	Pesca <input checked="" type="checkbox"/> Agricultura <input type="checkbox"/> Comércio <input type="checkbox"/> Servidor público <input type="checkbox"/> Outro <input type="checkbox"/>	Sim <input checked="" type="checkbox"/> Não <input type="checkbox"/> Nome da Colônia: 221
Fátima dos Santos Silva	Pesca <input checked="" type="checkbox"/> Agricultura <input type="checkbox"/> Comércio <input type="checkbox"/> Servidor público <input type="checkbox"/> Outro <input type="checkbox"/>	Sim <input type="checkbox"/> Não <input type="checkbox"/> Nome da Colônia: 221
Silvina Lima de Oliveira	Pesca <input checked="" type="checkbox"/> Agricultura <input type="checkbox"/> Comércio <input type="checkbox"/> Servidor público <input type="checkbox"/> Outro <input type="checkbox"/>	Sim <input type="checkbox"/> Não <input type="checkbox"/> Nome da Colônia: 221
Rodouval Fátima da Moura	Pesca <input checked="" type="checkbox"/> Agricultura <input type="checkbox"/> Comércio <input type="checkbox"/> Servidor público <input type="checkbox"/> Outro <input type="checkbox"/>	Sim <input type="checkbox"/> Não <input type="checkbox"/> Nome da Colônia: 221
Francisco Bassi da Silva	Pesca <input checked="" type="checkbox"/> Agricultura <input type="checkbox"/> Comércio <input type="checkbox"/> Servidor público <input type="checkbox"/> Outro <input type="checkbox"/>	Sim <input type="checkbox"/> Não <input type="checkbox"/> Nome da Colônia: 221

2) Como você avalia na sua percepção, o impacto da operação de Redução Temporária de Vazão no Rio São Francisco para o patamar de 800m³/s?

	Comprometeu significativamente nossa rotina	Prejudicial, mas foi possível se adaptar.	Não afetou nossa rotina
Abastecimento de água para a comunidade	<input checked="" type="checkbox"/>		
Pesca	<input checked="" type="checkbox"/>		
Agricultura	<input checked="" type="checkbox"/>		
Navegação		<input checked="" type="checkbox"/>	

3) Na sua percepção, qual a importância:

	Muito importante	Importante	Pequena importância
Do Rio São Francisco na sua vida?	<input checked="" type="checkbox"/>		
Da comunicação entre a Chesf e as comunidades ribeirinhas, nesse processo de redução de vazão no São Francisco?		<input checked="" type="checkbox"/>	
Das temas apresentados nas reuniões, qual a utilidade prática no seu dia a dia?		<input checked="" type="checkbox"/>	

4) Na sua percepção, com relação à comunicação da Chesf sobre a operação de Redução Temporária da Vazão na Bta São Francisco:

	Bom	Regular	Ruim
De uma forma geral, como você avalia as reuniões?	X		
Como você avalia seu interesse pessoal na realização dessas reuniões, cujo foco é o processo de Vazão Reduzida no São Francisco?	X		

5) Avaliação dos temas tratados durante as reuniões de comunicação:

Temas abordados	Excelente	Bom	Regular	Ruim
Água e eventos climáticos	X			
Uso racional da água		X		
Saneamento básico e Saúde		X		
Água, agricultura, agropecuária, desmatamento	X			
Meta clara (legislação, manutenção, recuperação)	X			
Recuperação de áreas degradadas	X			
Compromisso de todos com o meio ambiente		X		
Produção de mudas (Viveiro de Kingó)		X		

6) Avaliação dos materiais distribuídos durante as reuniões de comunicação:

Tipo de material distribuído	Excelente	Bom	Regular	Ruim
Foldêrs		X		
Cartazes		X		
Cartilhas		X		
Camiseta		X		
Bandeira		X		

7) Observações gerais:

Naq p^ossu^omentos de uma ~~aba~~ este para
a coluna 221 e também de incentivo
do plano de na coluna 221 formalizar
para os salios



PLANO DE COMUNICAÇÃO DA REDUÇÃO DE VAZÃO DA BACIA DO SÃO FRANCISCO A PARTIR DE SOBRADINHO ATÉ XINGÓ

CAMPAINHA N.º 9ª

DATA: 29/12/2016

LOCAL: Pataóluze - PE

1) Dados dos Entrevistados

Nome completo	Quais atividades laborais exercem?	Associado a Colônia de Pesca? Se sim, qual?
<u>Elvando José Cabral</u>	Pesca <input checked="" type="checkbox"/> Agricultura () Comércio () Servidor público () Outro ()	Sim <input checked="" type="checkbox"/> Não () Nome da Colônia: <u>Z 21</u>
<u>Xosilvan Barbosa da Silva</u>	Pesca <input type="checkbox"/> Agricultura () Comércio () Servidor público () Outro ()	Sim <input checked="" type="checkbox"/> Não () Nome da Colônia: <u>Z 21</u>
<u>Esri Roberto de Costa</u>	Pesca <input type="checkbox"/> Agricultura () Comércio () Servidor público () Outro ()	Sim <input checked="" type="checkbox"/> Não () Nome da Colônia: <u>Z 21</u>
<u>Carlos Paulo de Ag</u>	Pesca <input type="checkbox"/> Agricultura () Comércio () Servidor público () Outro ()	Sim <input type="checkbox"/> Não () Nome da Colônia: <u>Z 21</u>
<u>João Francisco de Paula</u>	Pesca <input checked="" type="checkbox"/> Agricultura () Comércio () Servidor público () Outro ()	Sim <input checked="" type="checkbox"/> Não () Nome da Colônia: <u>Z 21</u>

2) Como você avalia na sua percepção, o impacto da operação de Redução Temporária de Vazão no Rio São Francisco para o estuário de 800m²/s?

	Comprometeu significativamente nossa rotina	Prejudicial, mas foi possível se adaptar	Não afetou nossa rotina
Abastecimento de água para a comunidade	<input checked="" type="checkbox"/>		
Pesca	<input checked="" type="checkbox"/>		
Agricultura	<input checked="" type="checkbox"/>		
Navegação	<input checked="" type="checkbox"/>		

3) Na sua percepção, qual a importância:

	Muito importante	Importante	Pequena importância
Do Rio São Francisco na sua vida?	<input checked="" type="checkbox"/>		
Da comunicação entre a Chesf e as comunidades ribeirinha, neste processo de redução de vazão no São Francisco?	<input checked="" type="checkbox"/>		
Dos temas apresentados nas reuniões, qual a utilidade prática no seu dia a dia?	<input checked="" type="checkbox"/>		

- 4) Na sua percepção, com relação à comunicação da Chief sobre a operação de Redução Temporária da Vazão no Rio São Francisco:

	Bom	Regular	Ruim
De uma forma geral, como você avalia as reuniões?	X		
Como você avalia seu interesse pessoal na realização dessas reuniões, cujo foco é o processo da Vazão Reduzida no São Francisco?	X		

- 5) Avaliação dos temas tratados durante as reuniões de comunicação:

Temas discutidos	Excelente	Bom	Regular	Ruim
Água e eventos climáticos		X		
Uso racional da água		X		
Saneamento básico e Saúde		X		
Água, agricultura, agrotóxicos, desmatamento		X		
Mata ciliar (legislação, manutenção, recuperação)		X		
Recuperação de áreas degradadas		X		
Compromisso de todos com o meio ambiente		X		
Produção de mudas (Viveiro de Xingó)		X		

- 6) Avaliação dos materiais distribuídos durante as reuniões de comunicação:

Tipo de material distribuído	Excelente	Bom	Regular	Ruim
Folders		X		
Cartazes		X		
Cartilhas		X		
Camiseta		X		
Somês		X		

- 7) Observações gerais:

Eu gostei muito da palestra da chief



PLANO DE COMUNICAÇÃO DA REDUÇÃO DE VAZÃO DA BACIA DO SÃO FRANCISCO A PARTIR DE SOBRADINHO ATÉ XINGÓ

CAMPANHA N° 35

DATA 29/02/16

LOCAL Petrolina - PE

1) Dados dos Entrevistados

Nome completo	Quais atividades laborais exercem?	Associado a Colônia de Pesca? Se sim, qual?
<u>Edson da Cunha Oliveira</u>	Pesca <input checked="" type="checkbox"/> Agricultura () Comércio () Servidor público () Outro ()	Sim <input checked="" type="checkbox"/> Não () Nome da Colônia: <u>ZEI</u>
<u>Edson Rádny da Silva</u>	Pesca () Agricultura () Comércio <input checked="" type="checkbox"/> Servidor público () Outro ()	Sim () Não <input checked="" type="checkbox"/> Nome da Colônia: <u>ZEI</u>
<u>Edson Rádny da Silva</u>	Pesca <input checked="" type="checkbox"/> Agricultura () Comércio () Servidor público () Outro ()	Sim <input checked="" type="checkbox"/> Não () Nome da Colônia: <u>ZEI</u>
<u>José Augusto da Silva</u>	Pesca <input checked="" type="checkbox"/> Agricultura () Comércio () Servidor público () Outro ()	Sim <input checked="" type="checkbox"/> Não () Nome da Colônia: <u>ZEI</u>
	Pesca <input checked="" type="checkbox"/> Agricultura () Comércio () Servidor público () Outro ()	Sim <input checked="" type="checkbox"/> Não () Nome da Colônia: <u>ZEI</u>

2) Como você avalia na sua percepção, o impacto da operação de Redução Temporária de Vazão no Rio São Francisco para o patamar de 800m³/s?

	Comprometeu significativamente nossa rotina	Prejudicial, mas foi possível se adaptar	Não afetou nossa rotina
Abastecimento de água para a comunidade	<input checked="" type="checkbox"/>		
Pesca	<input checked="" type="checkbox"/>		
Agricultura	<input checked="" type="checkbox"/>		
Navegação	<input checked="" type="checkbox"/>		

3) Na sua percepção, qual a importância:

	Muito importante	Importante	Pouco importante
Do Rio São Francisco na sua vida?	<input checked="" type="checkbox"/>		
Da comunicação entre a Chesf e as comunidades ribeirinhas, nesse processo de Redução de Vazão no São Francisco?	<input checked="" type="checkbox"/>		
Dos temas apresentados nas reuniões, qual a utilidade prática no seu dia a dia?	<input checked="" type="checkbox"/>		

- 4) Na sua percepção, com relação à comunicação da Chief sobre a operação de Redução Temporária da vazão no Rio São Francisco:

	Bom	Regular	Ruim
De uma forma geral, como você avalia as reuniões?	X		
Como você avalia seu interesse pessoal na realização dessas reuniões, cujo foco é o processo da Vazão Reduzida no São Francisco?	X		

- 5) Avaliação dos temas tratados durante as reuniões de comunicação:

Temas discutidos	Excelente	Bom	Regular	Ruim
Água e eventos climáticos		X		
Uso racional da água			X	
Saneamento básico e Saúde				X
Água, agricultura, agrotóxicos, desmatamento				X
Mata ciliar (legislação, manutenção, recuperação)			X	
Recuperação de áreas degradadas				X
Compromisso de todos com o meio ambiente		X		
Produção de mudas (Viveiro de Xingó)		X		

- 6) Avaliação dos materiais distribuídos durante as reuniões de comunicação:

Tipo de material distribuído	Excelente	Bom	Regular	Ruim
Folders	X			
Cartazes	X			
Cartilhas	X			
Camiseta	X			
Bonês	X			

- 7) Observações gerais:

Em particularmente Taba Rellouma é a
fazenda Rospitz de ESANA sobre a realiza-
ção que está sendo.

qualquer de atendimento com eficien-
cia na qualidade da Água e Projetos
de Água Tratada e Saneamento.



PLANO DE COMUNICAÇÃO DA REDUÇÃO DE VAZÃO DA BACIA DO SÃO FRANCISCO A PARTIR DE SOBRADINHO ATÉ ZINGÓ

CAMPANHA N°: 9^a

DATA: 29/02/2016

LOCAL: Petrolina - PE

1) Dados dos Entrevistados

Nome completo	Quais atividades laborais exercem?	Associado a Colônia de Pesca? Se sim, qual?
Mônica de Oliveira Santos	Pesca () Agricultura () Comércio () Servidor público () Outro ()	Sim () Não (X) Nome da Colônia:
Françisco Maurício de A	Pesca (X) Agricultura () Comércio () Servidor público () Outro ()	Sim (X) Não () Nome da Colônia: E-21
Maria do Socorro Bahia de Sousa	Pesca (X) Agricultura () Comércio () Servidor público () Outro ()	Sim (X) Não () Nome da Colônia: E-21
Silvino Pedro da Silva	Pesca (X) Agricultura () Comércio () Servidor público () Outro ()	Sim () Não () Nome da Colônia: E-21
	Pesca () Agricultura () Comércio () Servidor público () Outro ()	Sim () Não () Nome da Colônia:

2) Como você avalia na sua percepção, o impacto da operação de Redução Temporária de Vazão no Rio São Francisco para o patamar de 800m³/s?

	Comprometeu significativamente nessa rotina	Prejudicial, mas foi possível se adaptar.	Não afetou nossa rotina
Abastecimento de água para a comunidade		X	
Pesca	X		
Agricultura		X	
Navegação		X	

3) Na sua percepção, qual a importância:

	Muito importante	Importante	Pequena importância
Do Rio São Francisco na sua vida?	X		
Da comunicação entre a Chesf e as comunidades ribeirinhas, nesse processo de Redução de Vazão no São Francisco?	X		
Dos temas apresentados nas reuniões, qual a utilidade prática no seu dia a dia?		X	

- 4) Na sua percepção, com relação à comunicação da Chief sobre a operação de Redução Temporária da Vazão no Rio São Francisco:

	Bom	Regular	Ruim
De uma forma geral, como você avalia as reuniões?	X		
Como você avalia seu interesse pessoal na realização dessas reuniões, cujo foco é o processo de Vazão Reduzida no São Francisco?		X	

- 5) Avaliação dos temas tratados durante as reuniões de comunicação:

Temas discutidos	Excelente	Bom	Regular	Ruim
Água e eventos climáticos	X			
Uso racional da água	X			
Saneamento básico e Saúde	X			
Água, agricultura, agrotóxicos, desmatamento	X			
Mata ciliar (legislação, manutenção, recuperação)	X			
Recuperação de áreas degradadas	X			
Compromisso de todos com o meio ambiente	X			
Produção de mudas (Viveiro de Xingó)	X			

- 6) Avaliação dos materiais distribuídos durante as reuniões de comunicação:

Tipo de material distribuído	Excelente	Bom	Regular	Ruim
Folders	X			
Cartazes	X			
Cartilhas	X			
Camiseta	X			
Bonés	X			

- 7) Observações gerais:

Contribuição de cesta básica para os pescadores.

Viveiros para criação de peixes onde geram empregos para as pessoas e plantio de mudas no rio. (plantas)

Reunião com o IBAMA pelo menos uma vez por ano nas colônias.



PLANO DE COMUNICAÇÃO DA REDUÇÃO DE VAZÃO DA BACIA DO SÃO FRANCISCO A PARTIR DE SOBRADINHO ATÉ XINGÓ

CAMPANHA Nº: 9^a

DATA: 29/10/2016

LOCAL: Petrolina - PE

1) Dados dos Entrevistados

Nome completo	Quais atividades laborais exercem?	Associado a Colônia de Pesca? Se sim, qual?
<u>Zeni Manoella Pereira</u>	Pesca <input checked="" type="checkbox"/> Agricultura () Comércio () Servidor público () Outro ()	Sim <input checked="" type="checkbox"/> Não () Nome da Colônia: <u>2-21</u>
<u>Edna Alvaria Cunha</u>	Pesca <input checked="" type="checkbox"/> Agricultura () Comércio () Servidor público () Outro ()	Sim <input checked="" type="checkbox"/> Não () Nome da Colônia: <u>2-21</u>
	Pesca () Agricultura () Comércio () Servidor público () Outro ()	Sim () Não () Nome da Colônia:
	Pesca () Agricultura () Comércio () Servidor público () Outro ()	Sim () Não () Nome da Colônia:
	Pesca () Agricultura () Comércio () Servidor público () Outro ()	Sim () Não () Nome da Colônia:

2) Como você avalia na sua percepção, o impacto da operação de Redução Temporária da Vazão no Rio São Francisco para o patamar de 800m³/s?

	Comprometeu significativamente essa rotina	Prejudicial, mas foi possível se adaptar	Não afetou minha rotina
Abastecimento de água para a comunidade		<input checked="" type="checkbox"/>	
Pesca	<input checked="" type="checkbox"/>		
Agricultura		<input checked="" type="checkbox"/>	
Navegação	<input checked="" type="checkbox"/>		

3) Na sua percepção, qual a importância:

	Muito importante	Importante	Pouca importância
Do Rio São Francisco na sua vida?	<input checked="" type="checkbox"/>		
Da comunicação entre a Chesf e as comunidades ribeirinha, nesse processo de Redução de Vazão no São Francisco?		<input checked="" type="checkbox"/>	
Dos temas apresentados nas reuniões, qual a utilidade prática no seu dia a dia?		<input checked="" type="checkbox"/>	

4) Na sua percepção, com relação à comunicação da Chief sobre a operação de Redução Temporária da Vazão no Rio São Francisco:

	Bom	Regular	Ruim
De uma forma geral, como você avalia as reuniões?	X		
Como você avalia seu interesse pessoal na realização dessas reuniões, cujo foco é o processo da Vazão Reduzida no São Francisco?		X	

5) Avaliação dos temas tratados durante as reuniões de comunicação:

Temas discutidos	Excelente	Bom	Regular	Ruim
Água e eventos climáticos	X			
Uso racional da água	X			
Saneamento básico e Saúde	X			
Água, agricultura, agrotóxicos, desmatamento	X			
Mata ciliar (legislação, manutenção, recuperação)	X			
Recuperação de áreas degradadas	X			
Compromisso de todos com o meio ambiente	X			
Produção de mudas (Viveiro de Xingó)	X			

6) Avaliação dos materiais distribuídos durante as reuniões de comunicação:

Tipo de material distribuído	Excelente	Bom	Regular	Ruim
Folders	X			
Cartazes	X			
Cartilhas	X			
Camiseta	X			
Bonés	X			

7) Observações gerais:

Contribuição de lista branca para os pescadores
 viveiros para criação de peixes onde empre-
 gam os peixes - e distribuição de mudas
 de plantas para ser plantada nos rios.
 Presença do IBAMA nas Colônias
 Eventos para os pescadores a se aproximarem
 mas ou se aproximarem mais das plantações.



PLANO DE COMUNICAÇÃO DA REDUÇÃO DE VAZÃO DA BARRAGEM DO SÃO FRANCISCO A PARTIR DE SOBRADINHO ATÉ XINGÓ

CAMPANHA Nº 9ª

DATA 1º/03/2016

LOCAL Sobradinho - BA

1) Dados dos Entrevistados

Nome completo	Que atividades laborais exercem?	Associado a Colônia de Pesca? Se sim, qual?
AILTON MOREIRA DOS SANTOS	Pesca <input checked="" type="checkbox"/> Agricultura () Comércio () Servidor público () Outro ()	Sim <input checked="" type="checkbox"/> Não () Nome da Colônia: Z-026
MARIA MARTINS DA SILVA	Pesca <input checked="" type="checkbox"/> Agricultura () Comércio () Servidor público () Outro ()	Sim <input checked="" type="checkbox"/> Não () Nome da Colônia: Z-026
FERNANDA BEATRIZ DA SILVA	Pesca <input checked="" type="checkbox"/> Agricultura () Comércio () Servidor público () Outro ()	Sim <input checked="" type="checkbox"/> Não () Nome da Colônia: Z-026
SILVIO PEREIRA DA SILVA	Pesca <input checked="" type="checkbox"/> Agricultura () Comércio () Servidor público () Outro ()	Sim () Não () Nome da Colônia: Z-026
MARILENA FERREIRA DOS SANTOS PINHEIRO	Pesca <input checked="" type="checkbox"/> Agricultura () Comércio () Servidor público () Outro ()	Sim <input checked="" type="checkbox"/> Não () Nome da Colônia: Z-026

2) Como você avalia na sua percepção, o impacto da operação de Redução Temporária da Vazão no Rio São Francisco para o patamar de 800m³/s?

	Comprometeu significativamente nossa rotina	Prejudicial, mas foi possível se adaptar	Não afetou nossa rotina
Abastecimento de água para a comunidade	<input checked="" type="checkbox"/>		
Pesca	<input checked="" type="checkbox"/>		
Agricultura	<input checked="" type="checkbox"/>		
Navegação	<input checked="" type="checkbox"/>		

3) Na sua percepção, qual a importância

	Muito importante	Importante	Pequena importância
Do Rio São Francisco na sua vida?	<input checked="" type="checkbox"/>		
Da comunicação entre a Chesf e as comunidades ribeirinha, nesse processo de Redução de Vazão no São Francisco?	<input checked="" type="checkbox"/>		
Das temas apresentados nas reuniões, qual a utilidade prática no seu dia a dia?	<input checked="" type="checkbox"/> USO RACIONAL DA ÁGUA		

4) Na sua percepção, com relação à comunicação da Chief sobre a operação de Redução Temporária de Vazão no Rio São Francisco:

	Bom	Regular	Ruim
De uma forma geral, como você avalia as reuniões?	X		
Como você avalia seu interesse pessoal na realização dessas reuniões, cujo foco é o processo de Vazão Reduzida no São Francisco?	X		

5) Avaliação dos temas tratados durante as reuniões de comunicação:

Temas discutidos	Excelente	Bom	Regular	Ruim
Água e eventos climáticos	X			
Uso racional da água		X		
Saneamento básico e saúde		X		
Água, agricultura, agrotóxicos, desmatamento	X			
Mata ciliar (legislação, manutenção, recuperação)	X			
Recuperação de áreas degradadas			X	
Compromisso de todos com o meio ambiente	X			
Produção de mudas (Viviro de Xingó)	X			

6) Avaliação dos materiais distribuídos durante as reuniões de comunicação:

Tipo de material distribuído	Excelente	Bom	Regular	Ruim
Folders	X			
Cartazes	X			
Cartilhas	X			
Camiseta	X			
Bonê	X			

7) Observações gerais:

- * FALTA DE COMPROMETIMENTO COM O ÓRGÃO FISCALIZADOR IBAMA (PESCA PREDATORIA)
- * FALTA DE RESPEITO COM O RIO SÃO FRANCISCO (ESGOTO JOGADOS DENTRO DO RIO)
- * FISCALIZAÇÃO NAS MARGENS DO LAGO (LOCAL O QUAL O RIO ENCHE E O USO ABUSIVO DE AGROTÓXICOS VEM TRAZENDO A MORTE DO PESCADO, COMO TAMBÉM DOENÇAS ADQUIRIDAS PELAS COMUNIDADES TRADICIONAIS.
- * FALTA UM ESTUDO GERAL PARA DESCOBERTA DO QUE REALMENTE VEM OCACIONANDO ESTES PROBLEMAS.



PLANO DE COMUNICAÇÃO DA REDUÇÃO DE VAZÃO DA BACIA DO SÃO FRANCISCO A PARTIR DE SOBRADINHO ATÉ XINGÓ

CAMPANHA N.º 9.ª

DATA: _____

LOCAL Sobradinho - BA

1) Dados dos Entrevistados

Nome completo	Quais atividades laborais exercem?	Associado a Colônia de Pesca? Se sim, qual?
<u>CARLOS DE ALMEIDA FERREIROS MARIA DE JESUSA DA SILVA</u>	Pesca (x) Agricultura () Comércio () Servidor público () Outro ()	Sim (x) Não () Nome da Colônia: <u>Z. 20</u>
<u>ANTONIO ALVES DE SANTANA</u>	Pesca () Agricultura () Comércio () Servidor público () Outro ()	Sim (x) Não () Nome da Colônia: <u>Z. 4</u>
<u>Marie Aparecida</u>	Pesca (x) Agricultura () Comércio () Servidor público () Outro ()	Sim (x) Não () Nome da Colônia: <u>Z. 20</u>
<u>Manoel Antonio</u>	Pesca (x) Agricultura () Comércio () Servidor público () Outro ()	Sim (x) Não () Nome da Colônia: <u>Z. 20</u>
_____	Pesca () Agricultura () Comércio () Servidor público () Outro ()	Sim () Não () Nome da Colônia: _____

2) Como você avalia na sua percepção, o impacto da operação de Redução Temporária da Vazão no Rio São Francisco para o patamar de 800m³/s?

	Comprometeu significativamente essa rotina	Prejudicial, mas foi possível se adaptar	Não afetou essa rotina
Ajustamento da água para a comunidade	/		<u>X</u>
Pesca	<u>/</u>		
Agricultura		<u>X</u>	
Navegação	<u>/</u>		

3) Na sua percepção, qual a importância:

	Muito importante	Importante	Pouca importância
Do Rio São Francisco na sua vida?	<u>/</u>		
Da comunicação entre a Chesf e as comunidades ribeirinhas, nesse processo de Redução de Vazão no São Francisco?	<u>/</u>		
Dos temas apresentados nas reuniões, qual a utilidade prática no seu dia a dia?	<u>/</u>		

6) Na sua percepção, com relação à comunicação da Chefia sobre a operação de Redução Temporária da Vazão no Rio São Francisco:

	Bom	Regular	Ruim
De uma forma geral, como você avalia as reuniões?	X		
Como você avalia seu interesse pessoal na realização dessas reuniões, com foco e o processo de Vazão Reduzida no São Francisco?	X		

5) Avaliação dos temas tratados durante as reuniões de comunicação:

Temas discutidos	Escrita	Bom	Regular	Ruim
Água e eventos climáticos		X		
Uso racional de água		X		
Saneamento básico e saúde		X		
Água, agricultura, agrotóxicos, desmatamento.		X		
Meta 3 (air Degradação, manutenção, recuperação)		X		
Recuperação de áreas degradadas		X		
Compromisso de todos com o meio ambiente		X		
Produção de mudas (Árvore de King)		X		

6) Avaliação dos materiais distribuídos durante as reuniões de comunicação:

Tipo de material distribuído	Escrita	Bom	Regular	Ruim
Folders	X			
Cartazes	X			
Cartilhas	X			
Camiseta	X			
Bônus	X			

7) Observações gerais:

NECESSITAMOS DE FISCALIZAÇÃO, MAIS COMPROMISSOS COM OS ACORDADOS E RESULTADOS.



PLANO DE COMUNICAÇÃO DA REDUÇÃO DE VAZÃO DA BACIA DO SÃO FRANCISCO A PARTIR DE SOBRADINHO ATÉ XINGÓ

CAMPANHA Nº: 9-9

DATA: 2/3/2016

LOCAL: Fazenda - BA

1) Dados dos Entrevistados

Nome completo	Quais atividades laborais existem?	Associado a Colônia de Pesca? Se sim, qual?
<u>Tereza das E. Santos</u>	Pesca (x) Agricultura () Comércio () Servidor público () Outro ()	Sim (x) Não () Nome da Colônia: <u>Z-60</u>
<u>Saldia G. das Graças</u>	Pesca (x) Agricultura () Comércio () Servidor público () Outro ()	Sim (x) Não () Nome da Colônia: <u>Z-60</u>
<u>Edvan Lima Machado</u>	Pesca (x) Agricultura () Comércio () Servidor público () Outro ()	Sim (x) Não () Nome da Colônia: <u>Z-60</u>
<u>Robson Silva Trujano da Rocha</u>	Pesca (x) Agricultura () Comércio () Servidor público () Outro ()	Sim (x) Não () Nome da Colônia: <u>Z-60</u>
	Pesca () Agricultura () Comércio () Servidor público () Outro ()	Sim () Não () Nome da Colônia:

2) Como você avalia na sua percepção, o impacto da operação de Redução Temporária da Vazão no Rio São Francisco para o patamar de 800m³/s?

	Comprometeu significativamente nossa rotina	Prejudicial, mas foi possível se adaptar.	Não afetou nossa rotina
Abastecimento de água para a comunidade	<input checked="" type="checkbox"/>		
Pesca	<input checked="" type="checkbox"/>		
Agricultura			
Navegação	<input checked="" type="checkbox"/>		

3) Na sua percepção, qual a importância

	Muito importante	Importante	Pequena importância
Do Rio São Francisco na sua vida?	<input checked="" type="checkbox"/>		
De comunicação entre a Chesf e as comunidades ribeirinhas, nesse processo de Redução de Vazão no São Francisco?	<input checked="" type="checkbox"/>		
Dos temas apresentados nas reuniões, qual a utilidade prática no seu dia a dia?	<input checked="" type="checkbox"/>		

4) Na sua percepção, com relação à comunicação do Chief sobre a operação de Redução Temporária de Várzea no Rio São Francisco:

	Bom	Regular	Ruim
De uma forma geral, como você avalia as reuniões?	X		
Como você avalia seu interesse pessoal na realização dessas reuniões, cujo foco é o processo de Várzea Reduzida no São Francisco?	X		

5) Avaliação dos temas tratados durante as reuniões de comunicação:

Temas discutidos	Excelente	Bom	Regular	Ruim
Água e eventos climáticos	X			
Uso racional da água	X			
Saneamento básico e Saúde	X			
Água, agricultura, agrotóxicos, desmatamento	X			
Mira ciliar (legislação, manutenção, recuperação)	X			
Recuperação de áreas degradadas	X			
Compromisso de todos com o meio ambiente	X			
Produção de mudas (Vivero de Ringó)	X			

6) Avaliação dos materiais distribuídos durante as reuniões de comunicação:

Tipo de material distribuído	Excelente	Bom	Regular	Ruim
Folders	X			
Cartazes				
Cartilhas				
Camiseta	X			
Banda	X			

7) Observações gerais

não temer nada a ciclona ^{do} ~~halla~~ o
 idema, pois ^o ~~os~~ trabalhos deles são cadentes
 trabalha na sua certa que é no período de
 desadere da pescaria pois é período a pesca,
 o ~~luta~~ ^{luta} ~~deles~~ ^{deles} ~~fica~~ ^{fica} ~~no~~ ^{no} ~~su~~ ^{su} ~~dos~~ ^{dos} ~~pescadores~~ ^{pescadores} ~~para~~ ^{para}
 não pescar.



PLANO DE COMUNICAÇÃO DA REDUÇÃO DE VAZÃO DA BACIA DO SÃO FRANCISCO A PARTIR DE SOBRADINHO ATÉ JINGÓ

CAMPANHA N°: 3-9

DATA: 2/3/2014

LOCAL: Juazeiro - BA

1) Dados dos Entrevistados

Nome completo	Quais atividades laborais existem?	Associado a Colônia de Pesca? Se sim, qual?
<u>Carla Augusta de Fátima</u>	Pesca <input checked="" type="checkbox"/> Agricultura <input type="checkbox"/> Comércio <input type="checkbox"/> Servidor público <input type="checkbox"/> Outro <input type="checkbox"/>	Sim <input type="checkbox"/> Não <input type="checkbox"/> Nome da Colônia: <u>2.60</u>
<u>Cláudia de Souza</u>	Pesca <input checked="" type="checkbox"/> Agricultura <input type="checkbox"/> Comércio <input type="checkbox"/> Servidor público <input type="checkbox"/> Outro <input type="checkbox"/>	Sim <input type="checkbox"/> Não <input type="checkbox"/> Nome da Colônia: <u>2.60</u>
<u>Anderson Ferreira de Fogaça</u> <u>Mestre Turmacalça</u>	Pesca <input checked="" type="checkbox"/> Agricultura <input type="checkbox"/> Comércio <input type="checkbox"/> Servidor público <input type="checkbox"/> Outro <input type="checkbox"/>	Sim <input type="checkbox"/> Não <input type="checkbox"/> Nome da Colônia: <u>2.60</u>
	Pesca <input type="checkbox"/> Agricultura <input type="checkbox"/> Comércio <input type="checkbox"/> Servidor público <input type="checkbox"/> Outro <input type="checkbox"/>	Sim <input type="checkbox"/> Não <input type="checkbox"/> Nome da Colônia: <u>2.60</u>
	Pesca <input type="checkbox"/> Agricultura <input type="checkbox"/> Comércio <input type="checkbox"/> Servidor público <input type="checkbox"/> Outro <input type="checkbox"/>	Sim <input type="checkbox"/> Não <input type="checkbox"/> Nome da Colônia: <u>2.60</u>

2) Como você avalia na sua percepção, o impacto da operação de Redução Temporária de Vazão no Rio São Francisco para o patamar de 100m³/s?

	Compromete significativamente nossa rotina	Prejudicial, mas foi possível se adaptar	Não afetou nossa rotina
Abastecimento de água para a comunidade	<input checked="" type="checkbox"/>		
Pesca	<input checked="" type="checkbox"/>		
Agricultura	<input checked="" type="checkbox"/>		
Navegação	<input checked="" type="checkbox"/>		

3) Na sua percepção, qual a importância:

	Muito importante	Importante	Pequena importância
Do Rio São Francisco na sua vida?	<input checked="" type="checkbox"/>		
Da comunicação entre a Chesf e as comunidades ribeirinhas, nesse processo de Redução de Vazão no São Francisco?		<input checked="" type="checkbox"/>	
Dos temas apresentados nas reuniões, qual a utilidade prática no seu dia a dia?		<input checked="" type="checkbox"/>	

4) Na sua percepção, com relação à comunicação da Chesf sobre a operação de Redução Temporária de Vazão no Rio São Francisco:

	Bom	Regular	Ruim
De uma forma geral, como você avalia as reuniões?			
Como você avalia seu interesse pessoal na realização dessas reuniões, cujo foco é o processo da Vazão Reduzida no São Francisco?	X		

5) Avaliação dos temas tratados durante as reuniões de comunicação:

Temas discutidos	Excelente	Bom	Regular	Ruim
Água e eventos climáticos				X
Uso racional da água			X	
Saneamento básico e Saúde				X
Água, agricultura, agrotóxicos, desmatamento				X
Mata ciliar (legislação, manutenção, recuperação)				X
Recuperação de áreas degradadas				X
Compromisso de todos com o meio ambiente				X
Produção de mudas (Viveiro de Xingó)				X

6) Avaliação dos materiais distribuídos durante as reuniões de comunicação:

Tipo de material distribuído	Excelente	Bom	Regular	Ruim
Folders	X			
Cartões	X			
Cartilhas	X			
Camiseta				
Bonés				

7) Observações gerais:

Qualidade da água potável dos municípios
 está muito ruim, especialmente quando
 isso vem de fazendas. Tem lugar no
 rio que a água não passa mais. Precisamos
 de gás vel. há água aqui em quantidade
 suficiente para o Poderes Públicos esquecerem
 de gente. Precisamos budget de ajuda
 tanto no novo rio são Francisco. Com a
 marinha do Argo. falta tudo desde
 São Roque como saneamento básico.



PLANO DE COMUNICAÇÃO DA REDUÇÃO DE VAZÃO DA BACIA DO SÃO FRANCISCO A PARTIR DE SOBRADINHO ATÉ XINGÓ

CAMPANHA N.º 9ª

DATA: 2/3/2016

LOCAL: Jureza - BR

1) Dados dos Entrevistados

Nome completo	Quais atividades laborais exercem?	Associado a Colônia de Pesca? Se sim, qual?
<u>Valdeir Barbosa</u>	Pesca (<input checked="" type="checkbox"/>) Agricultura () Comércio () Servidor público () Outro ()	Sim (<input checked="" type="checkbox"/>) Não () Nome da Colônia: <u>ZGP</u>
<u>Luciene de Barros da Costa</u>	Pesca (<input checked="" type="checkbox"/>) Agricultura () Comércio () Servidor público () Outro ()	Sim (<input checked="" type="checkbox"/>) Não () Nome da Colônia:
<u>Milena Maria Pinheiro Santos</u>	Pesca (<input checked="" type="checkbox"/>) Agricultura () Comércio () Servidor público () Outro ()	Sim (<input checked="" type="checkbox"/>) Não () Nome da Colônia:
<u>Francisca Gomes</u>	Pesca (<input checked="" type="checkbox"/>) Agricultura () Comércio () Servidor público () Outro ()	Sim (<input checked="" type="checkbox"/>) Não () Nome da Colônia:
	Pesca () Agricultura () Comércio () Servidor público () Outro ()	Sim () Não () Nome da Colônia:

2) Como você avalia na sua percepção, o impacto da operação de redução Temporária da Vazão no Rio São Francisco para o patamar de 800m³/s?

	Comprometeu significativamente nossa rotina	Prejudicial, mas foi possível se adaptar	Não afetou nossa rotina
Abastecimento de água para a comunidade	<input checked="" type="checkbox"/>		
Pesca			
Agricultura	<input checked="" type="checkbox"/>		
Navegação	<input checked="" type="checkbox"/>		

3) Na sua percepção, qual a importância:

	Muito importante	Importante	Pequena importância
Do Rio São Francisco na sua vida?	<input checked="" type="checkbox"/>		
Da comunicação entre a Chesf e as comunidades ribeirinhas, neste processo de Redução de Vazão no São Francisco?		<input checked="" type="checkbox"/>	
Das temas apresentados nas reuniões, qual a utilidade prática no seu dia a dia?	<input checked="" type="checkbox"/>		

4) Na sua percepção, com relação à comunicação de Chef sobre a operação de Indução Temporária de Vazio no Rio São Francisco:

	Bom	Regular	Ruim
De uma forma geral, como você avalia as reuniões?	✓		
Como você avalia seu interesse pessoal na realização dessas reuniões, cujo foco é o processo de Vazio Reduzido no São Francisco?	X		

5) Avaliação dos temas tratados durante as reuniões de comunicação:

Temas discutidos	Excelente	Bom	Regular	Ruim
Água e eventos climáticos	X			
Uso racional da água			✓	
Saneamento básico e Saúde				++
Água, agricultura, agrotóxicos, desmatamento, Mata ciliar (legislação, manutenção, recuperação)			✓	X
Recuperação de áreas degradadas				
Compromisso de todos com o meio ambiente			✓	
Produção de mudas (Viveiro de Xingó)	X			

6) Avaliação dos materiais distribuídos durante as reuniões de comunicação:

Tipo de material distribuído	Excelente	Bom	Regular	Ruim
Folders	✓			
Cartazes	✓			
Certilhas	X			
Camiseta	✓			
Bonés	X			

7) Observações gerais:

Restaria uma licença de operação (LO) que simplifique os procedimentos processuais que atualmente avariam por 200 dias 300.



PLANO DE COMUNICAÇÃO DA REDUÇÃO DE VAZÃO DA BACIA DO SÃO FRANCISCO A PARTIR DE SOBRADINHO ATÉ XINGÓ

CAMPANHA N° 92

DATA: 2/3/2016

LOCAL: Juazeiro - BA

1) Dados dos Entrevistados

Nome completo	Quais atividades laborais exercem?	Associado a Colônia de Pesca? Se sim, qual?
Alfonso Lima Felício	Pesca <input checked="" type="checkbox"/> Agricultura () Comércio () Servidor público () Outro ()	Sim <input checked="" type="checkbox"/> Não () Nome da Colônia: Z60
Estanislau M. Souza	Pesca <input checked="" type="checkbox"/> Agricultura () Comércio () Servidor público () Outro ()	Sim <input checked="" type="checkbox"/> Não () Nome da Colônia: Z60
Marimar de Nazaré de Sousa	Pesca <input checked="" type="checkbox"/> Agricultura () Comércio () Servidor público () Outro ()	Sim <input checked="" type="checkbox"/> Não () Nome da Colônia: Z60
	Pesca () Agricultura () Comércio () Servidor público () Outro ()	Sim () Não () Nome da Colônia:
	Pesca () Agricultura () Comércio () Servidor público () Outro ()	Sim () Não () Nome da Colônia:

2) Como você avalia na sua percepção, o impacto da operação de Redução Temporária da Vazão no Rio São Francisco para o patamar de 800m³/s?

	Comprometeu significativamente nossa rotina	Prejudicial, mas foi possível se adaptar	Não afetou nossa rotina
Abastecimento de água para a comunidade	<input checked="" type="checkbox"/>	<input checked="" type="checkbox"/>	<input type="checkbox"/>
Pesca	<input checked="" type="checkbox"/>	<input type="checkbox"/>	<input type="checkbox"/>
Agricultura	<input checked="" type="checkbox"/>	<input type="checkbox"/>	<input type="checkbox"/>
Navegação	<input checked="" type="checkbox"/>	<input type="checkbox"/>	<input type="checkbox"/>

3) Na sua percepção, qual a importância

	Muito importante	Importante	Pequena importância
Do Rio São Francisco na sua vida?	<input checked="" type="checkbox"/>	<input type="checkbox"/>	<input type="checkbox"/>
Da comunicação entre a Chesf e as comunidades ribeirinhas, nesse processo de Redução de Vazão no São Francisco?	<input checked="" type="checkbox"/>	<input type="checkbox"/>	<input type="checkbox"/>
Dos temas apresentados nas reuniões, qual a utilidade prática no seu dia a dia?	<input checked="" type="checkbox"/>	<input type="checkbox"/>	<input type="checkbox"/>

4) Na sua percepção, com relação à comunicação da Chef sobre a operação de Redução Temporária do Vazio no Rio São Francisco:

	Bom	Regular	Ruim
De uma forma geral, como você avalia as reuniões?	X		
Como você avalia seu interesse pessoal na realização dessas reuniões, cujo foco é o processo de Vazio Reduzido no São Francisco?	X		

5) Avaliação dos temas tratados durante as reuniões de comunicação:

Temas discutidos	Excelente	Bom	Regular	Ruim
Água e eventos climáticos	X			
Uso racional de água	X			
Saneamento básico e Saúde				X
Água, agricultura, agrotóxicos, desmatamento	X			
Meta ciliar (legislação, manutenção, recuperação)	X			
Recuperação de áreas degradadas	X			
Compromisso de todos com o meio ambiente	X			
Produção de mudas (Viveiro de Kingó)	X			

6) Avaliação dos materiais distribuídos durante as reuniões de comunicação:

Tipo de material distribuído	Excelente	Bom	Regular	Ruim
Folders	X			
Cartões	X			
Cartilhas				X
Camiseta				X
Bonê				X

7) Observações gerais:

De acordo com a chef, nos pontos focamos de mais informações sobre a usina de um quando ele vai a um mês, e sobre, reflete mais o pessoal, ele tem experiência com esse processo, então nos casos foram de treinamento, de fazer e sobre a usina para fazer melhor, inclusive se possível se abja nos fazer fazer melhor por período fazer o final e se ficar sobre esse não a fazer por classe de fazer a faz.



PLANO DE COMUNICAÇÃO DA REDUÇÃO DE VAZÃO DA BACIA DO SÃO FRANCISCO A PARTIR DE SOBRADINHO ATÉ JINGÓ

CAMPANHA N°: 99

DATA: 03/3/2016

LOCAL: Cuiabá - BA

1) Dados dos Entrevistados

Nome completo	Quais atividades laborais exercem?	Associado a alguma Colônia de Pesca? Se sim, qual?
* Edineia Espirida de Saugosa	Pesca <input checked="" type="checkbox"/> Agricultura <input type="checkbox"/> Comércio <input type="checkbox"/> Servidor público <input type="checkbox"/> Outro <input type="checkbox"/>	Sim <input checked="" type="checkbox"/> Não <input type="checkbox"/> Nome da Colônia: A.58
* Edineia dos Reis Lopes	Pesca <input checked="" type="checkbox"/> Agricultura <input type="checkbox"/> Comércio <input type="checkbox"/> Servidor público <input type="checkbox"/> Outro <input type="checkbox"/>	Sim <input checked="" type="checkbox"/> Não <input type="checkbox"/> Nome da Colônia: A.58
* Maria Von Pereira dos Santos	Pesca <input checked="" type="checkbox"/> Agricultura <input type="checkbox"/> Comércio <input type="checkbox"/> Servidor público <input type="checkbox"/> Outro <input type="checkbox"/>	Sim <input checked="" type="checkbox"/> Não <input type="checkbox"/> Nome da Colônia: A.58
* Lúcia Rita das Conceição Cruz	Pesca <input checked="" type="checkbox"/> Agricultura <input type="checkbox"/> Comércio <input type="checkbox"/> Servidor público <input type="checkbox"/> Outro <input type="checkbox"/>	Sim <input checked="" type="checkbox"/> Não <input type="checkbox"/> Nome da Colônia: A.58P
*	Pesca <input checked="" type="checkbox"/> Agricultura <input type="checkbox"/> Comércio <input type="checkbox"/> Servidor público <input type="checkbox"/> Outro <input type="checkbox"/>	Sim <input checked="" type="checkbox"/> Não <input type="checkbox"/> Nome da Colônia:

2) Como você avalia na sua percepção, o impacto da operação de Redução Temporária da Vazão no Rio São Francisco para a população de 800m²/s?

	Comprometeu significativamente nossa rotina	Prejudicial, mas foi possível se adaptar.	Não afetou nossa rotina
Abastecimento de água para a comunidade		X	
Pesca	X		
Agricultura	X		
Navegação	X		

3) Na sua percepção, qual a importância:

	Muito importante	Importante	Pequena importância
Do Rio São Francisco na sua vida?	X		
Da comunicação entre a Chesf e as comunidades ribeirinhas, nesse processo de Redução de Vazão no São Francisco?	X		
Dos temas apresentados nas reuniões, qual a utilidade prática no seu dia a dia?	X		

4) Na sua percepção, com relação à comunicação da Chesf sobre a operação de Redução Temporária de Vazão no Rio São Francisco:

	Bom	Regular	Ruim
De uma forma geral, como você avalia as reuniões?	X		
Como você avalia seu interesse pessoal na realização dessas reuniões, cujo foco é o processo de Vazão Reduzida no São Francisco?	X		

5) Avaliação dos temas tratados durante as reuniões de comunicação:

Temas discutidos	Excelente	Bom	Regular	Ruim
Água e eventos climáticos		X		
Uso racional da água		X		
Saneamento básico e Saúde		X		
Água, agricultura, agrotóxicos, desmatamento		X		
Mata ciliar (legislação, manutenção, recuperação)		X		
Recuperação de áreas degradadas		X		
Compromisso de todos com o meio ambiente		X		
Produção de mudas (Viveiro de Kingó)		X		

6) Avaliação dos materiais distribuídos durante as reuniões de comunicação:

Tipo de material distribuído	Excelente	Bom	Regular	Ruim
Folders		X		
Cartões		X		
Cartilhas		X		
Cambeta		X		
Bonês		X		

7) Observações gerais:

COM ESSA REDUÇÃO DA ÁGUA DO RIO SÃO FRANCISCO FOI PREJUDICADA A PESCA ATRAVÉS DO RIO, FOI PREJUDICADO O TRABALHO NA ROÇA, A ÁGUA CHEGA MENOS NAS TORNEIRAS FICAR DIFÍCIL CONTINUA ASSIM, SERIA MUITO LEGAL TER ALGUNS PROGRAMAS AMBIENTAL PARA TODOS PESCADORES.



PLANO DE COMUNICAÇÃO DA REDUÇÃO DE VAZÃO DA BACIA DO SÃO FRANCISCO A PARTIR DE SOBRADINHO ATÉ KINGÓ

CAMPANHA N°: 9ª

DATA: 09/3/2016

LOCAL: Curaçá - BA

1) Dados dos Entrevistados

Nome completo	Quais atividades laborais exercem?	Associado a Colônia de Pesca? Se sim, qual?
Edmarcio Santos	Pesca (X) Agricultura () Comércio () Servidor público () Outro ()	Sim () Não () Nome da Colônia: APALA
Silvino B de Oliveira	Pesca (X) Agricultura () Comércio () Servidor público () Outro ()	Sim () Não () Nome da Colônia: 279
Garçido Gonçalves dos Santos	Pesca (X) Agricultura () Comércio () Servidor público () Outro ()	Sim (X) Não () Nome da Colônia: APALIT
JOÃO MARCOS FERREIRA	Pesca (X) Agricultura () Comércio () Servidor público () Outro ()	Sim (X) Não () Nome da Colônia: APALIT
EDUARDO RODRIGUES	Pesca (X) Agricultura () Comércio () Servidor público () Outro ()	Sim (X) Não () Nome da Colônia: APALIT

2) Como você avalia na sua percepção, o impacto da operação de Redução Temporária da Vazão no Rio São Francisco para o patamar de 800m³/s?

	Comprometeu significativamente nossa rotina	Prejudicial, mas foi possível se adaptar.	Não afetou nossa rotina
Abastecimento de água para a comunidade	X		
Pesca	X		
Agricultura			
Navegação	X		

3) Na sua percepção, qual a importância:

	Muito importante	Importante	Faixa importância
Do Rio São Francisco na sua vida?	X		
Da comunicação entre a Chesf e as comunidades ribeirinhas, nesse processo de Redução de Vazão no São Francisco?	X		
Dos temas apresentados nas reuniões, qual a utilidade prática no seu dia a dia?	X		

4) Na sua percepção, com relação à comunicação da Chief sobre a operação de Redução Temporária da Vacilo no Rio São Francisco:

	Bom	Regular	Ruim
De uma forma geral, como você avalia as reuniões?	X		
Como você avalia seu interesse pessoal na realização dessas reuniões, cuja foco é o processo da Vacilo Reduzida no São Francisco?	X		

5) Avaliação dos temas tratados durante as reuniões de comunicação:

Temas discutidos	Excelente	Bom	Regular	Ruim
Água e eventos climáticos	X			
Uso racional da água	X			
Saneamento básico e saúde	X			
Água, agricultura, agrotóxicos, desmatamento	X			
Mata ciliar (legislação, manutenção, recuperação)	X			
Recuperação de áreas degradadas	X			
Compromisso de todos com o meio ambiente	X			
Produção de mudas (Viveiro de Kingó)	X			

6) Avaliação dos materiais distribuídos durante as reuniões de comunicação:

Tipo de material distribuído	Excelente	Bom	Regular	Ruim
Folders	X			
Cartões	X			
Cartilhas	X			
Camiseta	X			
Bonês	X			

7) Observações gerais:

3º felicitar as ações que estão sendo do meio ambiente não fazer a falta de água, mas a contagem de água porque está tudo a ser desenvolvido melhor, melhor realização.

Indicar mais projetos para as reuniões a partir de agora, está pessoalmente e estar preparando a esta reunião as peças estão a serem preparadas de mais peças.

Indicar a montagem da chief la reunião e a 3ª para uma visita aqui em nossa casa de estar mais realizada.



PLANO DE COMUNICAÇÃO DA REDUÇÃO DE VAZÃO DA BACIA DO SÃO FRANCISCO A PARTIR DE SOBRADIMHO ATÉ KINGÓ

CAMPANHA N.º:

DATA: 03/03/2016

LOCAL: SUBACI - BA

1) Dados dos Entrevistados

Nome completo	Quais atividades laborais exercem?	Associado a Colônia de Pesca? Se sim, qual?
Severaldo Dias da Silva	Pesca (X) Agricultura () Comércio () Servidor público () Outro ()	Sim (V) Não () Nome da Colônia: Aquiada 1-108
Ozimar Barbosa dos Santos	Pesca () Agricultura () Comércio () Servidor público () Outro ()	Sim (X) Não () Nome da Colônia: E-79
Agostinho Batista da Silva	Pesca (X) Agricultura () Comércio () Servidor público () Outro ()	Sim (X) Não () Nome da Colônia: Aquiada 1-108
Salomão da S. Correia	Pesca (X) Agricultura () Comércio () Servidor público () Outro ()	Sim (X) Não () Nome da Colônia: Aquiada 1-108
Severino Lopes da Silva	Pesca (X) Agricultura () Comércio () Servidor público () Outro ()	Sim (X) Não () Nome da Colônia: Aquiada 1-108

2) Como você avalia na sua percepção, o impacto da operação de Redução Temporária de Vazão no Rio São Francisco para o patamar de 800m³/s?

	Comprometeu significativamente nossa rotina	Prejudicial, mas foi possível se adaptar	Não afetou nossa rotina
Abastecimento de água para a comunidade		Sim	Sim
Pesca			
Agricultura			
Navegação	Sim	Sim	Não

3) Na sua percepção, qual a importância:

	Muito importante	Importante	Pouco importante
Do Rio São Francisco na sua vida?	X		
Da comunicação entre a Chesf e as comunidades ribeirinhas, nesse processo de Redução de Vazão no São Francisco?		X	
Dos temas apresentados nas reuniões, qual a utilidade prática no seu dia a dia?	X		

- 4) Na sua percepção, com relação à comunicação da Chesf sobre a operação de Redução Temporária da Vazão no Rio São Francisco:

	Bom	Regular	Ruim
De uma forma geral, como você avalia as reuniões?	X		
Como você avalia seu interesse pessoal na realização dessas reuniões, cujo foco é o processo da Vazão Reduzida no São Francisco?	X		

- 5) Avaliação dos temas tratados durante as reuniões de comunicação:

Temas discutidos	Excelente	Bom	Regular	Ruim
Água e eventos climáticos				X
Uso racional de água	X			
Saneamento básico e Saúde				X
Água, agricultura, agrotóxicos, desmatamento,				X
Mata ciliar (legislação, manutenção, recuperação)			X	X
Recuperação de áreas degradadas				X
Compromisso de todos com o meio ambiente	X			
Produção de mudas (Viveiro de Xingó)				X

- 6) Avaliação dos materiais distribuídos durante as reuniões de comunicação:

Tipos de material distribuído	Excelente	Bom	Regular	Ruim
Folders	X			
Cartazes	X			
Cartilhas	X			
Camiseta		X		
Bonés		X		

- 7) Observações gerais:

Nós Queremos que volte a redução de 900 ou 1000, porque não podemos navegar no rio, por falta que está prejudicando nossos barcos e sobre a piratema o peixe não descola por falta de água está muito baixo o rio em geral, o desmatamento prejudica o rio e a nossa família, a falta de água é prejudicial a todos nós banhistas e pescadores.



PLANO DE COMUNICAÇÃO DA REDUÇÃO DE VAZÃO DA BACIA DO SÃO FRANCISCO A PARTIR DE SOBRADINHO ATÉ XINGÓ

CAMPANHA N.º 9ª

DATA: 04/3/2016

LOCAL: Santa Maria de Boa Vista - PE

1) Dados dos Entrevistados

Nome completo	Quais atividades laborais exercem?	Associado a Colônia de Pesca? Se sim, qual?
<u>Dyego Roberto da Silva</u>	Pesca <input checked="" type="checkbox"/> Agricultura <input checked="" type="checkbox"/> Comércio <input type="checkbox"/> Servidor público <input type="checkbox"/> Outro <input type="checkbox"/>	Sim <input checked="" type="checkbox"/> Não <input type="checkbox"/> Nome da Colônia: <u>2. B</u>
<u>Wilson das Santas</u>	Pesca <input checked="" type="checkbox"/> Agricultura <input type="checkbox"/> Comércio <input type="checkbox"/> Servidor público <input type="checkbox"/> Outro <input type="checkbox"/>	Sim <input checked="" type="checkbox"/> Não <input type="checkbox"/> Nome da Colônia: <u>2. B</u>
<u>Leucivaldo Rodrigues das Santas</u>	Pesca <input checked="" type="checkbox"/> Agricultura <input type="checkbox"/> Comércio <input type="checkbox"/> Servidor público <input type="checkbox"/> Outro <input type="checkbox"/>	Sim <input type="checkbox"/> Não <input type="checkbox"/> Nome da Colônia:
<u>Evandro das Neves das Santas</u>	Pesca <input checked="" type="checkbox"/> Agricultura <input type="checkbox"/> Comércio <input type="checkbox"/> Servidor público <input type="checkbox"/> Outro <input type="checkbox"/>	Sim <input checked="" type="checkbox"/> Não <input type="checkbox"/> Nome da Colônia:
<u>Deiverson Abreu das Santas</u>	Pesca <input checked="" type="checkbox"/> Agricultura <input type="checkbox"/> Comércio <input type="checkbox"/> Servidor público <input type="checkbox"/> Outro <input type="checkbox"/>	Sim <input checked="" type="checkbox"/> Não <input type="checkbox"/> Nome da Colônia:

2) Como você avalia na sua percepção, o impacto da operação de Redução Temporária de Vazão no Rio São Francisco para o patamar de 800m³/s?

	Comprometeu significativamente nossa rotina	Prejudicial, mas foi possível se adaptar	Não afetou nossa rotina
Abastecimento de água para a comunidade		<input checked="" type="checkbox"/>	
Pesca	<input checked="" type="checkbox"/>		
Agricultura		<input checked="" type="checkbox"/>	
Navegação		<input checked="" type="checkbox"/>	

3) Na sua percepção, qual a importância

	Muito importante	Importante	Pequena importância
Do Rio São Francisco na sua vida?	<input checked="" type="checkbox"/>		
Da comunicação entre a Chesf e as comunidades ribeirinha, nesse processo de Redução de Vazão no São Francisco?	<input checked="" type="checkbox"/>		
Dos temas apresentados nas reuniões, qual a utilidade prática no seu dia a dia?		<input checked="" type="checkbox"/>	

4) Na sua percepção, com relação à comunicação da Chef sobre a operação de Refúgio Temporária de Várzea no Rio São Francisco:

	Bom	Regular	ruim
De uma forma geral, como você avalia as reuniões?	X		
Como você avalia seu interesse pessoal na realização dessas reuniões, tipo foco é o processo de Várzea Reduzida no São Francisco?	X		

5) Avaliação dos temas tratados durante as reuniões de comunicação:

Temas discutidos	Excelente	Bom	Regular	ruim
Água e eventos climáticos		X		
Uso racional da água		X		
Saneamento básico e saúde		X		
Água, agricultura, agropecuária, desmatamento		X		
Mata ciliar (legislação, manutenção, recuperação)		X		
Recuperação de áreas degradadas		X		
Compromisso de todos com o meio ambiente		X		
Produção de mudas (Viveiro de King)		X		

6) Avaliação dos materiais distribuídos durante as reuniões de comunicação:

Tipo de material distribuído	Excelente	Bom	Regular	ruim
Folders		X		
Cartões		X		
Cartinas				
Camiseta		X		
Bonês		X		

7) Observações gerais:

Colocar mais liberação de operação Preparar as
 e se afundar os pescadores,
 Crie-se um mais ativo e promover
 palestras com os pescadores
 Aumentar o engajamento e a qualidade para o
 Pedro melhor
 Zeneval Rodrigues dos Santos - pte
 Dias Benício da Silva - pte
 Damião Alves dos Santos - galte



PLANO DE COMUNICAÇÃO DA REDUÇÃO DE VAZÃO DA BACIA DO SÃO FRANCISCO A PARTIR DE SOBRADINHO ATÉ KINGO

CAMPAIGNA N.º 8^a

DATA: 04/01/2016

local: Santa Maria da Boa Vista

1) Dados dos Entrevistados

Nome completo	Quais atividades laborais exercam?	Ancorado a Colônia de Pesca? Se sim, qual?
Koníngela Fontes da Silva	Pesca <input checked="" type="checkbox"/> Agricultura <input checked="" type="checkbox"/> Comércio Servidor público Outro	Sim <input checked="" type="checkbox"/> Não () Nome da Colônia: 2-19
Luís de Sousa Santos	Pesca <input checked="" type="checkbox"/> Agricultura <input checked="" type="checkbox"/> Comércio Servidor público Outro	Sim <input checked="" type="checkbox"/> Não () Nome da Colônia: 2-19
Jose Joan do Nascimento	Pesca <input checked="" type="checkbox"/> Agricultura <input checked="" type="checkbox"/> Comércio Servidor público Outro	Sim <input checked="" type="checkbox"/> Não () Nome da Colônia: 2-19
Fernando Francisco dos Santos	Pesca <input checked="" type="checkbox"/> Agricultura <input checked="" type="checkbox"/> Comércio Servidor público Outro	Sim <input checked="" type="checkbox"/> Não () Nome da Colônia: 2-19
Marilene da Silva Santos	Pesca <input checked="" type="checkbox"/> Agricultura <input checked="" type="checkbox"/> Comércio Servidor público Outro	Sim <input checked="" type="checkbox"/> Não () Nome da Colônia: 2-19

2) Como avaliava na sua percepção, o impacto da operação de Redução Temporária de Vazão no Rio São Francisco para o potencial de 800m³/s?

	Com impacto significativo em nossa rotina	Prejudicial, mas foi possível se adaptar	Não afetou nossa rotina
Abastecimento de água para a comunidade	<input checked="" type="checkbox"/>		
Pesca	<input checked="" type="checkbox"/>		
Agricultura		<input checked="" type="checkbox"/>	
Recreação	<input checked="" type="checkbox"/>		

3) Na sua percepção, qual a importância:

	Muito importante	Importante	Pouca importância
Do Rio São Francisco na sua vida?	<input checked="" type="checkbox"/>		
De comunicação entre a Chesf e as comunidades ribeirinhas, nesse processo de Redução de Vazão no São Francisco?	<input checked="" type="checkbox"/>		
Das temas apresentados nas reuniões, qual a utilidade prática no seu dia a dia?	<input checked="" type="checkbox"/>		

4) Na sua percepção, com relação à comunicação da Chesf sobre a operação de Redução Temporária de Vazão no Rio São Francisco:

	Bom	Regular	Ruim
De uma forma geral, como você avalia as reuniões?	X		
Como você avalia seu interesse pessoal na realização dessas reuniões, cujo foco é o processo de Vazão Reduzida no São Francisco?	X		

5) Avaliação dos temas tratados durante as reuniões de comunicação:

Temas discutidos	Excelente	Bom	Regular	Ruim
Água e eventos climáticos		X		
Uso racional da água		X		
Saneamento básico e Saúde			X	
Água, agricultura, agrotóxicos, desmatamento, Mata ciliar (proteção, manutenção, recuperação)		X		
Recuperação de áreas degradadas		X		
Compartilhamento de todos com o meio ambiente		X		
Produção de mudas (Viveiro de Xingó)			X	

6) Avaliação dos materiais distribuídos durante as reuniões de comunicação:

Tipos de material distribuído	Excelente	Bom	Regular	Ruim
Folder	X			
Cartões	X			
Cartilhas	X			
Carteira				
Brinde				

7) Observações gerais:

- O Preço diminuiu;
- A água muito barrenta causando dor de barriga;
- Na Renovação da licença, trazer programas para o pescador;
- Complicar a navegação, via muito barões;
- 800 não dá, precisamos de mais água.



PLANO DE COMUNICAÇÃO DA REDUÇÃO DE VAZÃO DA BACIA DO SÃO FRANCISCO A PARTIR DE SOBRADINHO ATÉ JANGÓ

CAMPANHA N.º 35

DATA 09/03/2016

LOCAL: Santa Maria da Boa Vista - PE

1) Dados dos Entrevistados

Nome completo	Quais atividades laborais exercem?	Associado a Colônia de Pesca? Se sim, qual?
Valete de Azevedo Condoso	Pesca (X) Agricultura () Comércio () Servidor público () Outros ()	Sim (X) Não () Nome da Colônia: 219
Joaquim Elias Barbosa da Silva	Pesca (X) Agricultura () Comércio () Servidor público () Outros ()	Sim (X) Não () Nome da Colônia: 219
Maysa Aldenora Dias da Silva	Pesca (X) Agricultura () Comércio () Servidor público () Outros ()	Sim (X) Não () Nome da Colônia: 219
Erivaldo Silva do Santos	Pesca (X) Agricultura () Comércio () Servidor público () Outros ()	Sim (X) Não () Nome da Colônia: 219
Edmilson da Silva Santos	Pesca (X) Agricultura () Comércio () Servidor público () Outros ()	Sim (X) Não () Nome da Colônia: 219

2) Como você avalia na sua percepção, o impacto da operação de Redução Temporária de Vazão no Rio São Francisco para o parâmetro de 80m³/s?

	Comprometeu significativamente nossa rotina	Prejudicial, mas foi possível se adaptar	Não afetou nossa rotina
Abastecimento de água para a comunidade	X		
Pesca	X	X	
Agricultura			
Navegação	X		

3) Na sua percepção, qual a importância

	Muito importante	Importante	Pouco importante
Do Rio São Francisco na sua vida?	X		X
Da comunicação entre a Chesf e as comunidades ribeirinhas, nesse processo de Redução de Vazão no São Francisco?			
Dos temas apresentados nas reuniões, qual a utilidade prática no seu dia a dia?	X		

4) Na sua percepção, com relação à comunicação da Chesf sobre a operação de Redução Temporária de Vazão no Rio São Francisco:

	Bom	Regular	Ruim
De uma forma geral, como você avalia as reuniões?	X		
Como você avalia seu interesse pessoal na realização dessas reuniões, cujo foco é o processo da Vazão Reduzida no São Francisco?	X		

5) Avaliação dos temas tratados durante as reuniões de comunicação:

Temas discutidos	Excelente	Bom	Regular	Ruim
Água e eventos climáticos			X	
Uso racional da água		X		
Saneamento básico e Saúde	X	X	X	
Água, agricultura, agrotóxicos, desmatamento		X		
Mata ciliar (legislação, manutenção, recuperação)		X		
Recuperação de áreas degradadas		X		
Compromisso de todos com o meio ambiente		X		
Produção de mudas (Viveiro de Xingó)		X		

6) Avaliação dos materiais distribuídos durante as reuniões de comunicação:

Tipo de material distribuído	Excelente	Bom	Regular	Ruim
folders		X		
Cartões		X		
Cartilhas		X		
Camiseta		X		
Bonês		X		

7) Observações gerais:

Depois da vazão do Rio São Francisco a água chegou um pouco salobra, ficou mais difícil nadar no rio barica, também pedimos mais atividades para os pescadores, pois que o IBAMA e a Chesf traga mais benefícios para os pescadores, traga mais principalmente no rio, muitos tipos de peixes não são mais vistos.



PLANO DE COMUNICAÇÃO DA REDUÇÃO DE VAZÃO DA BACIA DO SÃO FRANCISCO A PARTIR DE SOBRADINHO ATÉ KINGÓ

CAMPANHA Nº 99

DATA 04/03/2016

LOCAL Santa Maria de Boa Vista - PE

1) Dados dos Entrevistados

Nome completo	Quais atividades laborais exercem?	Associado a Colônia de Pesca? Se sim, qual?
<u>EDUARDO DE DEUS PEREIRA</u>	Pesca (X) Agricultura (X) Comércio () Servidor público () Outro ()	Sim (X) Não () Nome da Colônia: <u>Z 19</u>
<u>Fernando Francisco dos Santos</u>	Pesca (X) Agricultura (X) Comércio () Servidor público () Outro ()	Sim (X) Não () Nome da Colônia: <u>Z 19</u>
<u>Maria de Socorro dos Santos Brito</u>	Pesca (X) Agricultura () Comércio () Servidor público () Outro ()	Sim (X) Não () Nome da Colônia: <u>Z 19</u>
<u>Stimonda Carolina A. Lima</u>	Pesca (X) Agricultura () Comércio () Servidor público () Outro ()	Sim (X) Não () Nome da Colônia: <u>Z 19</u>
<u>Martine Medrado de Souza</u>	Pesca (X) Agricultura () Comércio () Servidor público () Outro ()	Sim (X) Não () Nome da Colônia: <u>Z 19</u>

2) Como você avalia na sua percepção, o impacto da operação de Redução Temporária de Vazão no Rio São Francisco para o patamar de 800m³/s?

	Comprometeu significativamente nossa rotina	Prejudicial, mas foi possível se adaptar.	Não afetou nossa rotina
Abastecimento de água para a comunidade			X
Pesca	X		
Agricultura			X
Navegação		X	

3) Na sua percepção, qual a importância:

	Muito importante	Importante	Pequena importância
Do Rio São Francisco na sua vida?	X		
Da comunicação entre a Chesf e as comunidades ribeirinhas, nesse processo de Redução de Vazão no São Francisco?		X	
Dos temas apresentados nas reuniões, qual a utilidade prática no seu dia a dia?			X

- 4) Na sua percepção, com relação à comunicação da Chesf sobre a operação de Redução Temporária da Vazão no Rio São Francisco:

	Bom	Regular	Ruim
De uma forma geral, como você avalia as reuniões?	X		
Como você avalia seu interesse pessoal na realização dessas reuniões, cujo foco é o processo da Vazão Reduzida no São Francisco?		X	

- 5) Avaliação dos temas tratados durante as reuniões de comunicação:

Temas discutidos	Excelente	Bom	Regular	Ruim
Água e eventos climáticos		X		
Uso racional da água	X			
Saneamento básico e Saúde	X			
Água, agricultura, agrotóxicos, desmatamento.	X			
Mata ciliar (legislação, manutenção, recuperação)			X	
Recuperação de áreas degradadas				X
Compromisso de todos com o meio ambiente	X			
Produção de mudas (Viveiro de Xingó)			X	

- 6) Avaliação dos materiais distribuídos durante as reuniões de comunicação:

Tipo de material distribuído	Excelente	Bom	Regular	Ruim
Folders		X		
Cartazes		X		
Cartilhas		X		
Camiseta	X			
Sonô	X			

- 7) Observações gerais:



PLANO DE COMUNICAÇÃO DA REDUÇÃO DE VAZÃO DA BACIA DO SÃO FRANCISCO A PARTIR DE SOBRADINHO ATÉ XINGÓ

CAMPANHA N°: 95

DATA: 04/03/2016

LOCAL: Santa Maria da Boa Vista

1) Dados dos Entrevistados

Nome completo	Quais atividades laborais exercem?	Associado a Colônia de Pesca? Se sim, qual?
Jorge Stela da S. Pinheiro	Pesca <input checked="" type="checkbox"/> Agricultura () Comércio () Servidor público () Outro ()	Sim <input checked="" type="checkbox"/> Não () Nome da Colônia: Z. 19
Manoel da Cunha da L. Leite	Pesca <input checked="" type="checkbox"/> Agricultura () Comércio () Servidor público () Outro ()	Sim <input checked="" type="checkbox"/> Não () Nome da Colônia: Z. 19
Manoel Caporale da Souza Lima	Pesca <input checked="" type="checkbox"/> Agricultura () Comércio () Servidor público () Outro ()	Sim <input checked="" type="checkbox"/> Não () Nome da Colônia: Z. 19
Julio Sérgio Almeida Vargas	Pesca <input checked="" type="checkbox"/> Agricultura () Comércio () Servidor público () Outro ()	Sim <input checked="" type="checkbox"/> Não () Nome da Colônia: Z. 19
Edonildo da Silva Bezerra	Pesca <input checked="" type="checkbox"/> Agricultura () Comércio () Servidor público () Outro ()	Sim <input checked="" type="checkbox"/> Não () Nome da Colônia: Z. 19

2) Como você avalia na sua percepção, o impacto da operação de Redução Temporária da Vazão no Rio São Francisco para o patamar de 800m³/s?

	Comprometeu significativamente nossa rotina	Prejudicial, mas foi possível se adaptar.	Não afetou nossa rotina
Abastecimento de água para a comunidade		X	
Pesca	X		
Agricultura			X
Navegação		X	

3) Na sua percepção, qual a importância

	Muito importante	Importante	Pequena importância
Do Rio São Francisco na sua vida?	X		
Da comunicação entre a Chesf e as comunidades ribeirinhas, nesse processo de Redução de Vazão no São Francisco?		X	
Dos temas apresentados nas reuniões, qual a utilidade prática no seu dia a dia?		X	

4) Na sua percepção, com relação à comunicação da Chesf sobre a operação de Redução Temporária da Vazão no Rio São Francisco:

	Bom	Regular	Ruim
De uma forma geral, como você avalia as reuniões?		X	
Como você avalia seu interesse pessoal na realização dessas reuniões, cujo foco é o processo de Vazão Reduzida no São Francisco?		X	

5) Avaliação dos temas tratados durante as reuniões de comunicação:

Temas discutidos	Excelente	Bom	Regular	Ruim
Água e eventos climáticos		X		
Uso racional de água		X		
Saneamento básico e saúde		X		
Água, agricultura, agrotóxicos, desmatamento		X		
Mata ciliar (legislação, manutenção, recuperação)			X	
Recuperação de áreas degradadas			X	
Compromisso de todos com o meio ambiente		X		
Produção de mudas (Viveiro de Xingó)			X	

6) Avaliação dos materiais distribuídos durante as reuniões de comunicação:

Tipo de material distribuído	Excelente	Bom	Regular	Ruim
Folders		X		
Cartazes		X		
Cartilhas			X	
Camisete		X		
Banda		X		

7) Observações gerais:

Aumentar a vazão
 Fazer pressões para pescadores
 dar cartaz bariccas



Chesf

PLANO DE COMUNICAÇÃO DA REDUÇÃO DE VAZÃO DA BACIA DO SÃO FRANCISCO A PARTIR DE SORRAIMINHÔ ATÉ RINÇÔ

CAMPANHA Nº 93

DATA: 05/03/2016

LOCAL: Orocóis - Colônia - P.B

1) Dados dos Entrevistados

Nome completo	Quais atividades laborais exercem?	Associado a Colônia de Pesca? Se sim, qual?
Belisário de castas	Pesca (X) Agricultura (X) Comércio () Servidor público () Outro ()	Sim (X) Não () Nome da Colônia: 248
Yeni Rodrigues de saepe	Pesca () Agricultura (X) Comércio () Servidor público () Outro ()	Sim () Não () Nome da Colônia:
Marivaldo dos S. Rodrigues	Pesca (X) Agricultura (X) Comércio () Servidor público () Outro ()	Sim (X) Não () Nome da Colônia: 248
Patricio da silva	Pesca (X) Agricultura (X) Comércio () Servidor público () Outro ()	Sim () Não () Nome da Colônia: 248
Emmanuel P. Lira	Pesca (X) Agricultura (X) Comércio () Servidor público () Outro ()	Sim () Não () Nome da Colônia: 248

2) Como você avalia na sua percepção, o impacto da operação de Redução Temporária de Vazão no Rio São Francisco para o potencial de 800m³/s?

	Impactos significativamente negativos	Prejudicial, mas por possível se adaptar	Não afeta o potencial
Abastecimento de água para a comunidade	X		
Pesca	X		
Agricultura	X		
Navegação	X		

3) Na sua percepção, qual a importância:

	Muito importante	Importante	Pouca importância
Do Rio São Francisco na sua vida?	X		
Da comunicação entre a Chesf e as comunidades ribeirinhas, nesse processo de Redução de Vazão no São Francisco?	X		
Das temas apresentados nas reuniões, qual a utilidade prática no seu dia a dia?	X		

4) Na sua percepção, com relação à comunicação da Chaf sobre a operação de Redução Temporária da Vazão no Rio São Francisco:

	Bom	Regular	Ruim
De uma forma geral, como você avalia as reuniões?	X		
Como você avalia seu interesse pessoal na realização dessas reuniões, cujo foco é o processo da Vazão Reduzida no São Francisco?	X		

5) Avaliação dos temas tratados durante as reuniões de comunicação:

Temas discutidos	Excelente	Bom	Regular	Ruim
Água e eventos climáticos	X			
Uso racional da água		X		
Saneamento básico e Saúde		X		
Água, agricultura, agrotóxicos, desmatamento		X		
Mata ciliar (legislação, manutenção, recuperação)	X			
Recuperação de áreas degradadas		X		
Compromisso de todos com o meio ambiente	X			
Produção de mudas (Viveiro de Xingó)	X			

6) Avaliação dos materiais distribuídos durante as reuniões de comunicação:

Tipo do material distribuído	Excelente	Bom	Regular	Ruim
Folders	X			
Cartazes	X			
Cartilhas	X			
Camiseta	X			
Bonec	X			

7) Observações gerais:

É importante essas reuniões com órgão responsável pelo nosso rio, como a Chaf e Ifama, gostaria que tivessemos mais informações, pedir também curvas para os filhos de pescadores e pescador em geral, como (bo) também revitalização das rios e a produção de cartilha ou seja kitititara para os pescadores, e também mais a vazão, sinalizar orio e trazer projetos para os pescadores.

	PLANO DE COMUNICAÇÃO DA REDUÇÃO DE VAZÃO DA BACIA DO SÃO FRANCISCO A PARTIR DE SOBRADINHO ATÉ XINGÓ
	CAMPANHA Nº: 93 DATA: 05.03.16 LOCAL: DRACÓ - Colônia - PE

1) Dados dos Entrevistados

Nome completo	Quais atividades laborais exercem?	Associado a Colônia de Pesca? Se sim, qual?
Geovane Martins de Barros	Pesca (x) Agricultura (x) Comércio () Servidor público () Outro ()	Sim (x) Não () Nome da Colônia: Z. 48
Fabiana da Silva Santos	Pesca (x) Agricultura (x) Comércio () Servidor público () Outro ()	Sim (x) Não () Nome da Colônia: Z. 48
Marcelo Barros Sebastião	Pesca (x) Agricultura (x) Comércio () Servidor público () Outro ()	Sim (x) Não () Nome da Colônia: Z. 48
Edinaldo Gomes da Silva	Pesca (x) Agricultura (x) Comércio () Servidor público () Outro ()	Sim (x) Não () Nome da Colônia: Z. 48
Antônio Carlos da Silva Santos	Pesca (x) Agricultura (x) Comércio () Servidor público () Outro ()	Sim (x) Não () Nome da Colônia: Z. 48

2) Como você avalia na sua percepção, o impacto da operação de Redução Temporária da Vazão no Rio São Francisco para o patamar de 800m³/s?

	Comprometeu significativamente nossa rotina	Prejudicial, mas foi possível se adaptar	Não afetou nossa rotina
Abastecimento de água para a comunidade	X		
Pesca		X	
Agricultura		X	
Navegação	X		

3) Na sua percepção, qual a importância:

	Muito importante	Importante	Pequena importância
Do Rio São Francisco na sua vida?	X		
Da comunicação entre a Chesf e as comunidades ribeirinhas, nesse processo de redução da vazão no São Francisco?	X		
Dos temas apresentados nas reuniões, qual a utilidade prática no seu dia a dia?		X	

4) Na sua percepção, com relação à comunicação da Chesf sobre a operação de Redução Temporária da Vazão no Rio São Francisco:

	Bom	Regular	Ruim
De uma forma geral, como você avalia as reuniões?	X		
Como você avalia seu interesse pessoal na realização dessas reuniões, cujo foco é o processo de Vazão Reduzida no São Francisco?	X		

5) Avaliação dos temas tratados durante as reuniões de comunicação:

Temas discutidos	Excelente	Bom	Regular	Ruim
Água e eventos climáticos	X			
Uso racional da água		X		
Saneamento básico e saúde		X		
Água, agricultura, agrotóxicos, desmatamento		X		
Mata ciliar (legislação, manutenção, recuperação)		X		
Recuperação de áreas degradadas		X		
Compromisso de todos com o meio ambiente		X		
Produção de mudas (Viveiro de Xingó)		X		

6) Avaliação dos materiais distribuídos durante as reuniões de comunicação:

Tipo de material distribuído	Excelente	Bom	Regular	Ruim
Folders		X		
Cartazes		X		
Cartilhas		X		
Cambetas		X		
Bonês		X		

7) Observações gerais:

Queremos que o trabalho da Chesf seja
 melhorado para nos repassar que
 o nosso propósito tem resultado, que não
 precisamos realizar mais obras, que o
 trabalho está mais perto para que as
 espécies não acabem.

	PLANO DE COMUNICAÇÃO DA REDUÇÃO DE VAZÃO DA BACIA DO SÃO FRANCISCO A PARTIR DE SOBRADINHO ATÉ XINGÓ
	CAMPANHA Nº: <u>95</u> DATA: <u>05/03/2016</u>
LOCAL: <u>Ouroco - Colônia - PE</u>	

1) Dados dos Entrevistados

Nome completo	Quais atividades laborais exercem?	Associado a Colônia de Pesca? Se sim, qual?
<u>Cláudio dos Santos Araújo</u>	Pesca <input checked="" type="checkbox"/> Agricultura <input type="checkbox"/> Comércio <input type="checkbox"/> Servidor público <input type="checkbox"/> Outro <input type="checkbox"/>	Sim <input checked="" type="checkbox"/> Não <input type="checkbox"/> Nome da Colônia: <u>Z. M. B.</u>
<u>Roberto dos Santos Araújo</u>	Pesca <input type="checkbox"/> Agricultura <input checked="" type="checkbox"/> Comércio <input type="checkbox"/> Servidor público <input type="checkbox"/> Outro <input type="checkbox"/>	Sim <input type="checkbox"/> Não <input checked="" type="checkbox"/> Nome da Colônia: <u>Z. M. B.</u>
<u>Romário dos Santos Araújo</u>	Pesca <input checked="" type="checkbox"/> Agricultura <input checked="" type="checkbox"/> Comércio <input type="checkbox"/> Servidor público <input type="checkbox"/> Outro <input type="checkbox"/>	Sim <input type="checkbox"/> Não <input type="checkbox"/> Nome da Colônia: <u>Z. M. B.</u>
<u>Regênio Gomes da Silva</u>	Pesca <input type="checkbox"/> Agricultura <input type="checkbox"/> Comércio <input type="checkbox"/> Servidor público <input type="checkbox"/> Outro <input type="checkbox"/>	Sim <input type="checkbox"/> Não <input type="checkbox"/> Nome da Colônia:
	Pesca <input type="checkbox"/> Agricultura <input type="checkbox"/> Comércio <input type="checkbox"/> Servidor público <input type="checkbox"/> Outro <input type="checkbox"/>	Sim <input type="checkbox"/> Não <input type="checkbox"/> Nome da Colônia:

2) Como você avalia na sua percepção, o impacto da operação de Redução Temporária da Vazão no Rio São Francisco para o patamar de 800m³/s?

	Comprometeu significativamente nossa rotina	Prejudicial, mas foi possível se adaptar	Não afetou nossa rotina
Abastecimento de água para a comunidade		<input checked="" type="checkbox"/>	
Pesca	<input checked="" type="checkbox"/>		
Agricultura	<input checked="" type="checkbox"/>		
Navegação	<input checked="" type="checkbox"/>		

3) Na sua percepção, qual a importância:

	Muito importante	Importante	Pequena importância
Do Rio São Francisco na sua vida?	<input checked="" type="checkbox"/>		
Da comunicação entre a Chesf e as comunidades ribeirinha, nesse processo de Redução de Vazão no São Francisco?	<input checked="" type="checkbox"/>		
Das temas apresentados nas reuniões, qual a utilidade prática no seu dia a dia?		<input checked="" type="checkbox"/>	

4) Na sua percepção, com relação à comunicação da Chesf sobre a operação de Redução Temporária da Vazão no Rio São Francisco:

	Bom	Regular	Ruim
De uma forma geral, como você avalia as reuniões?	X		
Como você avalia seu interesse pessoal na realização dessas reuniões, cujo foco é o processo da Vazão Reduzida no São Francisco?	X		

5) Avaliação dos temas tratados durante as reuniões de comunicação:

Temas discutidos	Excelente	Bom	Regular	Ruim
Água e eventos climáticos		X		
Uso racional da água		X		
Saneamento básico e Saúde		X		
Água, agricultura, agrotóxicos, desmatamento		X		
Mata ciliar (legislação, manutenção, recuperação)		X		
Recuperação de áreas degradadas		X		
Compromisso de todos com o meio ambiente		X		
Produção de mudas (Viveiro de Xingó)		X		

6) Avaliação dos materiais distribuídos durante as reuniões de comunicação:

Tipo de material distribuído	Excelente	Bom	Regular	Ruim
Folders		X		
Cartazes		X		
Cartilhas		X		
Camiseta	X			
Bonés		X		

7) Observações gerais:

Na minha opinião o rio São Francisco está em péssima qualidade por conta da água brancenta e o ruído que está presente no rio. acho que o governo deveria pagar uma estrutura de limpeza no rio São Francisco para melhorar a qualidade da água trata mas a água mas em alguns aspectos ali agora está só a parte questionamento de melhorias.

 Chesf	PLANO DE COMUNICAÇÃO DA REDUÇÃO DE VAZÃO DA BACIA DO SÃO FRANCISCO A PARTIR DE SOBRADINHO ATÉ XINGÓ
CAMPANHA N°: <u>95</u>	DATA: <u>05/03/2016</u>
LOCAL: <u>Osasco - Colônia - PE</u>	

1) Dados dos Entrevistados

Nome completo	Quais atividades laborais exercem?	Associado a Colônia de Pesca? Se sim, qual?
<u>X</u> <u>Camargo não sua record</u>	Pesca <input checked="" type="checkbox"/> Agricultura () Comércio () Servidor público () Outro ()	Sim <input checked="" type="checkbox"/> Não () Nome da Colônia: <u>Colônia de Pesca 2ª</u>
<u>WILSON PEREIRA LIMA</u>	Pesca <input checked="" type="checkbox"/> Agricultura () Comércio () Servidor público () Outro ()	Sim <input checked="" type="checkbox"/> Não () Nome da Colônia: <u>2ª</u>
<u>ANDRÉ MESSIAS</u>	Pesca <input checked="" type="checkbox"/> Agricultura () Comércio () Servidor público () Outro ()	Sim <input checked="" type="checkbox"/> Não () Nome da Colônia: <u>2ª</u>
<u>LEONARDO DEL SANTO BRUNO</u>	Pesca <input checked="" type="checkbox"/> Agricultura () Comércio () Servidor público () Outro ()	Sim <input checked="" type="checkbox"/> Não () Nome da Colônia: <u>2ª</u>
<u>JOÃO ALEXANDRE MACHADO</u>	Pesca <input checked="" type="checkbox"/> Agricultura () Comércio () Servidor público () Outro ()	Sim <input checked="" type="checkbox"/> Não () Nome da Colônia: <u>2ª</u>

2) Como você avalia na sua percepção, o impacto da operação de Redução Temporária da Vazão no Rio São Francisco para o patamar de 800m³/s?

	Comprometeu significativamente nessa rotina	Prejudicial, mas foi possível se adaptar	Não afetou nossa rotina
Abastecimento de água para a comunidade	<input checked="" type="checkbox"/>		
Pesca	<input checked="" type="checkbox"/>		
Agricultura	<input checked="" type="checkbox"/>		
Navegação	<input checked="" type="checkbox"/>		

3) Na sua percepção, qual a importância:

	Muito importante	Importante	Pequena importância
Do Rio São Francisco na sua vida?	<input checked="" type="checkbox"/>		
Da comunicação entre a Chesf e as comunidades ribeirinha, nesse processo de Redução de Vazão no São Francisco?	<input checked="" type="checkbox"/>		
Dos temas apresentados nas reuniões, qual a utilidade prática no seu dia a dia?	<input checked="" type="checkbox"/>		

4) Na sua percepção, com relação à comunicação da Chef sobre a operação de Redução Temporária de Vazão no Rio São Francisco:

	Bom	Regular	Ruim
De uma forma geral, como você avalia as reuniões?	X		
Como você avalia seu interesse pessoal na realização dessas reuniões, cujo foco é o processo de Vazão Reduzida no São Francisco?	X		

5) Avaliação dos temas tratados durante as reuniões de comunicação:

Temas discutidos	Excelente	Bom	Regular	Ruim
Água e eventos climáticos	X			
Uso racional da água	X			
Saneamento básico e saúde		X		
Água, agricultura, agrotóxicos, desmatamento	X			
Mata ciliar (legislação, manutenção, recuperação)	X			
Recuperação de áreas degradadas	X			
Compromisso de todos com o meio ambiente	X			
Produção de mudas (Viveiro de Ringô)	X			

6) Avaliação dos materiais distribuídos durante as reuniões de comunicação:

Tipos de material distribuído	Excelente	Bom	Regular	Ruim
Folders	X			
Cartazes	X			
Cartilhas	X			
Camiseta	X			
Bonés	X			

7) Observações gerais:

De uma forma geral, não há os recursos necessários para a realização de uma reunião, pois os moradores e os representantes comunitários não possuem os meios para a realização das reuniões e os dados de comunicação estão em uma situação precária.

Seria bom se tivesse mais recursos para os moradores e a comunidade, bem como para a realização de uma reunião com todos os moradores e representantes comunitários.

	PLANO DE COMUNICAÇÃO DA REDUÇÃO DE VAZÃO DA BACIA DO SÃO FRANCISCO A PARTIR DE SOBRADINHO ATÉ XINGÓ
CAMPAÑA Nº: <u>9ª</u>	DATA: <u>02/03/2016</u>
LOCAL: <u>CABROS</u>	<u>Faculdade do IBO - PE</u>

1) Dados dos Entrevistados

Nome completo	Quais atividades laborais exercem?	Associado a Colônia de Pesca? Se sim, qual?
<u>Guilherme Vasto da Silva</u>	Pesca () Agricultura () Comércio () Servidor público () Outro ()	Sim (X) Não () Nome da Colônia: <u>ABC D1</u>
<u>Michelangelo Barros da Silva</u>	Pesca () Agricultura () Comércio () Servidor público () Outro ()	Sim (X) Não () Nome da Colônia: <u>ABC D1</u>
<u>Carolina Mendes de Almeida</u>	Pesca (X) Agricultura () Comércio () Servidor público () Outro ()	Sim () Não (X) Nome da Colônia: <u>ABC D1</u>
<u>Edvaldo dos Santos</u>	Pesca () Agricultura () Comércio () Servidor público () Outro ()	Sim () Não () Nome da Colônia:
	Pesca () Agricultura () Comércio () Servidor público () Outro ()	Sim () Não () Nome da Colônia:

2) Como você avalia na sua percepção, o impacto da operação de Redução Temporária da Vazão no Rio São Francisco para o petamar de 800m³/s?

	Comparamos significativamente neste ritmo.	Preservável, mas foi possível se adaptar.	Não afetou nossa rotina.
Abastecimento de água para a comunidade		X	X
Pesca			X
Agricultura		X	
Navegação	X		

3) Na sua percepção, qual a importância

	Muito importante	Importante	Pouca importância
Do Rio São Francisco na sua vida?	X		
Da comunicação entre a Chesf e as comunidades ribeirinhas, nesse processo de Redução de Vazão no São Francisco?	X		
Dos temas apresentados nas reuniões, qual a utilidade prática no seu dia a dia?	X		

4) Na sua percepção, com relação à comunicação de Chef sobre a operação da Redução Temporária de Vazão no Rio São Francisco:

	Bom	Regular	ruim
Dê uma forma geral, como você avalia as reuniões?	✓		
Como você avalia seu interesse pessoal na realização dessas reuniões, cujo foco é o processo de Vazão Reduzida no São Francisco?	✓		

5) Avaliação dos temas tratados durante as reuniões de comunicação:

Temas discutidos	Excelente	Bom	Regular	ruim
Água e eventos climáticos		✓		
Uso racional da água		✓		
Saneamento básico e Saúde				✓
Água, agricultura, agrotóxicos, desmatamento		✓		
Mata ciliar (legislação, manutenção, recuperação)		✓		
Recuperação de áreas degradadas		✓		
Compromisso de todos com o meio ambiente		✓		
Produção de mudas (Viveiro de Xingó)		✓		

6) Avaliação dos materiais distribuídos durante as reuniões de comunicação:

Tipos de material distribuídos	Excelente	Bom	Regular	ruim
Folders		✓		
Cartazes		✓		
Cartilhas		✓		
Cartoeta		✓		
Bonês		✓		

7) Observações gerais:

nas lagoas do rio
precisa de água filtrada

	PLANO DE COMUNICAÇÃO DA REDUÇÃO DE VAZÃO DA BACIA DO SÃO FRANCISCO A PARTIR DE SOBRADINHO ATÉ XINGÓ
CAMPAÑA Nº: <u>92</u>	DATA: <u>07/03/2016</u>
<u>com. Catão - Piscicultura do IBC-PE</u>	

1) Dados dos Entrevistados

Nome completo	Quais atividades laborais exercem?	Associado a Colônia de Pesca? Se sim, qual?
<u>Esuilda Gomes dos Santos</u>	Pesca <input checked="" type="checkbox"/> Agricultura () Comércio () Servidor público () Outro ()	Sim <input checked="" type="checkbox"/> Não () Nome da Colônia: <u>MAC DE</u>
<u>Camargo dos Santos</u>	Pesca <input checked="" type="checkbox"/> Agricultura () Comércio () Servidor público () Outro ()	Sim <input checked="" type="checkbox"/> Não () Nome da Colônia: <u>MAC DE</u>
<u>Francivaldo dos Santos Silva</u>	Pesca <input checked="" type="checkbox"/> Agricultura () Comércio () Servidor público () Outro ()	Sim <input checked="" type="checkbox"/> Não () Nome da Colônia: <u>MAC DE</u>
<u>Silvio Antonio da Souza</u>	Pesca <input checked="" type="checkbox"/> Agricultura () Comércio () Servidor público () Outro ()	Sim <input checked="" type="checkbox"/> Não () Nome da Colônia: <u>MAC DE</u>

2) Como você avalia na sua percepção, o impacto da operação de Redução Temporária de Vazão no Rio São Francisco para o patamar de 800m³/s?

	Comprometeu significativamente nossa rotina	Prejudicial, mas foi possível se adaptar	Não afetou nossa rotina
Abastecimento de água para a comunidade		X	
Pesca	X		
Agricultura	X		
Navegação	X		

3) Na sua percepção, qual a importância:

	Muito importante	Importante	Pouco importante
Do Rio São Francisco na sua vida?	X		
Da comunicação entre a Chesf e as comunidades ribeirinhas, nesse processo de Redução de Vazão no São Francisco?	X		
Das temas apresentados nas reuniões, qual a utilidade prática no seu dia a dia?	X		

4) Na sua percepção, com relação à comunicação de Chefes sobre a operação de Redução Temporária da Vazão no Rio São Francisco:

	Bom	Regular	Ruim
De uma forma geral, como você avalia as reuniões?	X		
Como você avalia seu interesse pessoal na realização dessas reuniões, cujo foco é o processo de Vazão Reduzida no São Francisco?	X		

5) Avaliação dos temas tratados durante as reuniões de comunicação:

Temas discutidos	Existente	Bom	Regular	Ruim
Água e eventos climáticos	X			
Uso racional de água		X		
Saneamento básico e Saúde		X		
Água, agricultura, agrotóxicos, desmatamento	X			
Mata ciliar (legislação, manutenção, recuperação)	X			
Recuperação de áreas degradadas	X			
Compromisso de todos com o meio ambiente	X			
Produção de mudas (viveiro de Fingó)	X			

6) Avaliação dos materiais distribuídos durante as reuniões de comunicação:

Tipo de material distribuído	Existente	Bom	Regular	Ruim
Folders	X			
Cartazes	X			
Cartilhas	X			
Cartivota	X			
Bônus	X			

7) Observações gerais:

ASSOCIAÇÃO MAIS COMUNIDADE PRECISA
 DE MAIS PROJETO MAIS VÍZIA MAIS SAÚDE
 MAIS MUDAS DE RAÍZES PARA MELHORAR
 O BOM QUE VOCÊS TAMBÉM TRABALHAM NA REGIÃO
 EM NOME DE TODOS AGRADECIMOS AVULSO DE VÓS

	PLANO DE COMUNICAÇÃO DA REDUÇÃO DE VAZÃO DA BACIA DO SÃO FRANCISCO A PARTIR DE SOBRADINHO ATÉ XINGÓ
CAMPANHA N°: <u>9ª</u>	DATA: <u>07/03/2016</u>
<u>local Cabrobo - Piscicultura do IBO - PE</u>	

1) Dados dos Entrevistados

Nome completo	Quais atividades laborais exercem?	Associado a Colônia de Pesca? Se sim, qual?
<u>Paulo Vandalei Gomes</u>	Pesca <input checked="" type="checkbox"/> Agricultura () Comércio () Servidor público () Outro ()	Sim <input checked="" type="checkbox"/> Não () Nome da Colônia: <u>A.P.C.A.</u>
<u>Marcivalva Raquel de Santos</u>	Pesca <input checked="" type="checkbox"/> Agricultura () Comércio () Servidor público () Outro ()	Sim () Não () Nome da Colônia: <u>A.P.C.P.</u>
<u>Maria Gorete dos Reis Medeiros</u>	Pesca <input checked="" type="checkbox"/> Agricultura () Comércio () Servidor público () Outro ()	Sim () Não () Nome da Colônia: <u>A.P.C.P.</u>
<u>Adivaldo Gomes da Silva</u>	Pesca () Agricultura () Comércio () Servidor público () Outro ()	Sim () Não () Nome da Colônia:
	Pesca () Agricultura () Comércio () Servidor público () Outro ()	Sim () Não () Nome da Colônia:

2) Como você avalia na sua percepção, o impacto da operação de Redução Temporária da Vazão no Rio São Francisco para o patamar de 800m³/s?

	Comprometeu significativamente nossa rotina	Prejudicial, mas foi possível adaptar	Não afetou nossa rotina
Abastecimento de água para a comunidade			
Pesca	<input checked="" type="checkbox"/>		
Agricultura	<input checked="" type="checkbox"/>		
Navegação	<input checked="" type="checkbox"/>		

3) Na sua percepção, qual a importância:

	Muito importante	Importante	Pequena importância
Do Rio São Francisco na sua vida?	<input checked="" type="checkbox"/>		
Da comunicação entre a Chesf e as comunidades ribeirinhas, nesse processo de Redução de Vazão no São Francisco?	<input checked="" type="checkbox"/>		
Dos temas apresentados nas reuniões, qual a utilidade prática no seu dia a dia?		<input checked="" type="checkbox"/>	

4) Na sua percepção, com relação à comunicação da Chief sobre a operação de Redução Temporária da Vazão no Rio São Francisco:

	Bom	Regular	ruim
De uma forma geral, como você avalia as reuniões?	X		
Como você avalia seu interesse pessoal na realização dessas reuniões, cujo foco é o processo de Vazão Reduzida no São Francisco?	X		

5) Avaliação dos temas tratados durante as reuniões de comunicação:

Temas discutidos	Excelente	Bom	Regular	ruim
Água e eventos climáticos	X			
Uso racional da água		X		
Saneamento básico e Saúde		X		
Água, agricultura, agrotóxicos, desmatamento,		X		
Matas ciliares (legislação, manutenção, recuperação)		X		
Recuperação de áreas degradadas		X		
Compromisso de todos com o meio ambiente		X		
Produção de mudas (Viveiro de Xingó)		X		

6) Avaliação dos materiais distribuídos durante as reuniões de comunicação:

Tipos de materiais distribuídos	Excelente	Bom	Regular	ruim
Folders		X		
Cartões		X		
Cartilhas		X		
Cartazeta		X		
Bonés		X		

7) Observações gerais:

MUITO IMPORTANTE ESSAS VISITAS MENSUAIS, PORQUE DEIXA NOS, BEM INFORMADO, DE TODA SITUACÃO DO RIO, PORÉM O PROBLEMA É O APOIO DE Nossos GOVERNANTES NA SEMENTE, DA PEÇA MAS INDEBIDA SOBRE TUDO, QUE DISSE RESPEITO SITUACÃO DO RIO, NÃO SÓ NAS COLÔNIAS, MAS NAS ESCOLAS.



PLANO DE COMUNICAÇÃO DA REDUÇÃO DE VAZÃO DA BACIA DO SÃO FRANCISCO A PARTIR DE SOBRADINHOS ATÉ JUNHO

CAMPANHA Nº: 9.3

DATA: 8/3/2016

LOCAL: Abareí - BA

1) Dados dos Entrevistados

Nome completo	Quais atividades laborais exercem?	Associado à Colônia de Pesca? Se sim, qual?
<u>Antonio Arciano dos Santos</u>	Pesca (x) Agricultura () Comércio () Servidor público () Outro ()	Sim (x) Não () Nome da Colônia: <u>HOHNES</u>
<u>Maurício Fúbeiro dos Santos</u>	Pesca (x) Agricultura () Comércio () Servidor público () Outro ()	Sim (x) Não () Nome da Colônia: <u>HOHNES</u>
<u>Rita dos Santos</u>	Pesca (x) Agricultura () Comércio () Servidor público () Outro ()	Sim (x) Não () Nome da Colônia: <u>HOHNES</u>
<u>Evandro Soares dos Santos</u>	Pesca (x) Agricultura () Comércio () Servidor público () Outro ()	Sim (x) Não () Nome da Colônia: <u>HOHNES</u>
<u>Maria de Souza da Silva</u>	Pesca (x) Agricultura () Comércio () Servidor público () Outro ()	Sim (x) Não () Nome da Colônia: <u>HOHNES</u>
<u>Antonio Ramos Leandro</u>	Pesca (x) Agricultura () Comércio () Servidor público () Outro ()	Sim (x) Não () Nome da Colônia: <u>HOHNES</u>
<u>Márcio Pereira da Conceição</u>	Pesca (x) Agricultura () Comércio () Servidor público () Outro ()	Sim (x) Não () Nome da Colônia: _____
<u>Yera Lucia B. dos Santos</u>	Pesca (x) Agricultura () Comércio () Servidor público () Outro ()	Sim (x) Não () Nome da Colônia: _____

2) Como você avalia na sua percepção, o impacto da operação de redução temporária da vazão no Rio São Francisco para o setorial de 800m³/s?

	Comprometeu significativamente nossa rotina	Prejudicial, mas foi possível se adaptar.	Não afetou nossa rotina
Abastecimento de água para a comunidade	X		
Pesca	X		
Agricultura	X		
Navegação	X		

3) Na sua percepção, qual a importância:

	Muito importante	Importante	Pouca importância
Do Rio São Francisco na sua vida?		X	
Da comunicação entre a Chesf e as comunidades ribeirinhas, nesse processo de redução de vazão no São Francisco?	X		
Das temas apresentados nas reuniões, qual a utilidade prática no seu dia a dia?		X	

4) Na sua percepção, com relação à comunicação da Chesf sobre a operação de Redução Temporária de Vazão no Rio São Francisco:

	Bom	Regular	Ruim
De uma forma geral, como você avalia as reuniões?	X		
Como você avalia seu interesse pessoal na realização dessas reuniões, cujo foco é o processo de Vazão Reduzida no São Francisco?	X		

5) Avaliação dos temas tratados durante as reuniões de comunicação:

Temas discutidos	Excelente	Bom	Regular	Ruim
Água e eventos climáticos		X		
Uso racional de água		X		
Saneamento básico e Saúde	X			
Água, agricultura, agrotóxicos, desmatamento		X		
Mata ciliar (legislação, manutenção, recuperação)	X			
Recuperação de áreas degradadas		X		X
Compromisso de todos com o meio ambiente		X		
Produção de mudas (Viveiro de Xingó)	X			

6) Avaliação dos materiais distribuídos durante as reuniões de comunicação:

Tipo de material distribuído	Excelente	Bom	Regular	Ruim
Folders		X		
Cartazes	X			
Cartilhas	X			
Camiseta		X		
Bonês		X		

7) Observações gerais:

Nós queremos recursos, como barcos, rede, fiscalização do Ibama, por que a pesca está ficando a beira do Rio e a gente não pode pescar.
Queremos melhoria:

		PLANO DE COMUNICAÇÃO DA REDUÇÃO DE VAZÃO DA BACIA DO SÃO FRANCISCO A PARTIR DE TOMARINHO ATÉ BINGÓ
CAMPANHA N.º: <u>9ª</u>	DATA: <u>8/3/2016</u>	
LOCAL: <u>Alzari - BA</u>		

1) Dados dos Entrevistados

Nome completo	Quais atividades laborais exercem?	Associado a Colônia de Pesca? Se sim, qual?
Ronaldo gedor da conceição	Pesca <input checked="" type="checkbox"/> Agricultura <input type="checkbox"/> Comércio <input type="checkbox"/> Servidor público <input type="checkbox"/> Outro <input type="checkbox"/>	Sim <input type="checkbox"/> Não <input type="checkbox"/> Nome da Colônia: <u>Adonise</u>
Luiza dias da conceição da Silva	Pesca <input type="checkbox"/> Agricultura <input type="checkbox"/> Comércio <input type="checkbox"/> Servidor público <input type="checkbox"/> Outro <input type="checkbox"/>	Sim <input type="checkbox"/> Não <input type="checkbox"/> Nome da Colônia: <u>Adonise</u>
Ricardo Paulo da Souza	Pesca <input type="checkbox"/> Agricultura <input type="checkbox"/> Comércio <input type="checkbox"/> Servidor público <input type="checkbox"/> Outro <input type="checkbox"/>	Sim <input type="checkbox"/> Não <input type="checkbox"/> Nome da Colônia: <u>Adonise</u>
Paulo Agostinho dos Reis	Pesca <input type="checkbox"/> Agricultura <input type="checkbox"/> Comércio <input type="checkbox"/> Servidor público <input type="checkbox"/> Outro <input type="checkbox"/>	Sim <input type="checkbox"/> Não <input type="checkbox"/> Nome da Colônia: <u>Adonise</u>
Jilvaldo da conceição	Pesca <input type="checkbox"/> Agricultura <input type="checkbox"/> Comércio <input type="checkbox"/> Servidor público <input type="checkbox"/> Outro <input type="checkbox"/>	Sim <input type="checkbox"/> Não <input type="checkbox"/> Nome da Colônia: <u>Adonise</u>

2) Como você avalia na sua percepção, o impacto da operação de Redução Temporária de Vazão no Rio São Francisco para o patamar de 500m³/s?

	Comprometeu significativamente nossa rotina	Prejudicial, mas foi possível se adaptar.	Não afetou nossa rotina
Abastecimento de água para a comunidade		<input checked="" type="checkbox"/>	
Pesca	<input checked="" type="checkbox"/>		
Agricultura		<input checked="" type="checkbox"/>	
Navegação		<input checked="" type="checkbox"/>	

3) Na sua percepção, qual a importância:

	Muito importante	Importante	Pouca importância
Do Rio São Francisco na sua vida?	<input checked="" type="checkbox"/>		
Da comunicação entre a Chesf e as comunidades ribeirinhas, nesse processo de Redução de Vazão no São Francisco?	<input checked="" type="checkbox"/>		
Das temas apresentadas nas reuniões, qual a utilidade prática no seu dia a dia?	<input checked="" type="checkbox"/>		

4) Na sua percepção, com relação à comunicação da Chief sobre a operação de Redução Temporária da Vazão no Rio São Francisco:

	Bom	Regular	Ruim
De uma forma geral, como você avalia as reuniões?	X		
Como você avalia seu interesse pessoal na realização dessas reuniões, cujo foco é o processo da Vazão Reduzida no São Francisco?			X

5) Avaliação dos temas tratados durante as reuniões de comunicação:

Temas discutidos	Excelente	Bom	Regular	Ruim
Água e eventos climáticos			X	
Uso racional da água			X	
Saneamento básico e saúde				X
Água, agricultura, agrotóxicos, desmatamento				X
Mata ciliar (legislação, manutenção, recuperação)			X	X
Recuperação de áreas degradadas				X
Compromisso de todos com o meio ambiente			X	
Produção de mudas (Viveiro de King)		X		

6) Avaliação dos materiais distribuídos durante as reuniões de comunicação:

Tipo de material distribuído	Excelente	Bom	Regular	Ruim
Folders	X			
Cartazes	X			
Cartilha	X			
Camiseta		X		
Bandeira		X		

7) Observações gerais:

Observamos que a Chief está fazendo um bom trabalho, trazendo estas palestras. Observamos que a cobrança do Tergel é muito grande porque a nossa região não está entre as outras que apareça na cartilha. Será que fomos esquecidos, a gente precisa de mais, precisamos só com o pescado não da pra sobreviver vamos ter que ter uma fiscalização para a nossa cidade que faça com bastante frequência e obrigada.

	PLANO DE COMUNICAÇÃO DA REDUÇÃO DE VAZÃO DA BACIA DO SÃO FRANCISCO A PARTIR DE SOBRADINHO ATÉ XINGÓ
CAMPANHA Nº: <u>9ª</u>	DATA: <u>8/3/2016</u>
LOCAL: <u>Ahorre - BA</u>	

1) Dados dos Entrevistados

Nome completo	Quais atividades laborais exercem?	Associado a Colônia de Pesca? Se sim, qual?
<u>Juvaldo dos Reis de Carvalho</u>	Pesca <input checked="" type="checkbox"/> Agricultura () Comércio () Servidor público () Outro ()	Sim () Não () Nome da Colônia: <u>C. 232 - 098</u>
<u>Maria Vitoria da Silva</u>	Pesca <input checked="" type="checkbox"/> Agricultura () Comércio () Servidor público () Outro ()	Sim () Não () Nome da Colônia: <u>232</u>
<u>Silverândia Alves de Carvalho Neto</u>	Pesca <input checked="" type="checkbox"/> Agricultura () Comércio () Servidor público () Outro ()	Sim () Não () Nome da Colônia: <u>ASSOCIAÇÃO</u>
<u>Ana Tereza dos Santos Sá</u>	Pesca <input checked="" type="checkbox"/> Agricultura () Comércio () Servidor público () Outro ()	Sim <input checked="" type="checkbox"/> Não () Nome da Colônia: <u>ASSOCIAÇÃO</u>
<u>Celéstina Vitoria da Silva Nuncio</u>	Pesca <input checked="" type="checkbox"/> Agricultura () Comércio () Servidor público () Outro ()	Sim () Não () Nome da Colônia: <u>232</u>

2) Como você avalia na sua percepção, o impacto da operação de Redução Temporária de Vazão no Rio São Francisco para o patamar de 800m³/s?

	Comprometeu significativamente nossa rotina	Prejudicial, mas foi possível se adaptar.	Não afetou nossa rotina
Abastecimento de água para a comunidade	<u>+</u>		
Pesca	<u>+</u>		
Agricultura	<u>+</u>		
Navegação	<u>+</u>		

3) Na sua percepção, qual a importância:

	Muito importante	importante	Pequena importância
Do Rio São Francisco na sua vida?	<u>+</u>		
Da comunicação entre a Chesf e as comunidades ribeirinhas, nesse processo de Redução de Vazão no São Francisco?	<u>+</u>		
Dos temas apresentados nas reuniões, qual a utilidade prática no seu dia a dia?	<u>+</u>		

4) Na sua percepção, com relação à comunicação da Chief sobre a operação de Redução Temporária de Vazão no Rio São Francisco:

	Bom	Regular	Ruim
De uma forma geral, como você avalia as reuniões?	+		
Como você avalia seu interesse pessoal na realização dessas reuniões, cujo foco é o processo da Vazão Reduzida no Rio Francisco?	+		

5) Avaliação dos temas tratados durante as reuniões de comunicação:

Temas discutidos	Excelente	Bom	Regular	Ruim
Água e eventos climáticos			+	
Uso racional da água		x		
Saneamento básico e Saúde		x		
Água, agricultura, agrotóxicos, desmatamento	x			
Meta ciliar (legislação, manutenção, recuperação)		x		
Recuperação de áreas degradadas		x		
Compromisso de todos com o meio ambiente	x			
Produção de mudas (Viveiro de Itaipó)			x	

6) Avaliação dos materiais distribuídos durante as reuniões de comunicação:

Tipo de material distribuído	Excelente	Bom	Regular	Ruim
Folders		x		
Cartões	x			
Cartilhas	x			
Camiseta			x	
Bonés			x	

7) Observações gerais:

A falta do peixe, muita contaminação de ergatos agrotóxicos e vários fatores que acabam na grande maioria das águas, dos rios, sem contar com as grandes proibições das atividades dos rios por propriedade particulares cercadas por muito tempo por tanto o pescador está como lixo (encurralado) por que de um lado todas essas proibições e do outro a falta de proporcionar benefícios para todos como lagos, materiais de pesca, programas de como viveiros melhor. A falta de fiscalização da chief nos rios. Queremos saber o porque Akari não entrou no pagamento pelo uso de Recursos Hídricos do Setor de Geração de Energia Elétrica.



PLANO DE COMUNICAÇÃO DA REDUÇÃO DE VAZÃO DA BACIA DO SÃO FRANCISCO A PARTIR DE SORRADEIRO ATÉ XINGÓ

CAMPANHA Nº: 9ª

DATA: 8/13/2016

LOCAL: Abaí - BA

1) Dados dos Entrevistados

Nome completo	Quais atividades laborais exercem?	Associado a Colônia de Pesca? Se sim, qual?
Antônio Heleno Valentim	Pesca () Agricultura (X) Comércio () Servidor público () Outro ()	Sim () Não () Nome da Colônia: ADANES
Edson dos Reis	Pesca (X) Agricultura (X) Comércio () Servidor público () Outro ()	Sim () Não () Nome da Colônia: ADANES
Dauzia Maria P. dos Santos	Pesca () Agricultura () Comércio () Servidor público () Outro ()	Sim (X) Não () Nome da Colônia: ADANES
João Pedro de Nascimento	Pesca () Agricultura (X) Comércio () Servidor público () Outro ()	Sim (X) Não () Nome da Colônia: ADANES
Morrell Carlos	Pesca (X) Agricultura () Comércio () Servidor público () Outro ()	Sim (X) Não () Nome da Colônia: ADANES

2) Como você avalia na sua percepção, o impacto da operação de Redução Temporária de Vazão no Rio São Francisco para o potencial de 800m³/s?

	Comprometido significativamente nessa atividade	Prejudicial, mas foi possível se adaptar	Não afetou nem a rotina
Abastecimento de água para a comunidade		X	
Pesca	X		
Agricultura		X	
Navegação	X		

3) Na sua percepção, qual a importância:

	Muito importante	Importante	Pouca importância
Do rio São Francisco na sua vida?	X		
Da comunicação entre a Chesf e as comunidades ribeirinhas, nesse processo de redução de vazão no São Francisco?	X		
Das temas apresentados nos reuniões, qual a utilidade prática no seu dia a dia?	X		

- 4) Na sua percepção, com relação à comunicação da Chief sobre a operação de Redução Temporária da Pesca no Rio São Francisco:

	Bom	Regular	Ruim
De uma forma geral, como você avalia as reuniões?	X		
Como você avalia seu interesse pessoal na realização dessas reuniões, cujo foco é o processo de Pesca Reduzida no São Francisco?	X		

- 5) Avaliação dos temas tratados durante as reuniões de comunicação:

Temas discutidos	Excelente	Bom	Regular	Ruim
Água e eventos climáticos		X		1
Uso racional da água	X			
Saneamento básico e Saúde		X		
Água, agricultura, agroindústrias, desmatamento			X	
Mata ciliar (legislação, manutenção, recuperação)		X		
Recuperação de áreas degradadas	X			
Compromisso de todos com o meio ambiente		X		
Produção de mudas (Viveiro de Xingó)		X		

- 6) Avaliação dos materiais distribuídos durante as reuniões de comunicação:

Tipo de material distribuído	Excelente	Bom	Regular	Ruim
Folders		X		
Cartões		X		
Cartilhas		X		
Camiseta		X		
Bonés		X		

- 7) Observações gerais:

OBJETIVOS QUE APENAS
 TEREMOS ACESSOS PELO
 PRÉDIO DO UZU PELO
 SISTEMA DE AQUECIMENTO

PROGRAMAS QUE AJUDE OS
 POBRES

PROGRAMAS PARA QUE SEJA
 FÉRMIDA E EMPREGO E MORAR
 EM RIBÃO



PLANO DE COMUNICAÇÃO DA REDUÇÃO DE VAZÃO DA BACIA DO SÃO FRANCISCO A PARTIR DE SORRADINHO ATÉ XINGÓ

CAMPANHA Nº 9ª

DATA: 8/13/2014

LOCAL: A. S. R. - BA

1) Dados dos Entrevistados

Nome completo	Quais atividades laborais exercem?	Afiliado a Colônia de Pesca? Se sim, qual?
Castanho Barbosa de Jesus Colônia de Pescadores de Sábua	Pesca (x) Agricultura (-) Comércio () Servidor público () Outro ()	Sim (x) Não () Nome da Colônia: <u>Colônia de Sábua</u>
Helena Rosalinda Melo Colônia de Pescadores de Sábua	Pesca (x) Agricultura (-) Comércio () Servidor público () Outro ()	Sim (x) Não () Nome da Colônia: <u>Colônia de Sábua</u>
Luiz Guanajuato Maia Santos Colônia de Pescadores de Sábua	Pesca (x) Agricultura (-) Comércio () Servidor público () Outro ()	Sim (x) Não () Nome da Colônia: <u>Colônia de Sábua</u>
Caroline Pereira Santos	Pesca (x) Agricultura (-) Comércio () Servidor público () Outro ()	Sim (x) Não () Nome da Colônia: <u>Colônia de Sábua</u>
	Pesca () Agricultura () Comércio () Servidor público () Outro ()	Sim () Não () Nome da Colônia: _____

2) Como você avalia na sua percepção, o impacto da operação de Redução Temporária de Vazão no Rio São Francisco para o patamar de 800m³/s?

	Comprometido significativamente nossa rotina	Prejudicial, mas possível de adaptar	Não afeta nossa rotina
Acesso/monitorar água para a comunidade	<input checked="" type="checkbox"/>		
Pesca	<input checked="" type="checkbox"/>		
Agricultura		<input checked="" type="checkbox"/>	
Navegação		<input checked="" type="checkbox"/>	

3) Na sua percepção, qual a importância

	Muito importante	Importante	Pequena importância
Do Rio São Francisco na sua vida?	<input checked="" type="checkbox"/>		
Da comunicação entre a Chesf e as comunidades ribeirinhas, neste processo de Redução de Vazão no São Francisco?		<input checked="" type="checkbox"/>	
Das temáticas apresentadas nas reuniões, qual a utilidade prática de seu dia a dia?	<u>Água</u> <input checked="" type="checkbox"/>	<u>e</u> <u>Descontar</u> <input checked="" type="checkbox"/>	

4) Na sua percepção, com relação à comunicação da Chesf sobre a operação de Redução Temporária da Vazão no Rio São Francisco:

	Bom	Regular	Ruim
De uma forma geral, como você avalia as reuniões?	✓		
Como você avalia seu interesse pessoal na realização dessas reuniões, cujo foco é o processo da Vazão Reduzida no São Francisco?	✓		

5) Avaliação dos temas tratados durante as reuniões de comunicação:

Temas discutidos	Excelente	Bom	Regular	Ruim
Água e eventos climáticos		✓		
Uso racional da água	✓			
Saneamento básico e Saúde	✓		✓	
Água, agricultura, agrotóxicos, desmatamento		✓		XXXX
Mata ciliar (legislação, manutenção, recuperação)	✓			
Recuperação de áreas degradadas	✓			
Compromisso de todos com o meio ambiente		✓	✓	
Produção de mudas (Viveiro de Xingó)		✓		

6) Avaliação dos materiais distribuídos durante as reuniões de comunicação:

Tipo de material distribuído	Excelente	Bom	Regular	Ruim
Folders		✓		
Cartazes		✓		
Cartilhas		✓		
Camiseta			✓	
Bonés			✓	

7) Observações gerais:

Devido a pouca vaga, todos os presentes ficaram prejudicados com a falta de água.
 A ausência de IBAMA em certo momento e programa de auxílio aos produtores.



PLANO DE COMUNICAÇÃO DA REDUÇÃO DE VAZÃO DA BACIA DO SÃO FRANCISCO A PARTIR DE SOBRADINHO ATÉ XINGÓ

CAMPAINHA N.º: 3ª

DATA: 08/03/2016

LOCAL: Sobradinho - BA

1) Dados dos Entrevistados

Nome completo	Quais atividades laborais exerce(s)?	Associado a Colônia de Pesca? Se sim, qual?
<u>Sérgio Augusto da Silva</u> <u>Leonor de Jesus Almeida Mendes</u>	Pesca (✓) Agricultura () Comércio () Servidor público () Outro ()	Sim (✓) Não () Nome da Colônia: <u>ADANEB</u>
<u>Paula Amélia da Silva Santos</u> <u>Luiz Carlos Ribeiro dos Santos</u>	Pesca () Agricultura (✓) Comércio () Servidor público () Outro ()	Sim () Não () Nome da Colônia: <u>ADANEB</u>
<u>Ilene da Silva</u> <u>Renata Barbosa da Silva</u>	Pesca (✓) Agricultura () Comércio () Servidor público () Outro ()	Sim () Não () Nome da Colônia: <u>ADANEB</u>
<u>A Espiridiana da Silva</u> <u>MARGARIDA DOS SANTOS SILVA</u>	Pesca () Agricultura () Comércio () Servidor público () Outro ()	Sim () Não () Nome da Colônia: <u>ADANEB</u>
<u>Eleonora Custina da Silva</u> <u>Francisco</u>	Pesca () Agricultura (✓) Comércio () Servidor público () Outro ()	Sim (✓) Não () Nome da Colônia: <u>ADANEB</u>

2) Como você avalia na sua percepção, o impacto da operação de Redução Temporária da Vazão no Rio São Francisco para o passar de 600m³/s?

	Comprometido significativamente nessa esfera	Prejudicado, mas foi possível se adaptar	Não afetado, pesca normal
Abastecimento de água para a comunidade		X	
Pesca	X		
Agricultura	X		
Navegação	X		

3) Na sua percepção, qual a importância:

	Muito importante	Importante	Pouco importante
O Rio São Francisco na sua vida?	X		
De comunicação entre a Chesf e as comunidades (linha, neste processo de Redução de Vazão no São Francisco)?	X		
Os temas apresentados nas reuniões, qual a utilidade prática no seu dia a dia?	X		

4) Na sua percepção, com relação à comunicação da Chesf sobre a operação de Redução Temporária da Vazão no Rio São Francisco:

	Bom	Regular	Pouco
De uma forma geral, como você avalia as reuniões?	X		
Como você avalia seu interesse pessoal na realização desses reuniões, cujo foco é o processo da Vazão Reduzida no São Francisco?	X		

5) Avaliação dos temas tratados durante as reuniões de comunicação:

Temas discutidos	Excelente	Bom	Regular	Pouco
Água e eventos climáticos	X			
Uso racional da água	X			
Saneamento básico e Saúde	X			
Água, agricultura, agroindústrias, desmatamento	X			
Mate ciliar (legislação, manutenção, recuperação)	X			
Recuperação de áreas degradadas	X			
Compromisso de todos com o meio ambiente	X			
Produção de mudas (Viveiro de Xingó)	X			

6) Avaliação dos materiais distribuídos durante as reuniões de comunicação:

Tipo de material distribuído	Excelente	Bom	Regular	Pouco
Folders	X			
Cartazes	X			
Cartões	X			
Cembeta	X			
Bones	X			

7) Observações gerais:

Os relatórios sentem falta da presença do IBAMA, falta de fiscalização, mais apoio por parte dos técnicos, uso IBAMA etc.



PLANO DE COMUNICAÇÃO DA REDUÇÃO DE VAZÃO DA BACIA DO SÃO FRANCISCO A PARTIR DE SOBRADINHO ATÉ KINGÔ

CAMPANHA Nº BA

DATA: 09/3/2016

LOCAL: Abare - BA

1) Dados dos Entrevistados

Nome completo	Quais atividades laborais exercem?	Associado a Colônia de Pesca? Se sim, qual?
<u>Maria de Lourdes Sabina Lima</u>	Pesca <input checked="" type="checkbox"/> Agricultura <input type="checkbox"/> Comércio <input type="checkbox"/> Servidor público <input type="checkbox"/> Outro <input type="checkbox"/>	Sim <input type="checkbox"/> Não <input type="checkbox"/> Nome da Colônia: <u>ADANER</u>
<u>Carolina Barbosa Ribeiro</u>	Pesca <input type="checkbox"/> Agricultura <input type="checkbox"/> Comércio <input type="checkbox"/> Servidor público <input type="checkbox"/> Outro <input type="checkbox"/>	Sim <input type="checkbox"/> Não <input type="checkbox"/> Nome da Colônia: <u>ADANER</u>
<u>Claudineia da Conceição</u>	Pesca <input checked="" type="checkbox"/> Agricultura <input type="checkbox"/> Comércio <input type="checkbox"/> Servidor público <input type="checkbox"/> Outro <input type="checkbox"/>	Sim <input type="checkbox"/> Não <input type="checkbox"/> Nome da Colônia: <u>ADANER</u>
<u>Cláudia dos Santos</u>	Pesca <input type="checkbox"/> Agricultura <input type="checkbox"/> Comércio <input type="checkbox"/> Servidor público <input type="checkbox"/> Outro <input type="checkbox"/>	Sim <input type="checkbox"/> Não <input type="checkbox"/> Nome da Colônia: <u>ADANER</u>
<u>Margarida Ribeiro Santos</u>	Pesca <input type="checkbox"/> Agricultura <input type="checkbox"/> Comércio <input type="checkbox"/> Servidor público <input type="checkbox"/> Outro <input type="checkbox"/>	Sim <input type="checkbox"/> Não <input type="checkbox"/> Nome da Colônia: <u>ADANER</u>

2) Como você avalia na sua percepção, o impacto da operação de Redução Temporária de Vazão no Rio São Francisco para o potencial de 800m³/s?

	Cumprimento significativamente notado	Prejudicial, mas foi possível se adaptar	Não afetou nada notado
Abastecimento de água para a comunidade	<input checked="" type="checkbox"/>		
Pesca	<input checked="" type="checkbox"/>		
Agricultura	<input checked="" type="checkbox"/>		
Navegação	<input checked="" type="checkbox"/>		

3) Na sua percepção, qual a importância

	Muito importante	Importante	Pequena importância
Do Rio São Francisco na sua vida?	<input checked="" type="checkbox"/>		
Da comunicação entre a Chesf e as comunidades ribeirinhas, neste processo de Redução de Vazão no São Francisco?	<input checked="" type="checkbox"/>		
Dos temas apresentados nas reuniões, qual a utilidade prática no seu dia a dia?	<input checked="" type="checkbox"/>		

4) Na sua percepção, com relação à comunicação da Chief sobre a operação de Redução Temporária de Vazão no Rio São Francisco:

	Bom	Regular	Ruim
De uma forma geral, como você avalia as reuniões?	X		
Como você avalia seu interesse pessoal na realização dessas reuniões, cujo foco é o processo de Vazão Reduzida no São Francisco?	X		

5) Avaliação dos temas tratados durante as reuniões de comunicação:

Temas abordados	Exaustivo	Bom	Regular	Ruim
Água e eventos climáticos	X			
Uso cultural da água	X			
Saneamento básico e saúde	X			
Água, agricultura, agrotóxicos, desmatamento	X			
Mata ciliar (regulação, manutenção, recuperação)	X			
Recuperação de áreas degradadas	X			
Compromisso de todos com o meio ambiente	X			
Produção de mudas (Viveiro de Xingó)	X			

6) Avaliação dos materiais distribuídos durante as reuniões de comunicação:

Tipos de material distribuído	Exaustivo	Bom	Regular	Ruim
Cartões	X			
Cartilhas				
Cartões				
Cartões X	X			
Somês X	X			

7) Observações gerais:

Nas observamos que depois da chuva fomos
 prejudicados por falta de água.
 E Paulo e Abner não estiveram nesse programa
 da CRESF.



PLANO DE COMUNICAÇÃO DA REDUÇÃO DE VAZÃO DA BACIA DO SÃO FRANCISCO A PARTIR DE SOBRADINHO ATÉ KINGÓ

CAMPANHA N° 95

DATA: 09/3/2016

LOCAL: Belém do São Francisco

1) Dados dos Entrevistados

Nome completo	Quais atividades laborais exercem?	Associado a Colônia de Pesca? Se sim, qual?
X Evaldo Gercino de Carvalho	Pesca <input checked="" type="checkbox"/> Agricultura <input type="checkbox"/> Comércio <input type="checkbox"/> Servidor público <input type="checkbox"/> Outro <input type="checkbox"/>	Sim <input checked="" type="checkbox"/> Não <input type="checkbox"/> Nome da Colônia: Z-95
X José Carlos José de Sousa	Pesca <input checked="" type="checkbox"/> Agricultura <input type="checkbox"/> Comércio <input type="checkbox"/> Servidor público <input type="checkbox"/> Outro <input type="checkbox"/>	Sim <input type="checkbox"/> Não <input type="checkbox"/> Nome da Colônia: Z-95
X Divino Silveira de Castro	Pesca <input checked="" type="checkbox"/> Agricultura <input type="checkbox"/> Comércio <input type="checkbox"/> Servidor público <input type="checkbox"/> Outro <input type="checkbox"/>	Sim <input checked="" type="checkbox"/> Não <input type="checkbox"/> Nome da Colônia: Z-95
X Clara Regina Catarina	Pesca <input checked="" type="checkbox"/> Agricultura <input type="checkbox"/> Comércio <input type="checkbox"/> Servidor público <input type="checkbox"/> Outro <input type="checkbox"/>	Sim <input checked="" type="checkbox"/> Não <input type="checkbox"/> Nome da Colônia: Z-95
X João Silva dos Santos	Pesca <input checked="" type="checkbox"/> Agricultura <input type="checkbox"/> Comércio <input type="checkbox"/> Servidor público <input type="checkbox"/> Outro <input type="checkbox"/>	Sim <input checked="" type="checkbox"/> Não <input type="checkbox"/> Nome da Colônia: Z-95

2) Como você avalia na sua percepção, o impacto da operação de Redução Temporária de Vazão no Rio São Francisco para o patamar de 800m³/s?

	Comprometeu significativamente nossa rotina	Prejudicial, mas foi possível se adaptar	Não afetou nossa rotina
Abastecimento de água para a comunidade	<input checked="" type="checkbox"/>		
Pesca	<input checked="" type="checkbox"/>		
Agricultura	<input checked="" type="checkbox"/>		
Navegação			

3) Na sua percepção, qual a importância:

	Muito importante	Importante	Pequena importância
Do Rio São Francisco na sua vida?	<input checked="" type="checkbox"/>		
Da comunicação entre a Chesf e as comunidades ribeirinhas, nesse processo de Redução de Vazão no São Francisco?	<input checked="" type="checkbox"/>		
Dos temas apresentados nas reuniões, qual a utilidade prática no seu dia a dia?	<input checked="" type="checkbox"/>		

4) Na sua percepção, com relação à comunicação de Chief sobre a operação de Redução Temporária da Vazão no Rio São Francisco:

	Bom	Regular	Ruim
De uma forma geral, como você avalia as reuniões?	X		
Como você avalia seu interesse pessoal na realização dessas reuniões, cujo foco é o processo da Vazão Reduzida no São Francisco?	X		

5) Avaliação dos temas tratados durante as reuniões de comunicação:

Temas discutidos	Excelente	Bom	Regular	Ruim
Água e eventos climáticos		X		
Uso racional da água		X		
Saneamento básico e Saúde	X			
Água, agricultura, agrotóxicos, desmatamento.		X		

6) Avaliação dos materiais distribuídos durante as reuniões de comunicação:

Tipo de material distribuído	Excelente	Bom	Regular	Ruim
Folders		X		
Cartões		X		

7) Observações gerais:

Rio São Francisco Est. Poléido
Precisamos de projetos e apoio financeiro.

Precisamos de mais fiscalização para sabermos de fato porque nada melhora. A rio está com um parte odor fixamos de receber uma sede básica de do seguro já que não temos mais água.

Mais do metade dos peixes adquiridos desapareceram como pial, curimatã, paci, cari, pintado e muitos outros.

	PLANO DE COMUNICAÇÃO DA REDUÇÃO DE VAZÃO DA BACIA DO SÃO FRANCISCO A PARTIR DE SOBRADINHO ATÉ KINGÓ
CAMPANHA N°: <u>9ª</u>	DATA: <u>09/03/2016</u>
LOCAL: <u>Beleza do São Francisco - PE</u>	

1) Dados dos Entrevistados

Nome completo	Quais atividades laborais exercem?	Associado a Colônia de Pesca? Se sim, qual?
JOSILDA MARIA DE CARVALHO	Pesca <input checked="" type="checkbox"/> Agricultura () Comércio () Servidor público () Outro ()	Sim <input checked="" type="checkbox"/> Não () Nome da Colônia: <u>Z. 27</u>
CLAUDECI DA SILVA	Pesca <input checked="" type="checkbox"/> Agricultura () Comércio () Servidor público () Outro ()	Sim () Não () Nome da Colônia: <u>Z. 27</u>
CLAUDEMIR PEREIRA DE ALENCAR	Pesca <input checked="" type="checkbox"/> Agricultura () Comércio () Servidor público () Outro ()	Sim <input checked="" type="checkbox"/> Não () Nome da Colônia: <u>Z. 27</u>
MANOEL MESSIAS DOS SANTOS	Pesca <input checked="" type="checkbox"/> Agricultura () Comércio () Servidor público () Outro ()	Sim <input checked="" type="checkbox"/> Não () Nome da Colônia: <u>Z. 27</u>
AILTON CARLOS DOS SANTOS	Pesca <input checked="" type="checkbox"/> Agricultura () Comércio () Servidor público () Outro ()	Sim <input checked="" type="checkbox"/> Não () Nome da Colônia: <u>Z. 27</u>

2) Como você avalia na sua percepção, o impacto da operação de Redução Temporária da Vazão no Rio São Francisco para o patamar de 800m³/s?

	Comprometeu significativamente nossa rotina	Prejudicial, mas foi possível se adaptar	Não afetou nossa rotina
Abastecimento de água para a comunidade		<input checked="" type="checkbox"/>	
Pesca	<input checked="" type="checkbox"/>		
Agricultura			
Navegação	<input checked="" type="checkbox"/>		

3) Na sua percepção, qual a importância:

	Muito importante	Importante	Pouca importância
Do Rio São Francisco na sua vida?	<input checked="" type="checkbox"/>		
Da comunicação entre a Chesf e as comunidades ribeirinhas, nesse processo de Redução de Vazão no São Francisco?	<input checked="" type="checkbox"/>		
Das temas apresentados nas reuniões, qual a utilidade prática no seu dia a dia?	<input checked="" type="checkbox"/>		

- 4) Na sua percepção, com relação à comunicação da Chief sobre a operação de Redução Temporária da Vazão no Rio São Francisco:

	Bom	Regular	Ruim
De uma forma geral, como você avalia as reuniões?	X		
Como você avalia seu interesse pessoal na realização dessas reuniões, cujo foco é o processo de Vazão Reduzida no São Francisco?	X		

- 5) Avaliação dos temas tratados durante as reuniões de comunicação:

Temas discutidos	Excelente	Bom	Regular	Ruim
Água e eventos climáticos	X			
Uso racional da água	X			
Saneamento básico e Saúde	X			
Água, agricultura, agrotóxicos, desmatamento.	X			

- 6) Avaliação dos materiais distribuídos durante as reuniões de comunicação:

Tipo de material distribuído	Excelente	Bom	Regular	Ruim
Folders	X			
Cartazes	X			

- 7) Observações gerais:

Precisamos que a Chief e o Ibama tragam mais projetos, investimentos e fiscalização. Porque o Pixa está sumindo das rias e muitas espécies não existe mais como: Sumubim, dourado, pirajé. O governo precisa olhar pelo pescador, porque as rias estão secas, poluídas e necessita de programas e apoio por exemplo: Cesta básica, meradia e assistência em geral.



PLANO DE COMUNICAÇÃO DA REDUÇÃO DE VAZÃO DA BACIA DO SÃO FRANCISCO A PARTIR DE SOBRADINHO ATÉ XINGÓ

CAMPANHA N° 9ª

DATA: 09/03/2016

LOCAL: Belém do São Francisco - PE

1) Dados dos Entrevistados

Nome completo	Quais atividades laborais exercem?	Associado a Colônia de Pesca? Se sim, qual?
Maria Rêilda Galvão	Pesca <input checked="" type="checkbox"/> Agricultura () Comércio () Servidor público () Outro ()	Sim <input checked="" type="checkbox"/> Não () Nome da Colônia: Z 27
M ^o Aparecida dos Santos	Pesca <input checked="" type="checkbox"/> Agricultura () Comércio () Servidor público () Outro ()	Sim <input checked="" type="checkbox"/> Não () Nome da Colônia: Z 27
P. L. Madeira Neto dos Santos	Pesca <input checked="" type="checkbox"/> Agricultura () Comércio () Servidor público () Outro ()	Sim <input checked="" type="checkbox"/> Não () Nome da Colônia: Z 27
Abraão Primo da Paço	Pesca <input checked="" type="checkbox"/> Agricultura () Comércio () Servidor público () Outro ()	Sim <input checked="" type="checkbox"/> Não () Nome da Colônia: Z 27
Edsonino Frio da Silva	Pesca <input checked="" type="checkbox"/> Agricultura () Comércio () Servidor público () Outro ()	Sim <input checked="" type="checkbox"/> Não () Nome da Colônia: Z 27

2) Como você avalia na sua percepção, o impacto da operação de Redução Temporária da Vazão no Rio São Francisco para o patamar de 800m³/s?

	Comprometeu significativamente nossa rotina	Prejudicial, mas foi possível se adaptar	Não afetou nossa rotina
Abastecimento de água para a comunidade	<input checked="" type="checkbox"/>		
Pesca	<input checked="" type="checkbox"/>		
Agricultura			
Navegação		<input checked="" type="checkbox"/>	

3) Na sua percepção, qual a importância:

	Muito importante	Importante	Pequena importância
Do Rio São Francisco na sua vida?	<input checked="" type="checkbox"/>		
Da comunicação entre a Chesf e as comunidades ribeirinha, nesse processo de Redução de Vazão no São Francisco?	<input checked="" type="checkbox"/>		
Dos temas apresentados nas reuniões, qual a utilidade prática no seu dia a dia?	<input checked="" type="checkbox"/>		

4) Na sua percepção, com relação à comunicação da Chefê sobre a operação de Redução Temporária da Vazão no Rio São Francisco:

	Bom	Regular	Ruim
De uma forma geral, como você avalia as reuniões?	X		
Como você avalia seu interesse pessoal na realização dessas reuniões, cujo foco é o processo de Vazão Reduzida no São Francisco?	X		

5) Avaliação dos temas tratados durante as reuniões de comunicação:

temas discutidos	Excelente	Bom	Regular	Ruim
Água e eventos climáticos	X			
Uso racional da água	X			
Saneamento básico e Saúde	X			
Água, agricultura, agrotóxicos, desmatamento	X			

6) Avaliação dos materiais distribuídos durante as reuniões de comunicação:

tipo de material distribuído	Excelente	Bom	Regular	Ruim
Folders	X			
Cartazes	X			

7) Observações gerais:

Nota-se que escassam os picos nos sistemas conseguindo manter nossa vida, a água está causando mal a saúde da sociedade.

Ficou difícil navegar porque a água ficou parada e com o risco de bater em pedras.

Além de um parte odo em algumas áreas do rio.

Pedimos uma fiscalização e algumas ideias para melhorar nosso padrão de vida além de não deixar se perder nossas raízes nos fazendo abrir mão da nossa profissão por necessidade financeira.



PLANO DE COMUNICAÇÃO DA REDUÇÃO DE VAZÃO DA BACIA DO SÃO FRANCISCO A PARTIR DE SOBRADINHO ATÉ XINGÓ

CAMPANHA Nº: 9ª DATA: 09/03/2016
Comunidade do Pontal - Lagoa Grande.

1) Dados dos Entrevistados

Nome completo	Quais atividades laborais exercem?	Associado a Colônia de Pesca? Se sim, qual?
<u>Marcia Lucroso de Brito</u>	Pesca <input type="checkbox"/> Agricultura <input type="checkbox"/> Comércio <input type="checkbox"/> Servidor público <input type="checkbox"/> Outro <input type="checkbox"/>	Sim <input checked="" type="checkbox"/> Não <input type="checkbox"/> Nome da Colônia: <u>733</u>
<u>Estelamir Moreira</u>	Pesca <input checked="" type="checkbox"/> Agricultura <input type="checkbox"/> Comércio <input type="checkbox"/> Servidor público <input type="checkbox"/> Outro <input type="checkbox"/>	Sim <input checked="" type="checkbox"/> Não <input type="checkbox"/> Nome da Colônia: <u>733</u>
<u>Denise Lisboa</u>	Pesca <input checked="" type="checkbox"/> Agricultura <input type="checkbox"/> Comércio <input type="checkbox"/> Servidor público <input type="checkbox"/> Outro <input type="checkbox"/>	Sim <input checked="" type="checkbox"/> Não <input type="checkbox"/> Nome da Colônia: <u>733</u>
<u>Edmundo Mendes de Jesus</u>	Pesca <input checked="" type="checkbox"/> Agricultura <input type="checkbox"/> Comércio <input type="checkbox"/> Servidor público <input type="checkbox"/> Outro <input type="checkbox"/>	Sim <input type="checkbox"/> Não <input type="checkbox"/> Nome da Colônia: <u>733</u>
<u>Alma Albino de Oliveira</u>	Pesca <input checked="" type="checkbox"/> Agricultura <input type="checkbox"/> Comércio <input type="checkbox"/> Servidor público <input type="checkbox"/> Outro <input type="checkbox"/>	Sim <input type="checkbox"/> Não <input type="checkbox"/> Nome da Colônia: <u>733</u>

2) Como você avalia na sua percepção, o impacto da operação de Redução Temporária de Vazão no Rio São Francisco para o patamar de 800m³/s?

	Comprometeu significativamente nossa rotina	Prejudicial, mas foi possível se adaptar.	Não afetou nossa rotina
Abastecimento de água para a comunidade		<input checked="" type="checkbox"/>	
Pesca	<input checked="" type="checkbox"/>	<input checked="" type="checkbox"/>	
Agricultura	<input checked="" type="checkbox"/>		
Navegação	<input checked="" type="checkbox"/>		

3) Na sua percepção, qual a importância:

	Muito importante	Importante	Pequena importância
Do Rio São Francisco na sua vida?	<input checked="" type="checkbox"/>		
Da comunicação entre a Chesf e as comunidades ribeirinhas, nesse processo de Redução de Vazão no São Francisco?	<input checked="" type="checkbox"/>		
Dos temas apresentados nos reuniões, qual a utilidade prática no seu dia a dia?	<input checked="" type="checkbox"/>		

4) Na sua percepção, com relação à comunicação do Chef sobre a operação de Redução Temporária da Vazão no Rio São Francisco:

	Bom	Regular	Ruim
De uma forma geral, como você avalia as reuniões?	X		
Como você avalia seu interesse pessoal na realização dessas reuniões, cujo foco é o processo da Vazão Reduzida no São Francisco?	X		

5) Avaliação dos temas tratados durante as reuniões de comunicação:

Temas discutidos	Excelente	Bom	Regular	Ruim
Água e eventos climáticos		X		
Uso racional da água		X		
Saneamento básico e Saúde		X		
Água, agricultura, agroindústrias, desmatamento		X		
Massa d'água (legislação, manutenção, recuperação)		X		
Recuperação de áreas degradadas		X		
Compromisso de todos com o meio ambiente		X		
Produção de mudas (Viveiro de Ríngit)		X		

6) Avaliação dos materiais distribuídos durante as reuniões de comunicação:

Tipo de material distribuído	Excelente	Bom	Regular	Ruim
Folders		X		
Cartazes		X		
Cartilhas		X		
Camiseta		X		
Bonés		X		

7) Observações gerais:

mas a operação por pescadores
foz de Picananda na Rio na parte de lagoa grande
Projeto de tanque e tudo mais Pai do Shomán

	PLANO DE COMUNICAÇÃO DA REDUÇÃO DE VAZÃO DA BACIA DO SÃO FRANCISCO A PARTIR DE SOBRADINHO ATÉ XINGÓ
CAMPANHA Nº: <u>5ª</u>	DATA: <u>12/3/201</u>
LOCAL: <u>Ilha de Afusara - AL</u>	

1) Dados dos Entrevistados

Nome completo	Quais atividades laborais exercem?	Associado a Colônia de Pesca? Se sim, qual?
<u>João Francisco dos Santos Neto</u>	Pesca <input checked="" type="checkbox"/> Agricultura <input type="checkbox"/> Comércio <input type="checkbox"/> Servidor público <input type="checkbox"/> Outro <input type="checkbox"/>	Sim <input checked="" type="checkbox"/> Não <input type="checkbox"/> Nome da Colônia:
<u>Cláudio Augusto</u>	Pesca <input checked="" type="checkbox"/> Agricultura <input type="checkbox"/> Comércio <input type="checkbox"/> Servidor público <input type="checkbox"/> Outro <input type="checkbox"/>	Sim <input checked="" type="checkbox"/> Não <input type="checkbox"/> Nome da Colônia:
<u>José Wanderley da Silva</u>	Pesca <input type="checkbox"/> Agricultura <input type="checkbox"/> Comércio <input type="checkbox"/> Servidor público <input type="checkbox"/> Outro <input checked="" type="checkbox"/>	Sim <input type="checkbox"/> Não <input checked="" type="checkbox"/> Nome da Colônia:
<u>Anderson Santos & filhos</u>	Pesca <input type="checkbox"/> Agricultura <input type="checkbox"/> Comércio <input type="checkbox"/> Servidor público <input type="checkbox"/> Outro <input checked="" type="checkbox"/>	Sim <input type="checkbox"/> Não <input checked="" type="checkbox"/> Nome da Colônia:
<u>Camila Justino Santos</u>	Pesca <input type="checkbox"/> Agricultura <input type="checkbox"/> Comércio <input type="checkbox"/> Servidor público <input type="checkbox"/> Outro <input checked="" type="checkbox"/>	Sim <input type="checkbox"/> Não <input checked="" type="checkbox"/> Nome da Colônia:

2) Como você avalia na sua percepção, o impacto da operação de Redução Temporária da Vazão no Rio São Francisco para o patamar de 800m³/s?

	Comprometer significativamente nossa rotina	Prejudicial, mas foi possível se adaptar	Não afetou nossa rotina
Abastecimento de água para a comunidade	<input checked="" type="checkbox"/>		
Pesca	<input checked="" type="checkbox"/>		
Agricultura		<input checked="" type="checkbox"/>	
Navegação	<input checked="" type="checkbox"/>		

3) Na sua percepção, qual a importância:

	Muito importante	Importante	Pouca importância
Do Rio São Francisco na sua vida?	<input checked="" type="checkbox"/>		
Da comunicação entre a Chesf e as comunidades ribeirinhas, nesse processo de Redução de Vazão no São Francisco?	<input checked="" type="checkbox"/>		
Das temas apresentados nas reuniões, qual a utilidade prática no seu dia a dia?	<input checked="" type="checkbox"/>		

4) Na sua percepção, com relação à comunicação da Chief sobre a operação de Redução Temporária da Pesca no Rio São Francisco:

	Bom	Regular	Ruim
De uma forma geral, como você avalia as reuniões?	X		
Como você avalia seu interesse pessoal na realização dessas reuniões, cujo foco é o processo de Pesca Reduzida no São Francisco?	X		

5) Avaliação dos temas tratados durante as reuniões de comunicação:

Temas discutidos	Excelente	Bom	Regular	Ruim
Água e eventos climáticos		X		
Uso racional da água		X		
Saneamento básico e Saúde		X		
Água, agricultura, agrotóxicos, desmatamento		X		

6) Avaliação dos materiais distribuídos durante as reuniões de comunicação:

Tipos de materiais distribuídos	Excelente	Bom	Regular	Ruim
Folders		X		
Cartazes		X		

7) Observações gerais:

A chief foi a principal causa da vazante do rio São Francisco que prejudicou os pescadores, que matou a produção dos peixes, além de IBAMA que nos tempos da primeira não fiscalizar o rio e outro caso muito importante foi a negociação onde os pescadores procuram hoje não pesca mais com muitos matos de.

Hoje em dia a pesca não é mais como antigamente, nos pescadores para pagar 2,3 kg de peixes nos tempos que se batia a noite toda.

Nos pontos das saídas fica 10 a 15 barcos esperando a vez, depois que o rio baixou não tem mais ponto de pescar.

Outra situação é que como a vida de pescador é uma vida difícil nos queimados implora a causa da energia que é muito cara.



PLANO DE COMUNICAÇÃO DA REDUÇÃO DE VAZÃO DA BACIA DO SÃO FRANCISCO A PARTIR DE SOBRADINHO ATÉ JANGÓ

CAMPANHA N.º 9ª

DATA: 22/3/2016

LOCAL: Rio de Aguiar

1) Dados dos Entrevistados

Nome completo	Quais atividades laborais exercem?	Associado a Colônia de Pesca? Se sim, qual?
Valter de S. Santos Fonseca	Pesca (X) Agricultura () Comércio () Servidor público () Outro ()	Sim (X) Não () Nome da Colônia: 2-20
Quirivaldo Rufina	Pesca (X) Agricultura () Comércio () Servidor público () Outro ()	Sim (X) Não () Nome da Colônia: 2-20
João Hilário Fernandes	Pesca () Agricultura () Comércio () Servidor público () Outro ()	Sim (X) Não () Nome da Colônia: 2-20
Reginaldo Pereira Santos	Pesca (X) Agricultura () Comércio () Servidor público () Outro ()	Sim (X) Não () Nome da Colônia: 2-20
Edson Soares de Aguiar	Pesca (X) Agricultura () Comércio () Servidor público () Outro ()	Sim (X) Não () Nome da Colônia: 2-20

2) Como você avalia na sua percepção, o impacto da operação de Redução Temporária da Vazão no Rio São Francisco para o petamar de 800m³/s?

	Comprometeu significativamente nossa rotina	Prejudicial, mas foi possível se adaptar	Não afetou nossa rotina
Abastecimento de água para a comunidade	X		
Pesca	X		
Agricultura			
Navegação	X		

3) Na sua percepção, qual a importância:

	Muito importante	Importante	Pouca importância
Do Rio São Francisco na sua vida?	X		
Da comunicação entre a Chesf e as comunidades ribeirinhas, nesse processo de redução de vazão no São Francisco?			X
Dos temas apresentados nas reuniões, qual a utilidade prática no seu dia a dia?	X		

4) Na sua percepção, com relação à comunicação de Chef sobre a operação de Redução Temporária de Vazão no Rio São Francisco:

	Bom	Regular	Ruim
De uma forma geral, como você avalia as reuniões?		X	
Como você avalia seu interesse pessoal na realização desses reuniões, cujo foco é o processo de Vazão Reduzida no São Francisco?	X		

5) Avaliação dos temas tratados durante as reuniões de comunicação:

Temas discutidos	Excelente	Bom	Regular	Ruim
Água e eventos climáticos		X		
Uso racional da água		X		
Saneamento básico e Saúde		X		
Água, agricultura, agrotóxicos, desmatamento,		X		

6) Avaliação dos materiais distribuídos durante as reuniões de comunicação:

Tipo de material distribuído	Excelente	Bom	Regular	Ruim
Folders		X		
Cartões		X		

7) Observações gerais:

Um agrônomo José questionou sobre a Chef e da Dama porque ele trabalha de pesca para ajudar os pescadores e obter mais dinheiro na empresa. O Bodo, piau, curica, piau, mané, e outros curica mais importante é, quanto a vazão do rio São Francisco, em pescarias nos margens do rio, que são cercado (limpo) por governo federal e cerca os pescadores. Talvez coisa mais importante é a Chef promover as Colônias para pagar as atividades pescadoras para fazer um Colônia ou ajudar os pescadores, pois que a pesca está sendo difícil de obter e os pescadores não recebem de dinheiro, e por o comércio com o Bodo e curica e o mané da pesca, por discutir a solução para os pescadores.



PLANO DE COMUNICAÇÃO DA REDUÇÃO DE VAZÃO DA BACIA DO SÃO FRANCISCO A PARTIR DE SOBRADINHO ATÉ XINGÓ

CAMPANHA Nº: 9ª

DATA: 22/3/2016

LOCAL: Pão de Açúcar - A2

1) Dados dos Entrevistados

Nome completo	Quais atividades laborais exercem?	Associado a Colônia de Pesca? Se sim, qual?
GUARDIÃO BARRETO	Pesca <input checked="" type="checkbox"/> Agricultura () Comércio () Servidor público () Outro ()	Sim <input checked="" type="checkbox"/> Não () Nome da Colônia: Z-20
RAUL ANICAIÃO VEIRA	Pesca <input checked="" type="checkbox"/> Agricultura () Comércio () Servidor público () Outro ()	Sim () Não () Nome da Colônia: Z-20
Rodrigo Emberto Sampaio	Pesca <input checked="" type="checkbox"/> Agricultura () Comércio () Servidor público () Outro ()	Sim <input checked="" type="checkbox"/> Não () Nome da Colônia: Z-20
	Pesca () Agricultura () Comércio () Servidor público () Outro ()	Sim () Não () Nome da Colônia:
	Pesca () Agricultura () Comércio () Servidor público () Outro ()	Sim () Não () Nome da Colônia:

2) Como você avalia na sua percepção, o impacto da operação de Redução Temporária de Vazão no Rio São Francisco para o patamar de 800m³/s?

	Comprometeu significativamente nossa rotina	Injusto, mas foi possível se adaptar	Não afetou nossa rotina
Abastecimento de água para a comunidade		X	
Pesca	X		
Agricultura			
Navegação	X		

3) Na sua percepção, qual a importância:

	Muito importante	Importante	Pouca importância
Do Rio São Francisco na sua vida?	X		
Da comunicação entre a Chesf e as comunidades ribeirinhas, neste processo de Redução de Vazão no São Francisco?	X		
Das temas apresentados nas reuniões, qual a utilidade prática no seu dia a dia?		X	

7

4) Na sua percepção, com relação à comunicação da Chief sobre a operação de Redução Temporária da Vazão no Rio São Francisco:

	Bom	Regular	Ruim
De uma forma geral, como você avalia as reuniões?	X		
Como você avalia seu interesse pessoal na realização dessas reuniões, cujo foco é o processo da Vazão Reduzida no São Francisco?	X		

5) Avaliação dos temas tratados durante as reuniões de comunicação:

Tema(s) discutido(s)	Excelente	Bom	Regular	Ruim
Água e eventos climáticos		X		
Uso racional da água	X			
Saneamento básico e Saúde		X		
Água, agricultura, agrotóxicos, desmatamento.		X		

6) Avaliação dos materiais distribuídos durante as reuniões de comunicação:

Tipo de material distribuído	Excelente	Bom	Regular	Ruim
Folders		X		
Cartazes	X			

7) Observações gerais:

Muito prejudicado com o rj do Rio, falta de espécies de
 muito peixes muito ~~manter~~ mata palmeira.
 Ficou muito difícil por não haver nível do rio com
 aparência de muita ilhas e pedras.
 São pontos perigosos e com isso a vida de nossos
 famílias ficou ainda mais difícil de se conseguir
 a água de cada dia. A falta de energia muito cara
 O pescador vive um papimento com sua mulher levando
 roupa de nos, arrumando-se não arruma nem a que comer.
 Cada vez mais Chief se põe a base do rio e
 complicando a vida de todos.



PLANO DE COMUNICAÇÃO DA REDUÇÃO DE VAZÃO DA BACIA DO
SÃO FRANCISCO A PARTIR DE SOBRADINHO ATÉ XINGÓ

CAMPANHA N.º: 3ª

DATA: 30/3/2016

LOCAL: Delimitação Ponteira - A2

1) Dados dos Entrevistados

Nome completo	Quais atividades laborais exercem?	Associado a Colônia de Pesca? Se sim, qual?
JOSE GERALDO DOLY	Pesca (X) Agricultura () Comércio () Servidor público () Outro ()	Sim (X) Não () Nome da Colônia: 226
CICERO ANTONIO ROSSATO	Pesca (X) Agricultura () Comércio () Servidor público () Outro ()	Sim (X) Não () Nome da Colônia: 226
JOSE TRINHA	Pesca (X) Agricultura () Comércio () Servidor público () Outro ()	Sim (X) Não () Nome da Colônia: 226
	Pesca () Agricultura () Comércio () Servidor público () Outro ()	Sim () Não () Nome da Colônia:
	Pesca () Agricultura () Comércio () Servidor público () Outro ()	Sim () Não () Nome da Colônia:

2) Na sua percepção, qual a importância do Rio São Francisco na sua vida:

Muito importante	Importante	Pequena importância
X		

3) Como você ficou sabendo sobre a operação de Redução Temporária da Vazão no Rio São Francisco para o patamar de 800m³/s?

Televisão	Rádio	Jornal	Chesf
X			X

4) Como você avalia o impacto da operação de Redução Temporária da Vazão no Rio São Francisco para o patamar de 800m³/s?

Impactos	Comprometeu muito nossa rotina	Prejudicial, mas foi possível se adaptar.	Não afetou nossa rotina
Abastecimento de água para a comunidade	SIM	NÃO AFETOU	EM PARTE
Pesca	SIM	EM PARTE	!!
Agricultura			
Navegação			

5) Na sua percepção, manter um canal de comunicação entre a Chesf e os pescadores / ribeirinhos sobre a operação de Redução Temporária da Vazão no Rio São Francisco é:

Bom	Regular	Ruim	Indiferente
X			

6) Você tem interesse pessoal na realização de reuniões, cujo foco é o processo da Vazão Reduzida no São Francisco?

Tenho interesse	Não tenho interesse	Indiferente
X		

7) Observações gerais:

A Redução tem sido prejudicial na pesca, devido a extinção da espécie da carpa, outro detalhe é a enchida que tem causado mortalidade muito intensa nos peixes, tanto os existentes no rio, como aqueles que estão sendo criados através da piscicultura. É necessário que a Chesf tome atitude e dê um suporte maior para a pesca e a agricultura, procurando minimizar os prejuízos decorrentes desses fatores que tem causado grande impacto ambiental. Na pesca precisamos que os nossos prejuízos sejam reparados.

ATENCIONAMENTE

12.421.368/0001-021
 COLÔNIA DE PESCADORES 228
 Rua D. N. 05 - B. Capangá
 CEP: 57400-000 - Caruaru - PE

(82) 3641-0253



PLANO DE COMUNICAÇÃO DA REDUÇÃO DE VAZÃO DA BACIA DO SÃO FRANCISCO A PARTIR DE SOBRADINHO ATÉ BINGO

CAMPAÑA Nº: 3ª

DATA: 24/3/2016

LOCAL: Delmeiro Bonfim - A2

3) Dados dos Entrevistados

Nome completo	Quais atividades laborais exercem?	Associado a Colônia de Pesca? Se sim, qual?
+ Rogério Jamario Bezerra	Pesca () Agricultura () Comércio () Servidor público () Outro ()	Sim (X) Não () Nome da Colônia: Linha 246
+ Américo das Fritas	Pesca () Agricultura () Comércio () Servidor público () Outro ()	Sim (X) Não () Nome da Colônia: 246
+ José Romão da Silva	Pesca () Agricultura () Comércio () Servidor público () Outro ()	Sim () Não () Nome da Colônia:
	Pesca () Agricultura () Comércio () Servidor público () Outro ()	Sim (X) Não () Nome da Colônia: 246
	Pesca () Agricultura () Comércio () Servidor público () Outro ()	Sim () Não () Nome da Colônia:

2) Na sua percepção, qual a importância do Rio São Francisco na sua vida:

Muito importante	Importante	Pouco importante
X		

3) Como você ficou sabendo sobre a operação de Redução Temporária da Vazão no Rio São Francisco para o patamar de 800m³/s?

Televisão	Rádio	Jornal	Outro
X			

4) Como você avalia o impacto da operação de Redução Temporária da Vazão no Rio São Francisco para o patamar de 800m³/s?

Impactos	Comprometeu muito nossa rotina	Prejudicial, mas foi possível se adaptar	Não afetou nossa rotina
Abastecimento de água para a comunidade	X		
Pesca	X		
Agricultura		X	
Navegação			



PLANO DE COMUNICAÇÃO DA REDUÇÃO DE VAZÃO DA BACIA DO SÃO FRANCISCO A PARTIR DE SOBRADINHO ATÉ XINGÓ

CAMPANHA Nº: 2ª

DATA: 24/3/2016

LOCAL: Delmiro Gouveia - AL

1) Dados dos Entrevistados

Nome completo	Quais atividades laborais exercem?	Associado a Colônia de Pesca? Se sim, qual?
MANOEL GONZAGA DOS SANTOS	Pesca <input checked="" type="checkbox"/> Agricultura () Comércio () Servidor público () Outro ()	Sim <input checked="" type="checkbox"/> Não () Nome da Colônia: 2-26
ANTONIO GOMES DE SOUSA	Pesca <input checked="" type="checkbox"/> Agricultura () Comércio () Servidor público () Outro ()	Sim <input checked="" type="checkbox"/> Não () Nome da Colônia: 2-26
JURACI DA SILVA	Pesca <input checked="" type="checkbox"/> Agricultura () Comércio () Servidor público () Outro ()	Sim <input checked="" type="checkbox"/> Não () Nome da Colônia: 2-26
	Pesca () Agricultura () Comércio () Servidor público () Outro ()	Sim () Não () Nome da Colônia:
	Pesca () Agricultura () Comércio () Servidor público () Outro ()	Sim () Não () Nome da Colônia:

2) Na sua percepção, qual a importância do Rio São Francisco na sua vida:

Muito importante	Importante	Pouca importância
X		

3) Como você ficou sabendo sobre a operação de Redução Temporária da Vazão no Rio São Francisco para o patamar de 800m³/s?:

Televisão	Rádio	Jornal	Chesf
Internet			

4) Como você avalia o impacto da operação de Redução Temporária da Vazão no Rio São Francisco para o patamar de 800m³/s?:

Impactos	Comprometeu muito nossa rotina	Prejudicial, mas foi possível se adaptar	Não afetou nossa rotina
Abastecimento de água para a comunidade	SIM	NÃO	em parte
Pesca	SIM	NÃO	em parte
Agricultura			
Navegação			



PLANO DE COMUNICAÇÃO DA REDUÇÃO DE VAZÃO DA BACIA DO SÃO FRANCISCO A PARTIR DE SOBRADINHO ATÉ XINGÓ

CAMPANHA N°: 32

DATA: 21/3/2016

LOCAL: Delmiro Gouveia - A2

3) Dados dos Entrevistados

Nome completo	Quais atividades laborais exercem?	Associado a Colônia de Pesca? Se sim, qual?
<u>José Adilton da Silva</u>	Pesca <input checked="" type="checkbox"/> Agricultura () Comércio () Servidor público () Outro ()	Sim (<input checked="" type="checkbox"/>) Não () Nome da Colônia: <u>Colônia 206</u>
	Pesca () Agricultura () Comércio () Servidor público () Outro ()	Sim () Não () Nome da Colônia:
	Pesca () Agricultura () Comércio () Servidor público () Outro ()	Sim () Não () Nome da Colônia:
	Pesca () Agricultura () Comércio () Servidor público () Outro ()	Sim () Não () Nome da Colônia:
	Pesca () Agricultura () Comércio () Servidor público () Outro ()	Sim () Não () Nome da Colônia:

2) Na sua percepção, qual a importância da Rio São Francisco na sua vida:

Muito importante	Importante	Pequena importância
<input checked="" type="checkbox"/>		

3) Como você ficou sabendo sobre a operação de Redução Temporária de Vazão no Rio São Francisco para o patamar de 800m³/s?

Televisão	Rádio	Jornal	Chef
			<input checked="" type="checkbox"/>

4) Como você avalia o impacto da operação de Redução Temporária de Vazão no Rio São Francisco para o patamar de 800m³/s?

Impactos	Comprometeu muito nossa rotina	Prejudicial, mas foi possível se adaptar	Não afetou nossa rotina
Abastecimento de água para a comunidade	<input checked="" type="checkbox"/>		
Pesca	<input checked="" type="checkbox"/>		
Agricultura			
Navegação			

