

Travessia Brejo Grande/SE à Piaçabuçu/AL

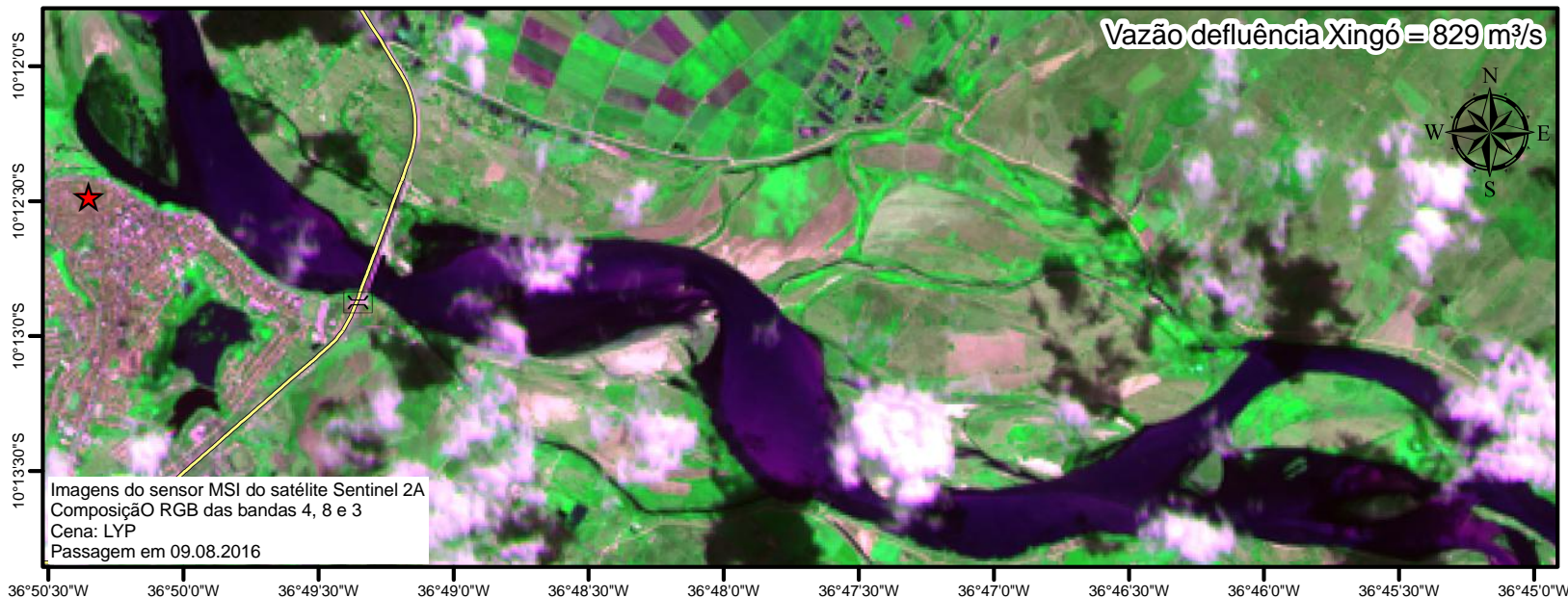

Rebaixamento de cota e assoreamento do rio São Francisco Propriá/SE

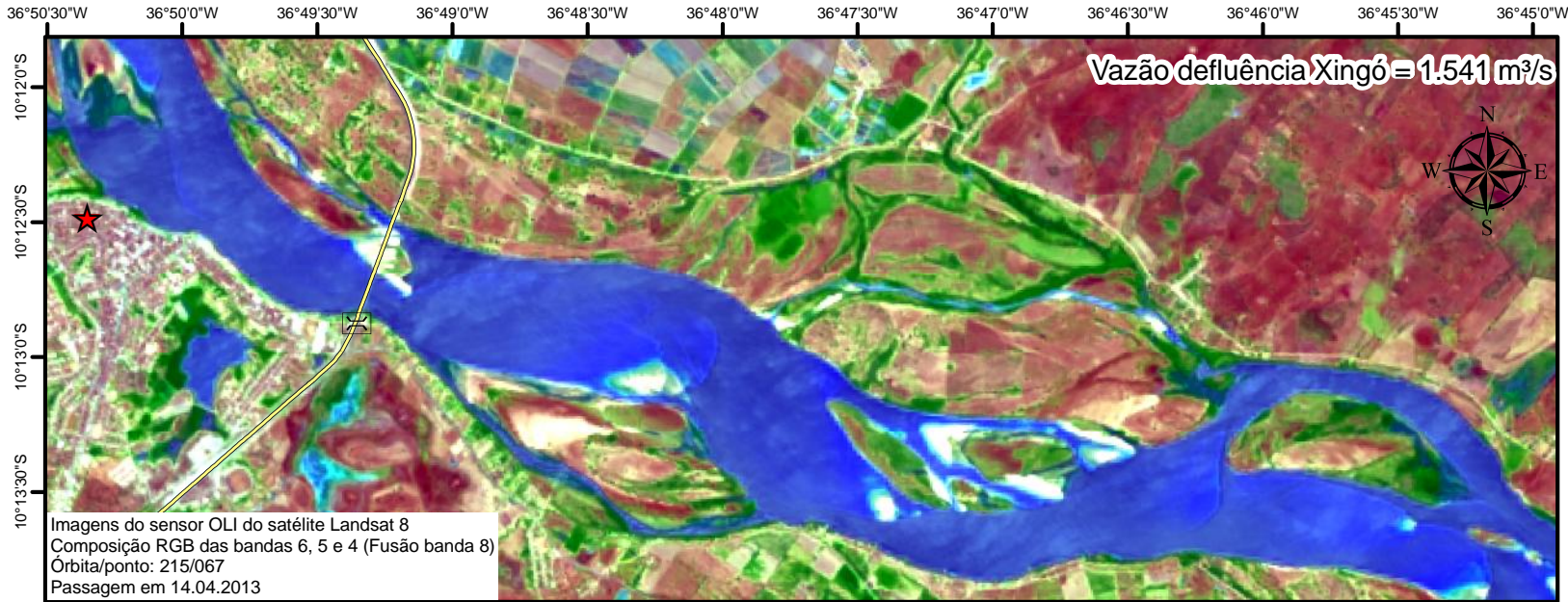

Defluência do reservatório Xingó	
Data	Vazão (m ³ /s)
10/4/2013	1345
11/4/2013	1327
12/4/2013	1310
13/4/2013	1325
14/4/2013	1541
5/8/2016	820
6/8/2016	819
7/8/2016	819
8/8/2016	831
9/8/2016	829

Fonte: <<http://sar.ana.gov.br/medicaosin>>

Legenda

- Ponte interligando SE/AL
- Propriá
- BR 101

Bases cartográficas consultadas:
 SEMARH/SE - IBAMA - IBGE - DNIT

Sistema de Coordenadas Geodésicas
 DATUM Hor. SIRGAS-2000

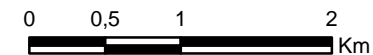

Escala: 1:50.000

Elaborado por:

DANIEL BRONDANI ILHA

Analista Ambiental - Mat. 1493835
 IBAMA-Sergipe

Rebaixamento de cota e assoreamento do rio São Francisco Captação d'água da Companhia de Saneamento de Sergipe (Deso) em Propriá/SE

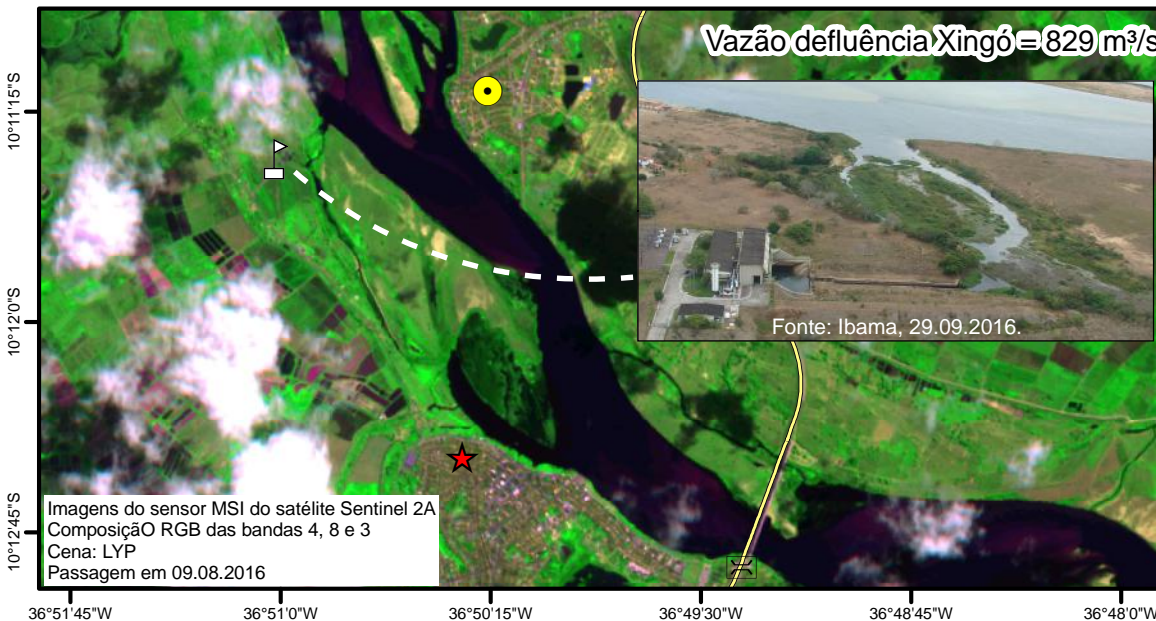

Defluência do reservatório Xingó	
Data	Vazão (m ³ /s)
10/4/2013	1345
11/4/2013	1327
12/4/2013	1310
13/4/2013	1325
14/4/2013	1541
5/8/2016	820
6/8/2016	819
7/8/2016	819
8/8/2016	831
9/8/2016	829

Fonte: <<http://sar.ana.gov.br/medicaosin>>

Bases cartográficas consultadas:
 SEMARH/SE - IBAMA - IBGE - DNIT
 Sistema de Coordenadas Geodésicas
 DATUM Hor. SIRGAS-2000

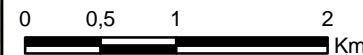

Escala: 1:50.000

Elaborado por:

DANIEL BRONDANI ILHA

Analista Ambiental - Mat. 1493835
 IBAMA-Sergipe



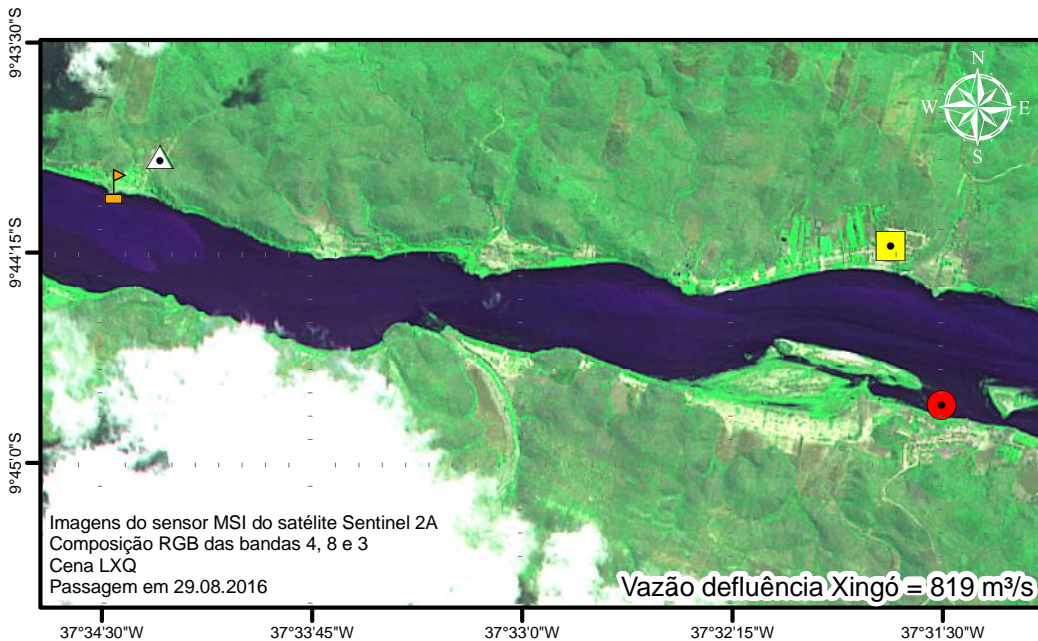
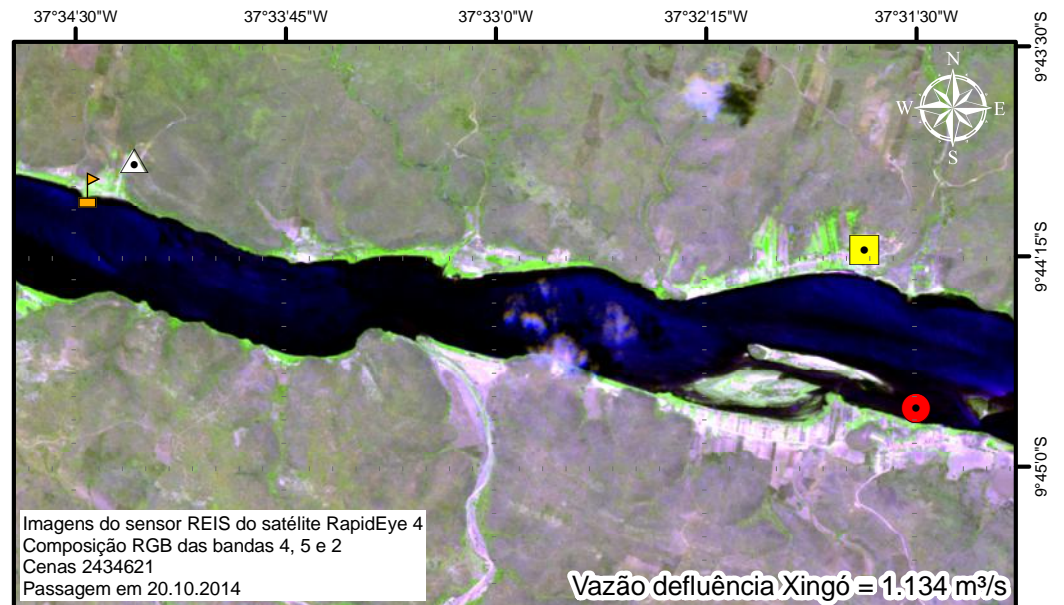
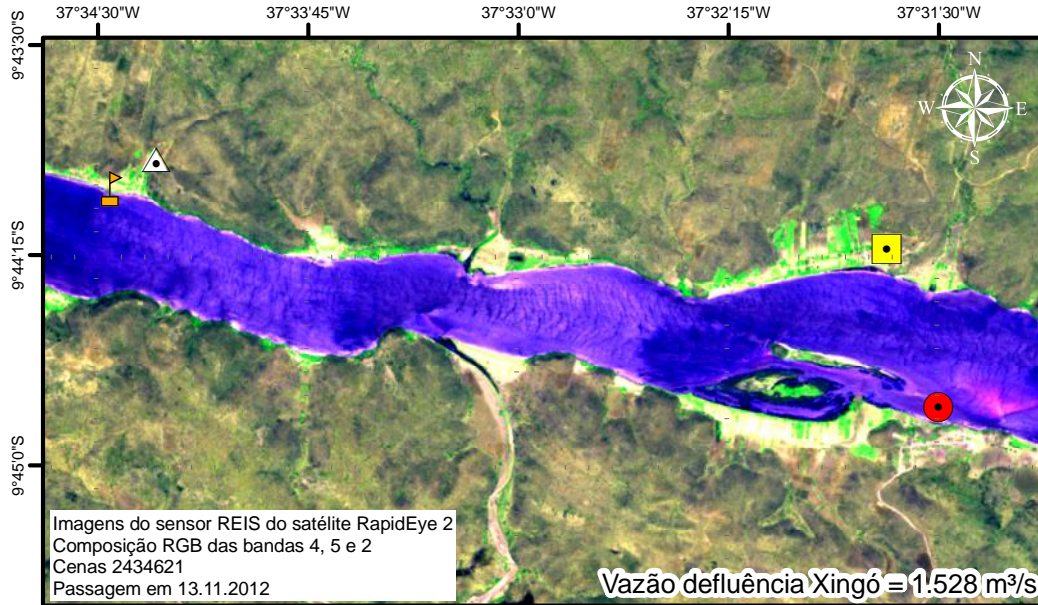

Rebaixamento de cota e assoreamento do rio São Francisco Povoado Ilha dos Ferros em Pão de Açúcar/AL ao Povoado Mato da Onça em Pão de Açúcar/AL



Defluência do reservatório Xingó	
Data	Vazão (m ³ /s)
9/11/2012	1431
10/11/2012	1512
11/11/2012	1438
12/11/2012	1436
13/11/2012	1528
16/10/2014	1183
17/10/2014	1369
18/10/2014	1130
19/10/2014	1117
20/10/2014	1134
25/8/2016	824
26/8/2016	822
27/8/2016	815
28/8/2016	817
29/8/2016	819

Fonte: <<http://sar.ana.gov.br/medicaosin>>.

Legenda

-  Canoa de Tolda, 9° 44' 0.72" S, 37° 34' 27.06" W
-  Povoado Bonsucesso, 9° 44' 47.52" S, 37° 31' 30.12" W
-  Povoado Ilha do Ferro, 9° 44' 13.59" S, 37° 31' 41.15" W
-  Povoado Mato da Onça, 9° 43' 54.49" S, 37° 34' 17.94" W



Escala: 1:50.000

Elaborado por:

Bases cartográficas consultadas:
 SEMARH/SE - IBAMA - IBGE

DANIEL BRONDANI ILHA

Analista Ambiental - Mat. 1493835
 IBAMA-Sergipe

Sistema de Coordenadas Geodésicas
 DATUM Hor. SIRGAS-2000

Rebaixamento de cota e assoreamento do rio São Francisco Pão de Açúcar/AL ao Povoado de Niterói e Território Quilombola Mocambo, em Porto da Folha/SE

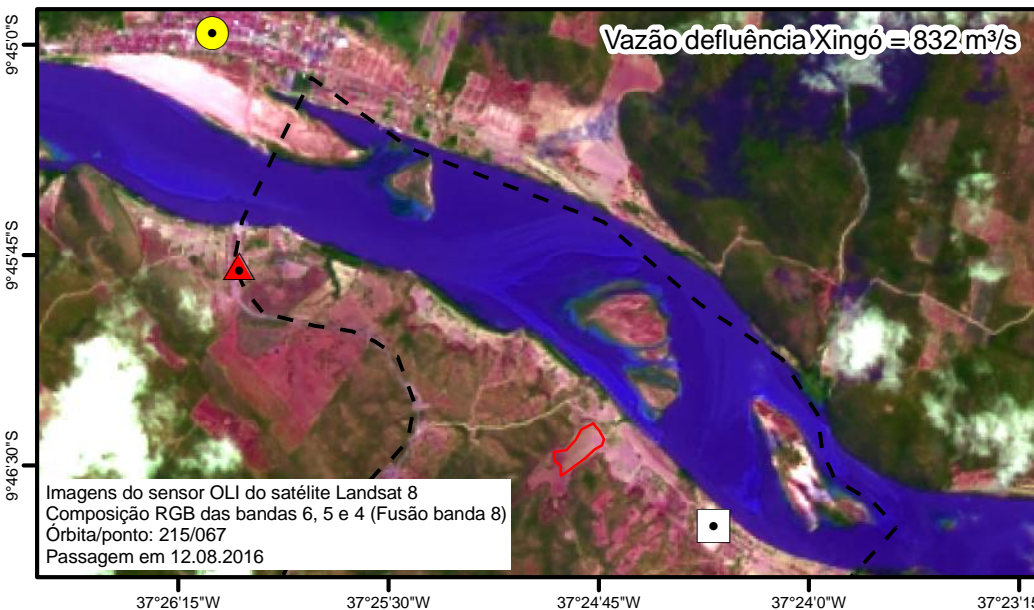
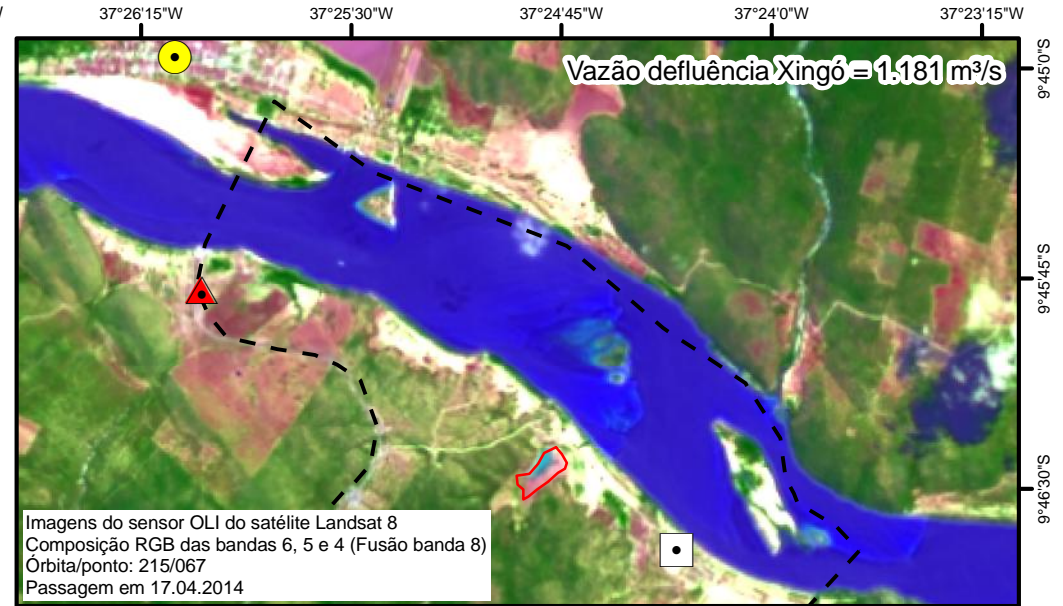
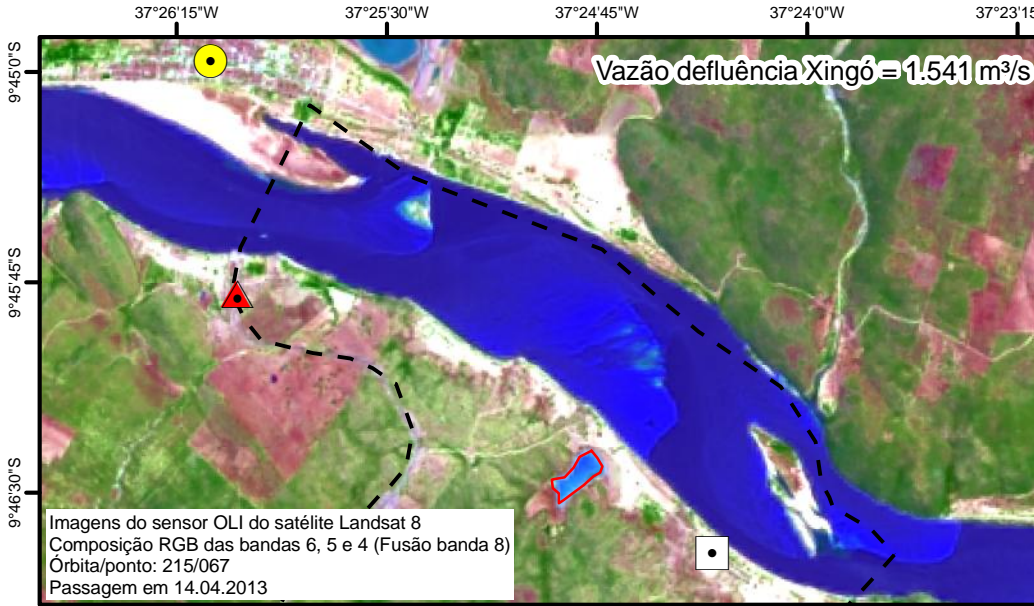

Defluência do reservatório Xingó	
Data	Vazão (m³/s)
10/4/2013	1345
11/4/2013	1327
12/4/2013	1310
13/4/2013	1325
14/4/2013	1541
13/4/2014	1176
14/4/2014	1159
15/4/2014	1187
16/4/2014	1176
17/4/2014	1181
8/8/2016	831
9/8/2016	829
10/8/2016	834
11/8/2016	831
12/8/2016	832

Fonte: <http://sar.ana.gov.br/medicaosin>.

Legenda

- Lagoa marginal
- Povoado Niterói, 37° 26' 2.39" W, 9° 45' 47.42" S
- Pão de Açúcar, 37° 26' 7.77" W, 9° 44' 57.59" S
- Vila do Quilombo Mocambo, 37° 24' 20.35" W, 9° 46' 42.99" S
- Território Quilombola Mocambo



Escala: 1:50.000

Elaborado por:

Bases cartográficas consultadas:
 SEMARH/SE - IBAMA - IBGE

DANIEL BRONDANI ILHA

Sistema de Coordenadas Geodésicas
 DATUM Hor. SIRGAS-2000

Analista Ambiental - Mat. 1493835
 IBAMA-Sergipe

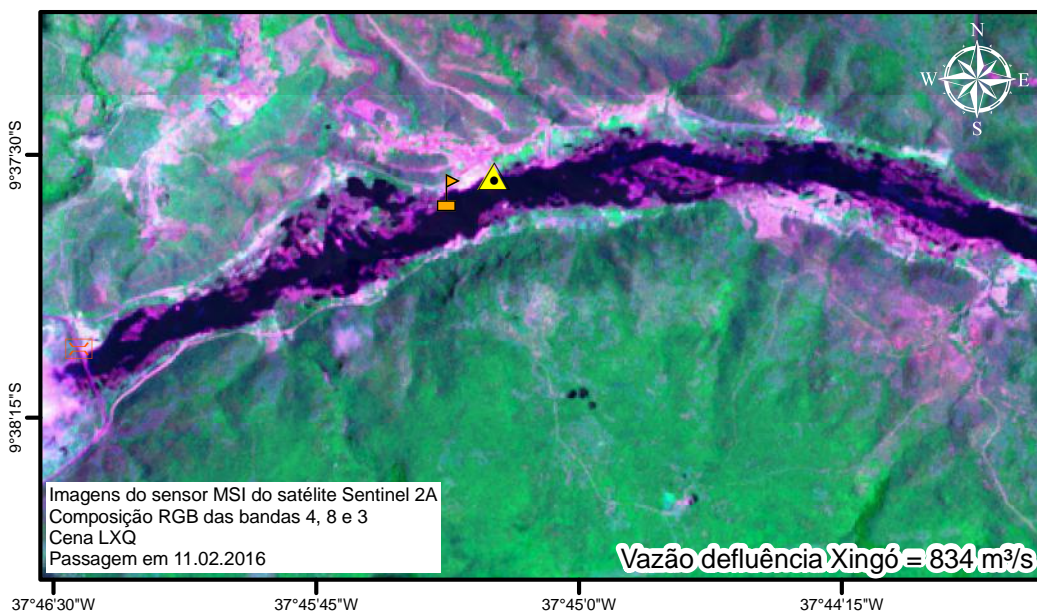
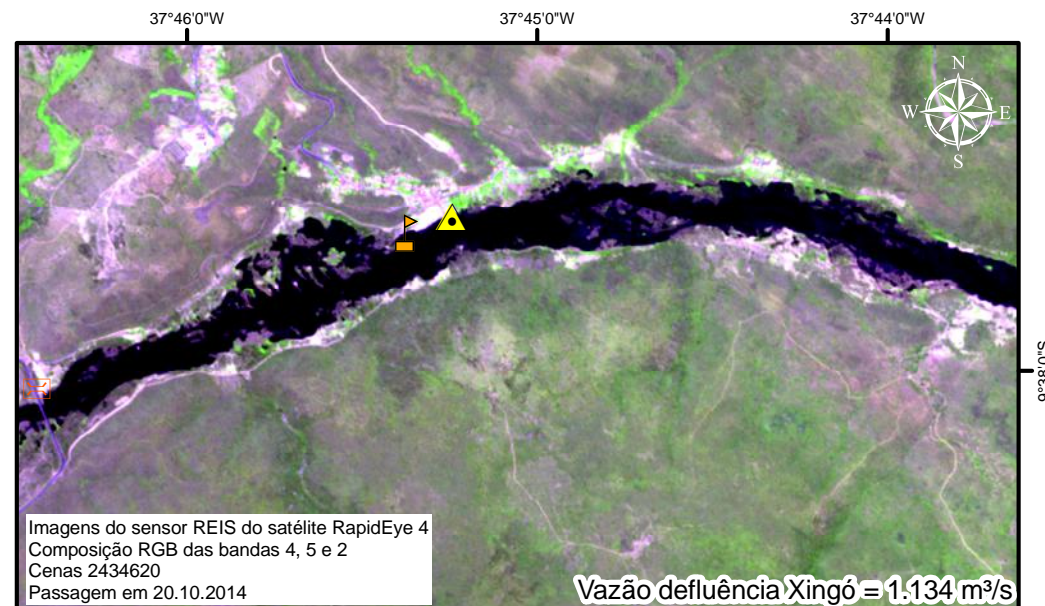
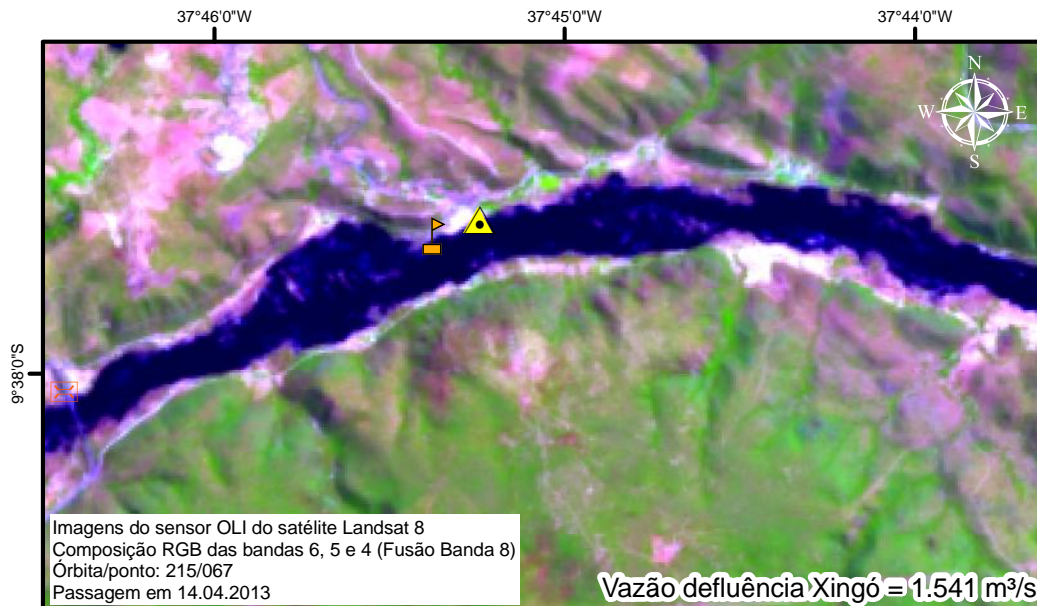

Rebaixamento de cota do rio São Francisco Município de Piranhas/AL



Defluência do reservatório Xingó	
Data	Vazão (m ³ /s)
10/4/2013	1345
11/4/2013	1327
12/4/2013	1310
13/4/2013	1325
14/4/2013	1541
16/10/2014	1183
17/10/2014	1369
18/10/2014	1130
19/10/2014	1117
20/10/2014	1134
7/2/2016	855
8/2/2016	848
9/2/2016	859
10/2/2016	848
11/2/2016	834

Fonte: <<http://sar.ana.gov.br/medicaosin/>>.

Legenda

-  Atracador Piranhas, 9° 37' 33.66" S, 37° 45' 14.88" W
-  Canoa de Tolda, 9° 37' 36.40" S, 37° 45' 22.39" W
-  Ponte interestadual, 9° 38' 3.14" S, 37° 46' 25.67" W



Escala: 1:40.000

Elaborado por:

Bases cartográficas consultadas:
 SEMARH/SE - IBAMA - IBGE

DANIEL BRONDANI ILHA

Sistema de Coordenadas Geodésicas
 DATUM Hor. SIRGAS-2000

Analista Ambiental - Mat. 1493835
 IBAMA-Sergipe

Rebaixamento de cota e assoreamento do rio São Francisco Trecho entre os municípios de Gararu/SE e Traipu/AL

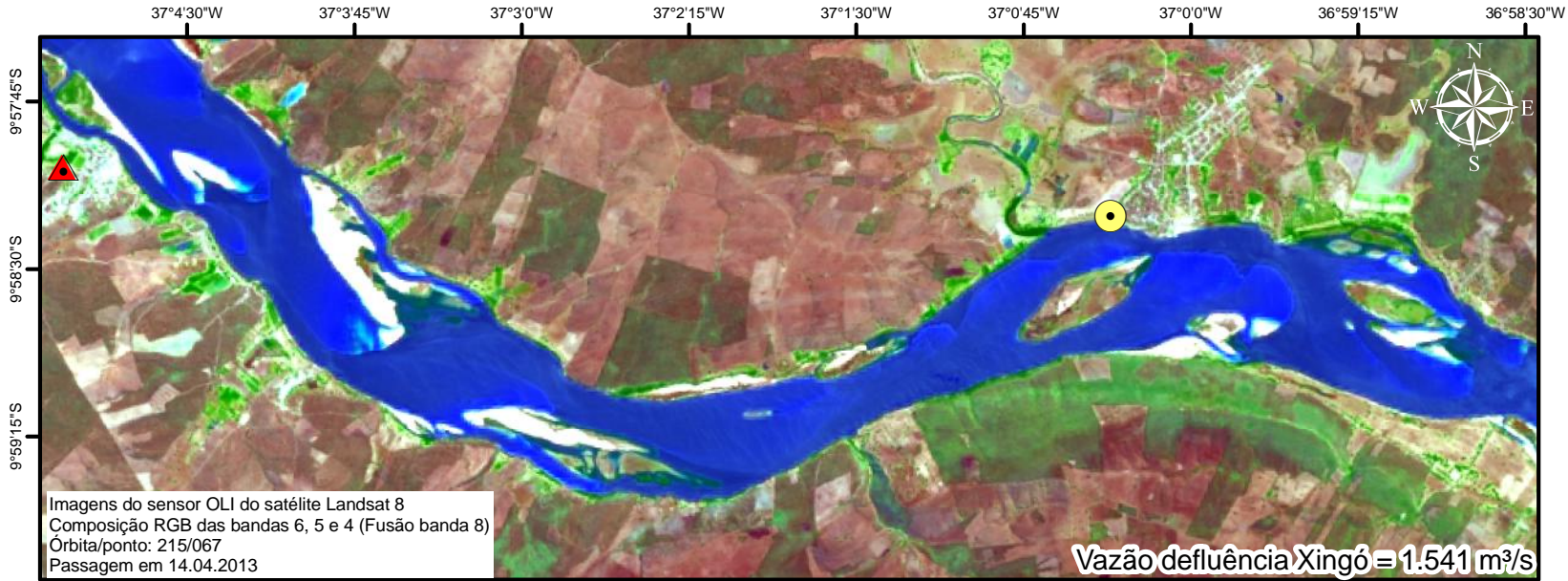

Defluência do reservatório Xingó	
Data	Vazão (m ³ /s)
10/4/2013	1345
11/4/2013	1327
12/4/2013	1310
13/4/2013	1325
14/4/2013	1541
8/8/2016	831
9/8/2016	829
10/8/2016	834
11/8/2016	831
12/8/2016	832

Fonte: <<http://sar.ana.gov.br/medicaoasin>>.

Legenda

- ▲ Gararu/SE
- Traipu/AL

Bases cartográficas consultadas:
 SEMARH/SE - IBAMA - IBGE

Sistema de Coordenadas Geodésicas
 DATUM Hor. SIRGAS-2000



Escala: 1:60.000

Elaborado por:

DANIEL BRONDANI ILHA

Analista Ambiental - Mat. 1493835
 IBAMA-Sergipe

