

ÁREA DE INFLUÊNCIA INDIRETA (AII) DOS MEIOS FÍSICO E BIÓTICO
(Escala 1:1.250.000)

LEGENDA TEMÁTICA

Área de Influência Indireta (AII) dos Meios Físico e Biótico

- Área de influência indireta dos meios físico e biótico
- Sub-bacias hidrográficas
 - Riacho da Brígida
 - Riacho Terra Nova
 - Alto Itaparica
 - Riacho da Vargem
 - Riacho Curaçá
 - Riacho Poção
 - Salitre
 - Riacho do Pontal
 - Riacho das Garças

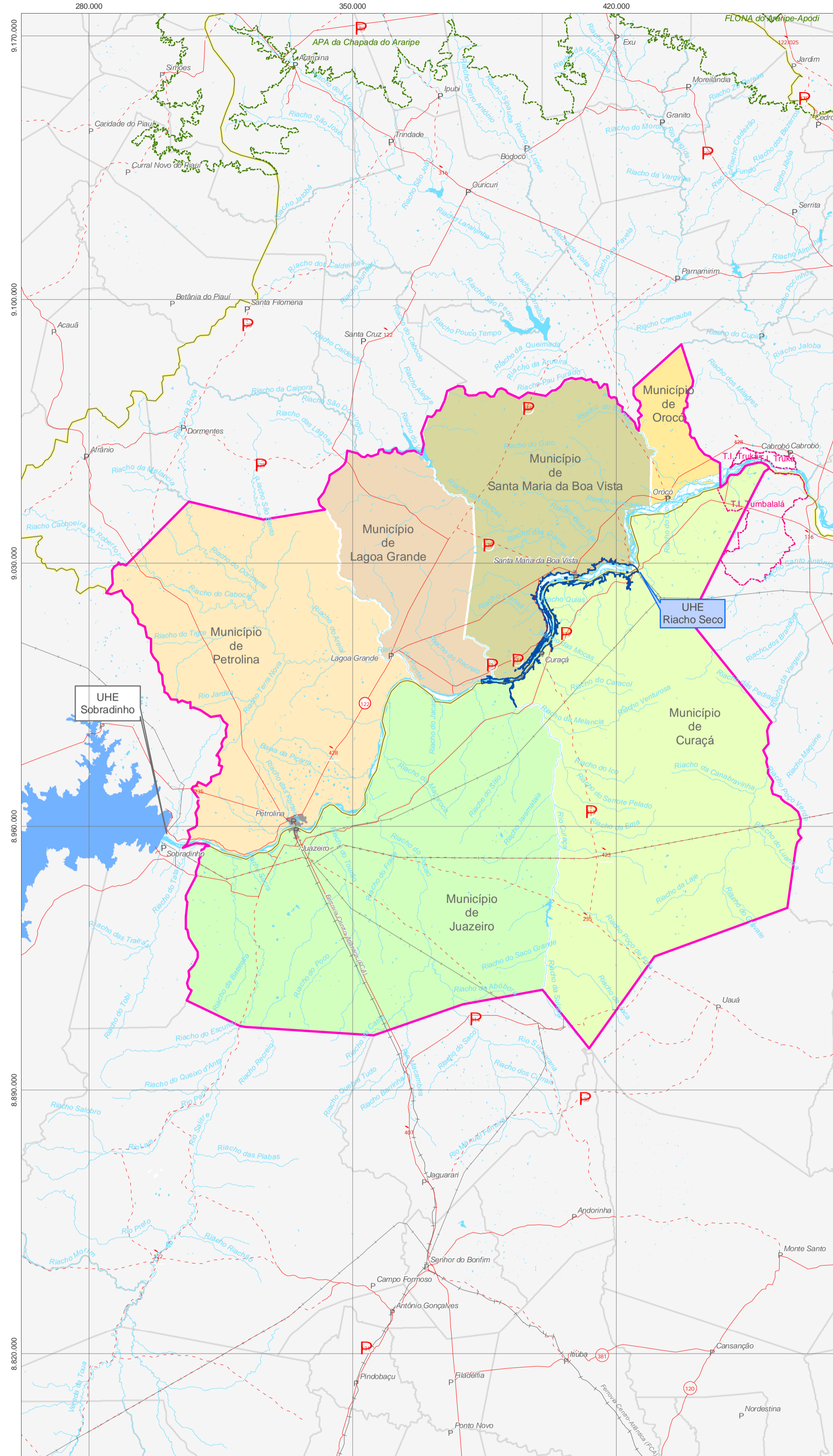

ÁREA DE INFLUÊNCIA INDIRETA (AII) DO MEIO SOCIOECONÔMICO
(Escala 1:800.000)

Área de Influência Indireta (AII) do Meio Socioeconômico

- Área de influência indireta do meio socioeconômico
- Município de Curaçá
- Município de Juazeiro
- Município de Lagoa Grande
- Município de Orocoó
- Município de Petrolina
- Município de Santa Maria da Boa Vista

LEGENDA CARTOGRÁFICA

- P Sede municipal
- Mancha urbana
- Linha de transmissão
- Linha de transmissão planejada
- Estrada pavimentada
- Estrada não pavimentada
- Estrada federal e estadual
- Hidrografia
- Massa d'água
- Reservatório da UHE Riacho Seco
- APP Reservatório da UHE Riacho Seco
- Limite municipal
- Limite estadual
- Unidade de conservação de proteção integral
- Unidade de conservação de uso sustentável
- Terra indígena

DESENHOS DE REFERÊNCIA

1. Reservatório da UHE Riacho Seco Voo e restituição aerofotogramétrica; Fudicial Aerolevamentos S/A. Data do voo: Março/2005; Restituição e edição: Junho/2005; Escala do voo: 1/8.000; Escala da restituição: 1/2.000.
2. Municípios IBGE. Malha Municipal Digital do Brasil. 2005.
3. Linha de transmissão Ministério de Minas e Energia. Chesf. 2007.
4. Reservatórios existentes Ministério de Minas e Energia. Aneel. 2007.
5. Hidrografia Codevasf.1968.
6. Estradas IBGE Base Cartográfica Integrada Digital do Brasil ao Milionésimo. 2003. Atualizada por vetorização sobre imagens Landsat ETM+. Cenas 216/66, 216/67, 217/66, 217/67 e 218/66 dentro da área de influência indireta 2003.
7. Área de bota-fora e empréstimo Estudos de viabilidade Riacho Seco 22/4/2010.

NOTAS

1. Características técnicas da base cartográfica
 - Projeção: Universal Transversa de Mercator
 - Fuso: 24
 - Meridiano central: 39° WGr
 - Datum horizontal: Datum SAD-69

PLANTA CHAVE

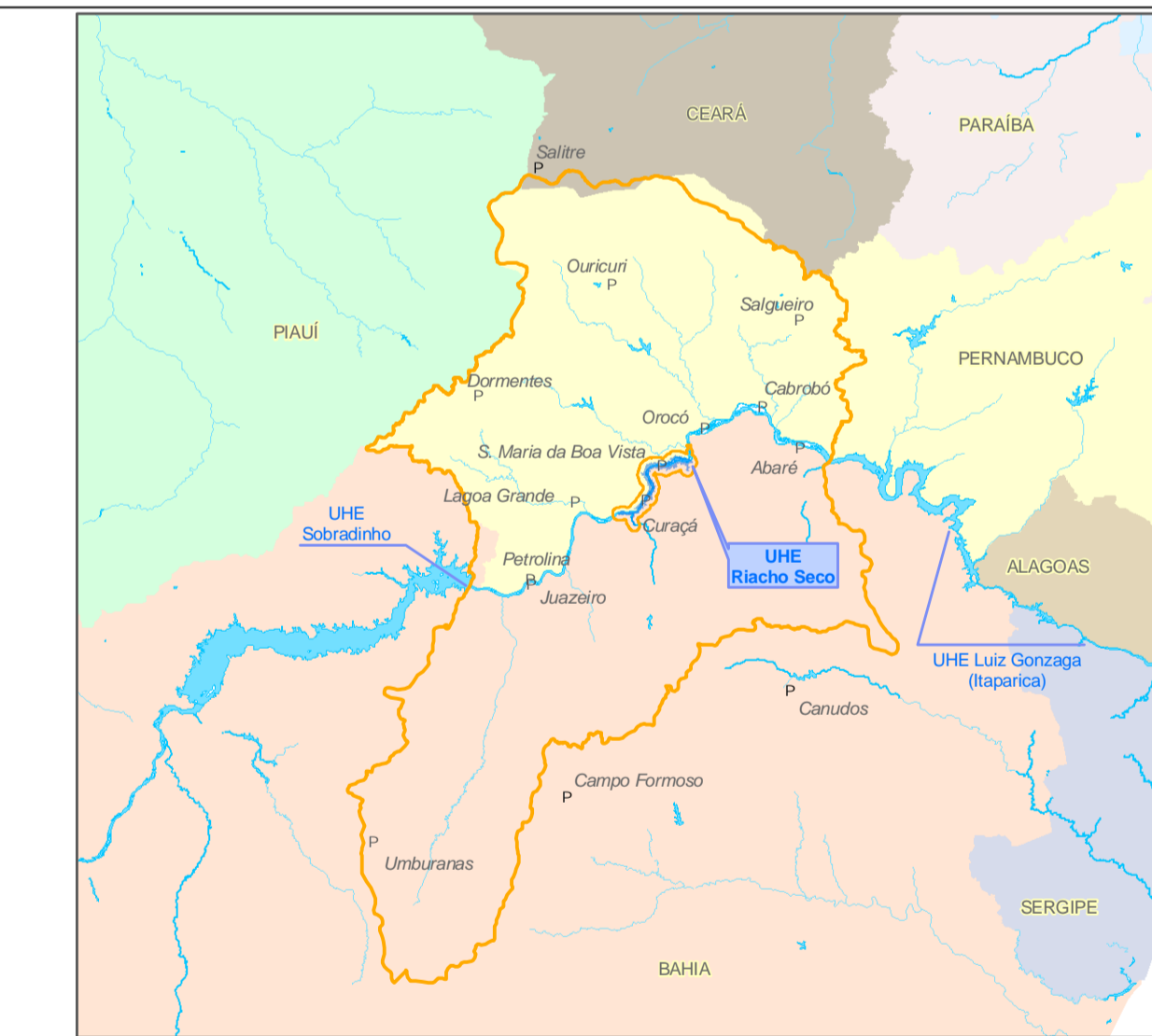

01	27/04/12	R.TEC.	APSMG	MaAG	DKCL/MJJG
00	07/08/09	EMISSION FINAL	FRF	FAR	OBDS/FAR
0A	09/01/08	EMISSION PARA COMENTÁRIOS.	FRF	FAR	OBDS/FAR
REV.	DATA	NATUREZA DA REVISÃO	ELAB.	VERIF.	APROV.



EMPREENDIMENTO					
UHE RIACHO SECO					
ÁREA					
MEIO AMBIENTE					
TÍTULO					
ESTUDO DE IMPACTO AMBIENTAL					
ÁREAS DE ENTORNO					
ELAB.	FRF	VERIF.	MaAG	APROV.	DKCL/MJJG
CÓDIGO DOS DESCRITORES		DATA	ESCALA	JA S	CREA Nº
		07/11/2007	1:150.000		PR-5.224/D
Nº DO CLIENTE		Nº ENGEVIX			FOLHA
		8810/00-60-DE-1000			ÚNICA
					REVISÃO
					01