

| | | | | | |
|------|----------|--------------------------------|---------|--------|--------------|
| 1 | 30/04/13 | Consolidação a pedido do Ibama | GC/DACA | MJJG | MJJG |
| 00 | 14/08/09 | Emissão final | AACF | FAR | OBdS/ FAR |
| REV. | DATA | NATUREZA DA REVISÃO | ELAB. | VERIF. | APROV. |



ODEBRECHT
Engenharia e Construção

DESENVIX

ENGEVIX

EMPREENHIMENTO:

USINA HIDRELÉTRICA RIACHO SECO – ESTUDO DE IMPACTO AMBIENTAL

ÁREA:

MEIO AMBIENTE

TÍTULO:

CAPÍTULO X – DIAGNÓSTICO DO SISTEMA DE TRANSMISSÃO - ANEXOS

| | | | | |
|---|---------------|--------------------|---------------------|---------------------|
| ELAB. AACF | VERIF. FAR | APROV. OBdS/FAR | R. TEC.: SBN | CREA NO 26.954-D |
| CÓDIGO DOS DESCRITORES -- -- | | DATA 14/08/2009 | Folha: 1 | de 58 |
| Nº DO DOCUMENTO: 8810/00-60-RL-1000 | | | REVISÃO 1 | |

APRESENTAÇÃO

Este documento apresenta os anexos referentes ao capítulo X – Diagnóstico do Sistema de Transmissão.

SUMÁRIO

| | |
|---|-----------|
| ANEXOS | 4 |
| Anexo - X - I - Florística – Documentário fotográfico | 5 |
| Anexo - X - II - Parcelas amostrais | 11 |
| Anexo - X - III - Arqueologia – Documentário fotográfico | 13 |
| Anexo - X - IV - Áreas de influência | 41 |
| Anexo - X - V - Geologia | 43 |
| Anexo - X - VI - Geomorfologia | 45 |
| Anexo - X - VII - Solos | 47 |
| Anexo - X - VIII - Recursos minerais | 49 |
| Anexo - X - IX - Vegetação e uso do solo | 51 |
| Anexo - X - X - Restrição legal..... | 53 |
| Anexo - X - XI - Arqueológico | 55 |
| Anexo - X - XII - Cartas imagem..... | 57 |

ANEXOS

Anexo - X - I - Florística – Documentário fotográfico



01



02



03



04



05

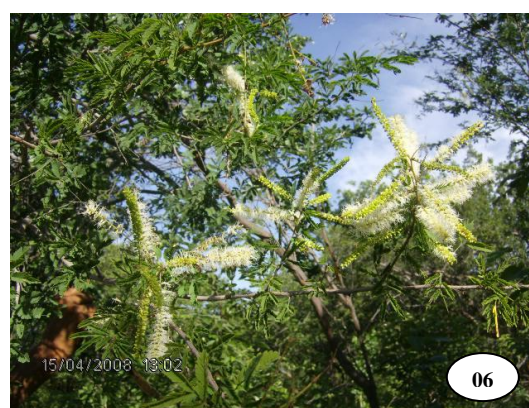

06

Estrato arbóreo: Figuras 01 - *Anadenanthera columbrina* var. *cebil* (angico); 02 - *Sapium glandulosum* (burra-leiteira); 03 - *Caesalpinia microphylla* (catingueira-mirim), 04 - *Caesalpinia pyramidalis* (catingueira-de-porco), 05 - *Cnidocolus quercifolius* (faveleira), 06 - *Piptadenia stipulacea* (jurema-branca).

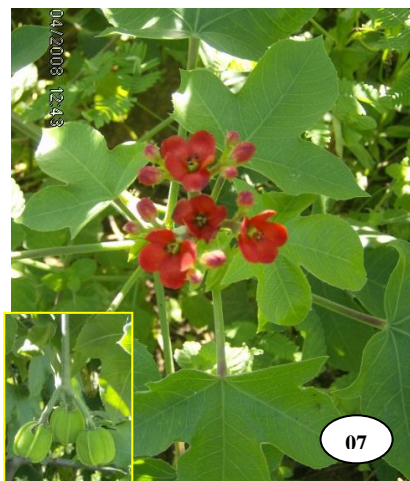

Estrato arbustivo: Figuras 07 - *Jatropha mollissima* (pião-branco), 08 - *Croton rhamnifolioides* (quebra-faca), 09 - (moleque-duro), 10 - *Melochia tomentosa* (Sterculiaceae). As pteridófitas terrestre 11 - *Sellaginella convoluta* (jericó), e aquática 12 - *Marsilea delexa* (trevo-de-quatro-folhas).

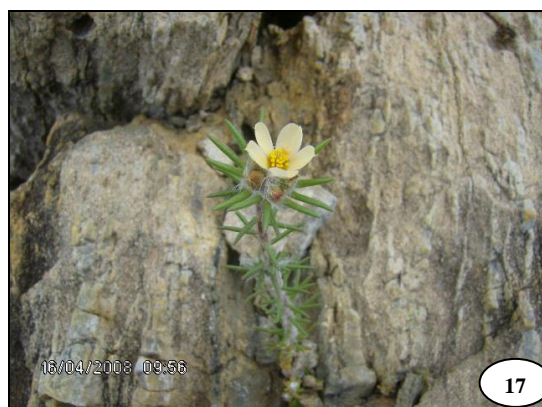
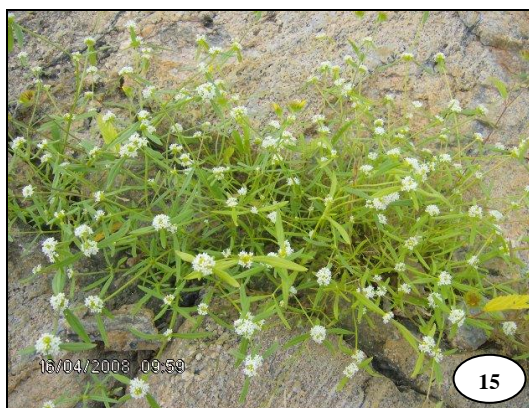

Estrato herbáceo: Figuras 13 - *Sida cordifolia* L. - 14- *Jacquemontia* sp., 15 - *Borreria* cf. *oncymoides*, 16 - *Euploca procumbens*, 17 - *Portulaca* sp., 18 - *Angelonia cornigera*.



19



20



21



22



23



24

Família Cactaceae: Figuras 19 - *Pilosocereus pachycladus* subsp. *pernambucoensis* (facheiro); 20 - *Harrisia adscendens* (rabo-de-raposa); 21 - *Pilosocereus tuberculatus* (xique-xique); 22 - *Tacinga palmadora* (palma-de-espinho); 23 - *Melocactus bahiensis* (coroa-de-frade); 24 - *Arrojadoa rhodantha* (rabo-de-teiu).

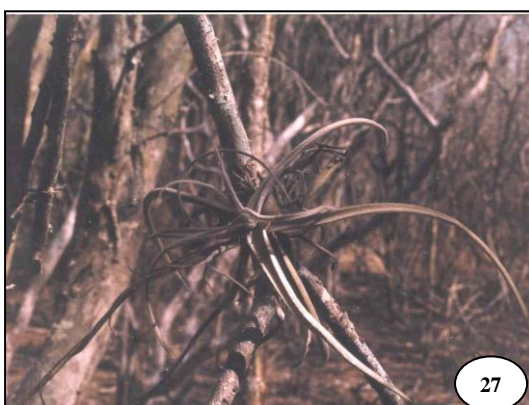

Família Bromeliaceae: Figuras 25- *Bromelia laciniosa* (gravatá); 26 - *Encholirium spectabile* (macambira); 27 - *Tillandsia streptocarpa* (enxerco); 28 - *Neoglaziovia variegata* (caroá).



Hemiepífita: Figura 29 - *Psittacanthus bicalyculatus* (enxerco); *trepadeira:* Figura 30 *Ipomoea cf. brasiliiana* (jitirana).

Anexo - X - II - Parcelas amostrais

INSERIR MAPA EM A3

DESENHO - PARCELAS AMOSTRAIS

Anexo - X - III - Arqueologia – Documentário fotográfico

PROJETO EIA DA LT 500KV - INTERLIGAÇÃO UHE RIACHO SECO / LT
SOBRADINHO / LUIZ GONZAGA-C2

Prospecção Arqueológica - Laboratório de Arqueologia da UFPE

Ponto de tomada de fotos

Data: 15-04-2008
Número da foto: LTRS-001b (NW)
Way Point: 001
Zona: 24L
Leste: 431736,693
Norte: 9020837,928

Descrição:

Ponto de encontro com a linha de transmissão já existente (LT 500KV SOBRADINHO - LUIZ GONZAGA C2). Contato com informante local. Riacho Seco, Curaçá-BA.



Data: 15-04-2008
Número da foto: LTRS-002 (NW)
Way point: 002
Zona: 24L
Leste: 429456,619
Norte: 9022076,614

Descrição:

Área do Corredor A1. Estrada de acesso local. Riacho Seco, Curaçá-BA.



PROJETO EIA DA LT 500KV - INTERLIGAÇÃO UHE RIACHO SECO / LT
SOBRADINHO / LUIZ GONZAGA-C2

Prospecção Arqueológica - Laboratório de Arqueologia da UFPE

Ponto de tomada de fotos

Data: 15-04-2008
Número da foto: LTRS-003b (W)
Way Point: 003
Zona: 24L
Leste: 425741,415
Norte: 9028201,396

Descrição:

Área do Corredor A2. Estrada asfaltada que tangencia a área. Riacho Seco, Curaçá-BA.



Data: 15-04-2008
Número da foto: LTRS-004 (SE)
Way point: 004
Zona: 24L
Leste: 426335,373
Norte: 9029767,217

Descrição:

Área do Corredor A1. Panorâmica do rio São Francisco a partir da Ilha de Inhanhum. Santa Maria da Boa Vista-PE.



PROJETO EIA DA LT 500KV - INTERLIGAÇÃO UHE RIACHO SECO / LT
SOBRADINHO / LUIZ GONZAGA-C2

Prospecção Arqueológica - Laboratório de Arqueologia da UFPE

Ponto de tomada de fotos

Data: 15-04-2008
Número da foto: LTRS-005a (E)
Way Point: 005
Zona: 24L
Leste: 425112,309
Norte: 9028953,681

Descrição:

Ponto da Sub-estação na Ilha de Inhanhum. Equipe e informante no local. Vegetação densa em toda superfície dificultando a prospecção. Santa Maria da Boa Vista-PE



Data: 15-04-2008
Número da foto: LTRS-006c (NW)
Way point: 006
Zona: 24L
Leste: 424666,513
Norte: 9029518,185

Descrição:

Área do Sítio Arqueológico Histórico PE 0376 LA/UFPE, localizado anteriormente pela equipe do Laboratório de Arqueologia da UFPE na Ilha de Inhanhum Santa Maria



PROJETO EIA DA LT 500KV - INTERLIGAÇÃO UHE RIACHO SECO / LT
SOBRADINHO / LUIZ GONZAGA-C2

Prospecção Arqueológica - Laboratório de Arqueologia da UFPE

Ponto de tomada de fotos

Data: 15-04-2008
Número da foto: LTRS-011 (SE)
Way Point: 011
Zona: 24L
Leste: 425114,306
Norte: 9029270,886

Descrição:

Área de Influência. Equipe e guia local. Ilha de Inhanhum, Santa Maria da Boa Vista-PE.



Data: 15-04-2008
Número da foto: LTRS 012b (SE)
Way point: 012
Zona: 24L
Leste: 426260,572
Norte: 9029704,149

Descrição:

Área de Influência. Equipe durante travessia do Rio São Francisco. Riacho Seco, Curaçá-BA.



PROJETO EIA DA LT 500KV - INTERLIGAÇÃO UHE RIACHO SECO / LT
SOBRADINHO / LUIZ GONZAGA-C2

Prospecção Arqueológica - Laboratório de Arqueologia da UFPE

Ponto de tomada de fotos

Data: 16-04-2008
Número da foto: LTRS-013b
Way Point: 013
Zona: 24L
Leste: 409492,783
Norte: 9026117,098

Descrição:

Visitação ao Museu Coripós para levantamento de informações locais. Santa Maria da Boa Vista-PE.



Data: 16-04-2008
Número da foto: LTRS-014a (S)
Way point: 014
Zona: 24L
Leste: 427879,402
Norte: 9026698,622

Descrição:

Área de Influência. Moradora da Fazenda Poço, D. Ana Maria da Conceição, entrevistada. Curaçá-BA.



PROJETO EIA DA LT 500KV - INTERLIGAÇÃO UHE RIACHO SECO / LT
SOBRADINHO / LUIZ GONZAGA-C2

Prospecção Arqueológica - Laboratório de Arqueologia da UFPE

Ponto de tomada de fotos

Data: 16-04-2008
Número da foto: LTRS-015 (NE)
Way Point: 015
Zona: 24L
Leste: 427943,939
Norte: 9027841,529

Descrição:

Área de Influência. Morador da
Fazenda Poço, Sr José Alves dos
Santos, entrevistado. Curaçá-BA.



Data: 16-04-2008
Número da foto: LTRS-016 (SE)
Way point: 016
Zona: 24L
Leste: 430346,759
Norte: 9027210,162

Descrição:

Área de Influência. Estrada de
acesso local e área de vegetação
arbustiva. Curaçá-BA.



PROJETO EIA DA LT 500KV - INTERLIGAÇÃO UHE RIACHO SECO / LT
SOBRADINHO / LUIZ GONZAGA-C2

Prospecção Arqueológica - Laboratório de Arqueologia da UFPE

Ponto de tomada de fotos

Data: 16-04-2008
Número da foto: LTRS-017 (NE)
Way Point: 017
Zona: 24L
Leste: 432472,215
Norte: 9025852,287

Descrição:

Área de Influência. Riacho Barra com vegetação arbustiva nas margens. Curaçá-BA.



Data: 16-04-2008
Número da foto: LTRS-018a (SE)
Way point: 018
Zona: 24L
Leste: 435499,979
Norte: 9022694,970

Descrição:

Área de Influência. Estrada de acesso local na Fazenda Santa Rita. Área de vegetação arbustiva. Curaçá-BA.



PROJETO EIA DA LT 500KV - INTERLIGAÇÃO UHE RIACHO SECO / LT
SOBRADINHO / LUIZ GONZAGA-C2

Prospecção Arqueológica - Laboratório de Arqueologia da UFPE

Ponto de tomada de fotos

Data: 16-04-2008
Número da foto: LTRS-019a (SW)
Way Point: 019
Zona: 24L
Leste: 434968,698
Norte: 9023371,366

Descrição:

Área de Influência. Casa de taipa fechada. Curaçá-BA.



Data: 16-04-2008
Número da foto: LTRS-020a (SE)
Way point: 020
Zona: 24L
Leste: 427292,167
Norte: 9029576,404

Descrição:

Área de Influência. Casa do Mel - APROMEL - Associação dos Produtores de Mel. Riacho Seco-Curaçá-BA.



PROJETO EIA DA LT 500KV - INTERLIGAÇÃO UHE RIACHO SECO / LT
SOBRADINHO / LUIZ GONZAGA-C2

Prospecção Arqueológica - Laboratório de Arqueologia da UFPE

Ponto de tomada de fotos

Data: 17-04-2008
Número da foto: LTRS-021c (SE)
Way Point: 021
Zona: 24L
Leste: 399990,583
Norte: 9005868,096

Descrição:

Visitação à Prefeitura de Curaçá-BA para levantamento de informações locais.



Data: 17-04-2008
Número da foto: LTRS-022b (W)
Way point: 022
Zona: 24L
Leste: 427850,706
Norte: 9020782,102

Descrição:

Área de Influência. Panorâmica do Serrote do Escovão, a partir da propriedade de D. Raimunda Pereira Alves. Curaçá-BA.



PROJETO EIA DA LT 500KV - INTERLIGAÇÃO UHE RIACHO SECO / LT
SOBRADINHO / LUIZ GONZAGA-C2

Prospecção Arqueológica - Laboratório de Arqueologia da UFPE

Ponto de tomada de fotos

Data: 17-04-2008
Número da foto: LTRS-023a (W)
Way Point: 023
Zona: 24L
Leste: 427562,852
Norte: 9020894,905

Descrição:

Área de Influência. Residência do Sr Pompeu Alves do Nascimento, entrevistado. Riacho Seco, Curaçá-BA.



Data: 17-04-2008
Número da foto: LTRS-024a (SW)
Way point: 024
Zona: 24L
Leste: 427134,748
Norte: 9022417,097

Descrição:

Área de Influência. Panorâmica da área sem visibilidade para prospecção de superfície. Serra ao fundo. Curaçá-BA.



PROJETO EIA DA LT 500KV - INTERLIGAÇÃO UHE RIACHO SECO / LT
SOBRADINHO / LUIZ GONZAGA-C2

Prospecção Arqueológica - Laboratório de Arqueologia da UFPE

Ponto de tomada de fotos

Data: 17-04-2008
Número da foto: LTRS-025a (W)
Way Point: 025
Zona: 24L
Leste: 426232,672
Norte: 9023695,392

Descrição:

Área de Influência. Estrada de acesso local. Área de vegetação arbustiva. Curaçá-BA.



Data: 17-04-2008
Número da foto: LTRS-026a (SW)
Way point: 026
Zona: 24L
Leste: 425339,742
Norte: 9024537,734

Descrição:

Área de Influência. Residência da área cercada de vegetação densa dificultando visibilidade da superfície. Curaçá-BA.



PROJETO EIA DA LT 500KV - INTERLIGAÇÃO UHE RIACHO SECO / LT
SOBRADINHO / LUIZ GONZAGA-C2

Prospecção Arqueológica - Laboratório de Arqueologia da UFPE

Ponto de tomada de fotos

Data: 17-04-2008
Número da foto: LTRS-027a (NW)
Way Point: 027
Zona: 24L
Leste: 423933,931
Norte: 9025560,854

Descrição:

Área de Influência. Etroncamento da estrada local com a rodovia BA 210. Curaçá-BA.



Data: 17-04-2008
Número da foto: LTRS-028 (W)
Way point: 028
Zona: 24L
Leste: 426852,172
Norte: 9029726,869

Descrição:

Entrada do Distrito de Riacho Seco, Curaçá-BA.



PROJETO EIA DA LT 500KV - INTERLIGAÇÃO UHE RIACHO SECO / LT
SOBRADINHO / LUIZ GONZAGA-C2

Prospecção Arqueológica - Laboratório de Arqueologia da UFPE

Ponto de tomada de fotos

Data: 17-04-2008
Número da foto: LTRS-029b (W)
Way Point: 029
Zona: 24L
Leste: 426344,685
Norte: 9029312,701

Descrição:

Ruínas do cemitério construído sob a orientação de Antônio Conselheiro em 1877. Riacho Seco, Curaçá-BA.



Data: 17-04-2008
Número da foto: LTRS-030a (NE)
Way point: 030
Zona: 24L
Leste: 424810,139
Norte: 9027628,254

Descrição:

Igreja da vila Cerca de Pedra.
Riacho Seco, Curaçá-BA.



PROJETO EIA DA LT 500KV - INTERLIGAÇÃO UHE RIACHO SECO / LT
SOBRADINHO / LUIZ GONZAGA-C2

Prospecção Arqueológica - Laboratório de Arqueologia da UFPE

Ponto de tomada de fotos

Data: 17-04-2008
Número da foto: LTRS-032b (N)
Way Point: 032
Zona: 24L
Leste: 425422,971
Norte: 9028441,919

Descrição:

Área do Corredor A1 e A2. Rio São Francisco visto da Fazenda Pedra Vermelha. Riacho Seco, Curaçá-BA.

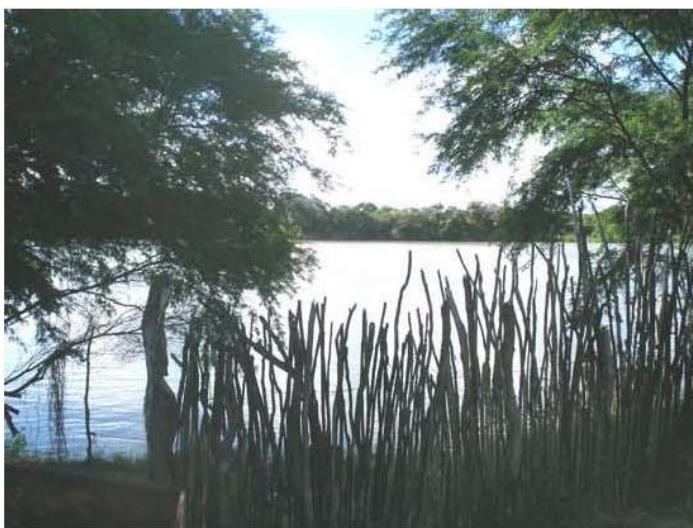

Data: 17-04-2008
Número da foto: LTRS-033b (SE)
Way point: 033
Zona: 24L
Leste: 425623,368
Norte: 9028074,740

Descrição:

Área do Corredor A1 e A2.
Panorâmica da área com vegetação densa e rodovia BA 210. Riacho Seco, Curaçá-BA.



PROJETO EIA DA LT 500KV - INTERLIGAÇÃO UHE RIACHO SECO / LT
SOBRADINHO / LUIZ GONZAGA-C2

Prospecção Arqueológica - Laboratório de Arqueologia da UFPE

Ponto de tomada de fotos

Data: 18-04-2008
Número da foto: LTRS-034b (NE)
Way Point: 034
Zona: 24L
Leste: 426397,610
Norte: 9027413,241

Descrição:

Área do Corredor A1. Panorâmica da área de vegetação arbustiva. Ao fundo, os afloramentos rochosos da Serra Serrote do Pelado. Riacho Seco, Curaçá-BA.



Data: 18-04-2008
Número da foto: LTRS-035b (NE)
Way point: 035
Zona: 24L
Leste: 426984,473
Norte: 9027396,131

Descrição:

Área de Influência. Área de terreno plano apresentando blocos de granito na superfície. Riacho Seco, Curaçá-BA.



PROJETO EIA DA LT 500KV - INTERLIGAÇÃO UHE RIACHO SECO / LT
SOBRADINHO / LUIZ GONZAGA-C2

Prospecção Arqueológica - Laboratório de Arqueologia da UFPE

Ponto de tomada de fotos

Data: 18-04-2008
Número da foto: LTRS-036 (SW)
Way Point: 036
Zona: 24L
Leste: 427337,087
Norte: 9028155,782

Descrição:

Área de Influência. Serra Serrote Pelado. Afloramento rochoso. Riacho Seco, Curaçá-BA.



Data: 18-04-2008
Número da foto: LTRS-037 (SW)
Way point: 037
Zona: 24L
Leste: 428098,558
Norte: 9025865,470

Descrição:

Área de Influência. Riacho com leito pedregoso. Riacho Seco, Curaçá-BA.



PROJETO EIA DA LT 500KV - INTERLIGAÇÃO UHE RIACHO SECO / LT
SOBRADINHO / LUIZ GONZAGA-C2

Prospecção Arqueológica - Laboratório de Arqueologia da UFPE

Ponto de tomada de fotos

Data: 18-04-2008
Número da foto: LTRS-038 (SW)
Way Point: 038
Zona: 24L
Leste: 428345,909
Norte: 9025093,901

Descrição:

Área do Corredor A1. Área de vegetação arbustiva com muito cascalho. Riacho Seco, Curaçá-BA.



Data: 18-04-2008
Número da foto: LTRS-039 (SE)
Way point: 039
Zona: 24L
Leste: 428420,498
Norte: 9024836,123

Descrição:

Área do Corredor A1. Estrada de acesso local e vegetação arbustiva no entorno. Riacho Seco, Curaçá-BA.



PROJETO EIA DA LT 500KV - INTERLIGAÇÃO UHE RIACHO SECO / LT
SOBRADINHO / LUIZ GONZAGA-C2

Prospecção Arqueológica - Laboratório de Arqueologia da UFPE

Ponto de tomada de fotos

Data: 18-04-2008
Número da foto: LTRS-040b (NE)
Way Point: 040
Zona: 24L
Leste: 428575,515
Norte: 9024598,353

Descrição:

Área do Corredor A1. Serrote da Boa Esperança. Área de afloramento rochoso. Riacho Seco, Curaçá-BA.



Data: 18-04-2008
Número da foto: LTRS-041 (SW)
Way point: 041
Zona: 24L
Leste: 428830,340
Norte: 9024418,751

Descrição:

Área do Corredor A1. Área de vegetação arbustiva. Riacho Seco, Curaçá-BA.



PROJETO EIA DA LT 500KV - INTERLIGAÇÃO UHE RIACHO SECO / LT
SOBRADINHO / LUIZ GONZAGA-C2

Prospecção Arqueológica - Laboratório de Arqueologia da UFPE

Ponto de tomada de fotos

Data: 18-04-2008
Número da foto: LTRS-042b (N)
Way Point: 042
Zona: 24L
Leste: 429113,812
Norte: 9024191,425

Descrição:

Área do Corredor A1. Serrote da Barra. Área de afloramento rochoso. Riacho Seco, Curaçá-BA.



Data: 18-04-2008
Número da foto: LTRS-043b (NE)
Way point: 043
Zona: 24L
Leste: 429217,343
Norte: 9023818,837

Descrição:

Área do Corredor A1. Casa de taipa. Riacho Seco, Curaçá-BA.



PROJETO EIA DA LT 500KV - INTERLIGAÇÃO UHE RIACHO SECO / LT
SOBRADINHO / LUIZ GONZAGA-C2

Prospecção Arqueológica - Laboratório de Arqueologia da UFPE

Ponto de tomada de fotos

Data: 18-04-2008
Número da foto: LTRS-044a (S)
Way Point: 044
Zona: 24L
Leste: 429441,339
Norte: 9023552,539

Descrição:

Área do Corredor A1. Área de vegetação arbustiva com muito cascalho.



Data: 18-04-2008
Número da foto: LTRS-045 (NE)
Way point: 045
Zona: 24L
Leste: 429521,952
Norte: 9023099,397

Descrição:

Área do Corredor A1. Área de vegetação arbustiva. Riacho Seco, Curaçá-BA.



PROJETO EIA DA LT 500KV - INTERLIGAÇÃO UHE RIACHO SECO / LT
SOBRADINHO / LUIZ GONZAGA-C2

Prospecção Arqueológica - Laboratório de Arqueologia da UFPE

Ponto de tomada de fotos

Data: 18-04-2008
Número da foto: LTRS-046 (NE)
Way Point: 046
Zona: 24L
Leste: 429600,950
Norte: 9022898,535

Descrição:

Área do Corredor A1. Açude do trecho. Riacho Seco, Curaçá-BA.



Data: 18-04-2008
Número da foto: LTRS-047c (N)
Way point: 047
Zona: 24L
Leste: 429723,516
Norte: 9022300,775

Descrição:

Área do Corredor A2. Estrada de acesso local e vegetação arbustiva no entorno. Ocorrência de rochas quartzozas sedimentares. Riacho Seco, Curaçá-BA



PROJETO EIA DA LT 500KV - INTERLIGAÇÃO UHE RIACHO SECO / LT
SOBRADINHO / LUIZ GONZAGA-C2

Prospecção Arqueológica - Laboratório de Arqueologia da UFPE

Ponto de tomada de fotos

Data: 18-04-2008
Número da foto: LTRS-048 (SW)
Way Point: 048
Zona: 24L
Leste: 432944,329
Norte: 9019617,190

Descrição:

Área de Influência. Serrote.
Afloramento rochoso. Riacho Seco,
Curaçá-BA.



Data: 18-04-2008
Número da foto: LTRS-049a (NW)
Way point: 049
Zona: 24L
Leste: 431070,913
Norte: 9021162,008

Descrição:

Área do Corredor A2. Área de
vegetação arbustiva. Riacho Seco,
Curaçá-BA.



PROJETO EIA DA LT 500KV - INTERLIGAÇÃO UHE RIACHO SECO / LT
SOBRADINHO / LUIZ GONZAGA-C2

Prospecção Arqueológica - Laboratório de Arqueologia da UFPE

Ponto de tomada de fotos

Data: 18-04-2008
Número da foto: LTRS-050b (SE)
Way Point: 050
Zona: 24L
Leste: 430873,407
Norte: 9021180,116

Descrição:

Área do Corredor A2. Riacho em área de vegetação arbustiva. Riacho Seco, Curaçá-BA.



Data: 18-04-2008
Número da foto: LTRS-051 (SW)
Way point: 051
Zona: 24L
Leste: 430086,469
Norte: 9021948,332

Descrição:

Área do Corredor A2. Área de vegetação arbustiva. Riacho Seco, Curaçá-BA.



PROJETO EIA DA LT 500KV - INTERLIGAÇÃO UHE RIACHO SECO / LT
SOBRADINHO / LUIZ GONZAGA-C2

Prospecção Arqueológica - Laboratório de Arqueologia da UFPE

Ponto de tomada de fotos

Data: 18-04-2008
Número da foto: LTRS-052 (NW)
Way Point: 052
Zona: 24L
Leste: 429302,483
Norte: 9022121,748

Descrição:

Área do Corredor A2. Área de vegetação arbustiva. Riacho Seco, Curaçá-BA.



Data: 18-04-2008
Número da foto: LTRS-053b (NW)
Way point: 053
Zona: 24L
Leste: 428439,551
Norte: 9022459,126

Descrição:

Área de Influência. Riacho em área de vegetação arbustiva. Riacho Seco, Curaçá-BA.



PROJETO EIA DA LT 500KV - INTERLIGAÇÃO UHE RIACHO SECO / LT
SOBRADINHO / LUIZ GONZAGA-C2

Prospecção Arqueológica - Laboratório de Arqueologia da UFPE

Ponto de tomada de fotos

Data: 18-04-2008
Número da foto: LTRS-055 (NE)
Way Point: 055
Zona: 24L
Leste: 426802,066
Norte: 9023515,181

Descrição:

Área de Influência. Área de vegetação arbustiva. Riacho Seco, Curaçá-BA.



Data: 18-04-2008
Número da foto: LTRS-056a (NE)
Way point: 056
Zona: 24L
Leste: 425693,185
Norte: 9024302,429

Descrição:

Área de Influência. Área de vegetação arbustiva. Riacho Seco, Curaçá-BA.



PROJETO EIA DA LT 500KV - INTERLIGAÇÃO UHE RIACHO SECO / LT
SOBRADINHO / LUIZ GONZAGA-C2

Prospecção Arqueológica - Laboratório de Arqueologia da UFPE

Ponto de tomada de fotos

Data: 18-04-2008
Número da foto: LTRS-057 (SE)
Way Point: 057
Zona: 24L
Leste: 425639,926
Norte: 9027910,590

Descrição:

Área do Corredor A2. Prospecção de superfície no local de vegetação rasteira. Riacho Seco, Curaçá-BA.



Data: 18-04-2008
Número da foto: LTRS-059 (NW)
Way point: 059
Zona: 24L
Leste: 425714,493
Norte: 9027733,413

Descrição:

Área do Corredor A2. Área de vegetação arbustiva. Riacho Seco, Curaçá-BA.



PROJETO EIA DA LT 500KV - INTERLIGAÇÃO UHE RIACHO SECO / LT
SOBRADINHO / LUIZ GONZAGA-C2

Prospecção Arqueológica - Laboratório de Arqueologia da UFPE

Ponto de tomada de fotos

Data: 18-04-2008
Número da foto: LTRS-60a (SW)
Way Point: 060
Zona: 24L
Leste: 397220,689
Norte: 8992437,796

Descrição:

Área do Sítio Arqueológico Saloba (BA 10), localizado por Calderón na Fazenda Salobra, em Barra Grande, Curaçá-BA.



Data: 18-04-2008
Número da foto: LTRS-060c (NW)
Way point: 060
Zona: 24L
Leste: 397220,689
Norte: 8992437,796

Descrição:

Área do Sítio Arqueológico Saloba (BA 10), localizado por Calderón na Fazenda Salobra, em Barra Grande, Curaçá-BA.



Anexo - X - IV - Áreas de influência

Mapa 1 - Áreas de Influência

Anexo - X - V - Geologia

Mapa 2 - Geológico

Anexo - X - VI - Geomorfologia

Mapa 3 - Geomorfológico

Anexo - X - VII - Solos

Mapa 4 - Solos

Anexo - X - VIII - Recursos minerais

Mapa 5 - Recursos Minerais

Anexo - X - IX - Vegetação e uso do solo

Mapa 6 - Vegetação e Uso do Solo

Anexo - X - X - Restrição legal

Mapa 8 - Restrição legal

Anexo - X - XI - Arqueológico

Mapa 7 - Arqueológico

Anexo - X - XII - Cartas imagem

| | |
|-------------------|------------------------------|
| ARTICULAÇÃO 33/56 | CARTA IMAGEM AHE RIACHO SECO |
| ARTICULAÇÃO 34/56 | CARTA IMAGEM AHE RIACHO SECO |
| ARTICULAÇÃO 35/56 | CARTA IMAGEM AHE RIACHO SECO |
| ARTICULAÇÃO 36/56 | CARTA IMAGEM AHE RIACHO SECO |
| ARTICULAÇÃO 37/56 | CARTA IMAGEM AHE RIACHO SECO |
| ARTICULAÇÃO 38/56 | CARTA IMAGEM AHE RIACHO SECO |
| ARTICULAÇÃO 39/56 | CARTA IMAGEM AHE RIACHO SECO |
| ARTICULAÇÃO 40/56 | CARTA IMAGEM AHE RIACHO SECO |
| ARTICULAÇÃO 41/56 | CARTA IMAGEM AHE RIACHO SECO |
| ARTICULAÇÃO 42/56 | CARTA IMAGEM AHE RIACHO SECO |
| ARTICULAÇÃO 43/56 | CARTA IMAGEM AHE RIACHO SECO |
| ARTICULAÇÃO 44/56 | CARTA IMAGEM AHE RIACHO SECO |
| ARTICULAÇÃO 46/56 | CARTA IMAGEM AHE RIACHO SECO |
| ARTICULAÇÃO 47/56 | CARTA IMAGEM AHE RIACHO SECO |
| ARTICULAÇÃO 48/56 | CARTA IMAGEM AHE RIACHO SECO |
| ARTICULAÇÃO 49/56 | CARTA IMAGEM AHE RIACHO SECO |
| ARTICULAÇÃO 50/56 | CARTA IMAGEM AHE RIACHO SECO |
| ARTICULAÇÃO 51/56 | CARTA IMAGEM AHE RIACHO SECO |
| ARTICULAÇÃO 52/56 | CARTA IMAGEM AHE RIACHO SECO |
| ARTICULAÇÃO 53/56 | CARTA IMAGEM AHE RIACHO SECO |
| ARTICULAÇÃO 54/56 | CARTA IMAGEM AHE RIACHO SECO |
| ARTICULAÇÃO 55/56 | CARTA IMAGEM AHE RIACHO SECO |
| ARTICULAÇÃO 56/56 | CARTA IMAGEM AHE RIACHO SECO |