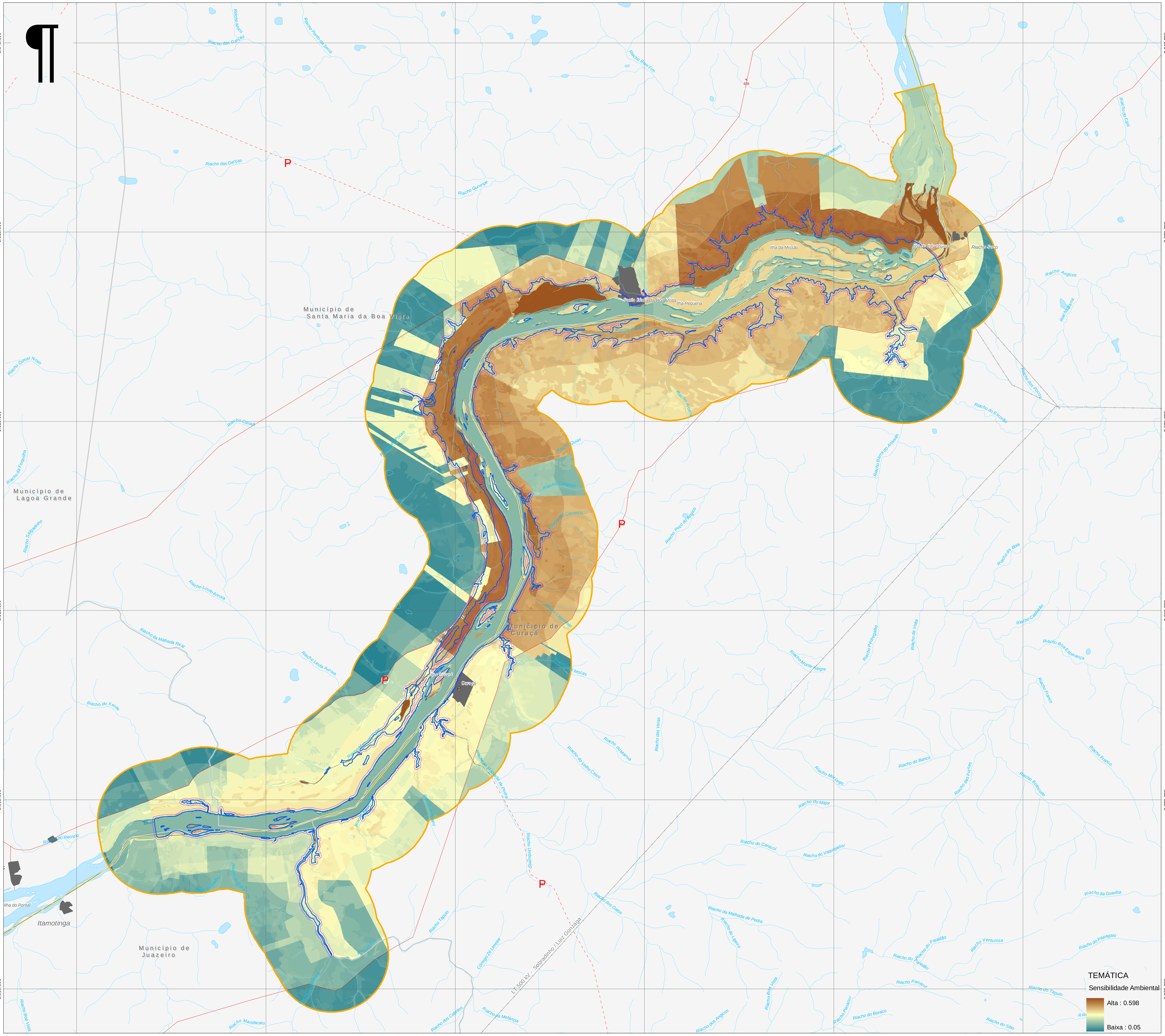

LEGENDA CARTOFRÁFICA

- P Sede municipal
- Mancha urbana
- Linha de transmissão
- Estrada pavimentada
- Estrada não pavimentada
- Estrada federal e estadual
- Massa d'água
- Área de entorno
- Reservatório da UHE Riacho Seco
- APP - Reservatório da UHE Riacho Seco

DESENHOS DE REFERÊNCIA

1. Reservatório da UHE Riacho Seco
   Vôo e restituição aerofotogramétrica:
   Fiducial Aerolevantamentos S/A.
   Data do vôo: Março/2005;
   Restituição e edição: Junho/2005;
   Escala do vôo: 1/8.000;
   Escala da restituição: 1/2.000.

2. Municípios
   IBGE. Malha Municipal Digital do Brasil. 2005.

3. Linha de transmissão
   Ministério de Minas e Energia. Chesf. 2007.

4. Reservatórios existentes
   Ministério de Minas e Energia. Aneel. 2007.

5. Hidrografia
   Codevasf.1968.

6. Estradas
   IBGE.Base Cartografica Integrada Digital do Brasil ao Milionésimo. 2003. Atualizada por vetorização sobre imagens Landsat ETM+. Cenas 216/66, 216/67, 217/66, 217/67e 218/66 dentro da área de influência indireta 2003.

NOTAS

1. Características técnicas da base cartográfica
   - Projeção: Universal Transversa de Mercator
   - Fuso: 24
   - Meridiano central: 39° WGr
   - Datum horizontal: Datum SAD-69

PLANTA CHAVE

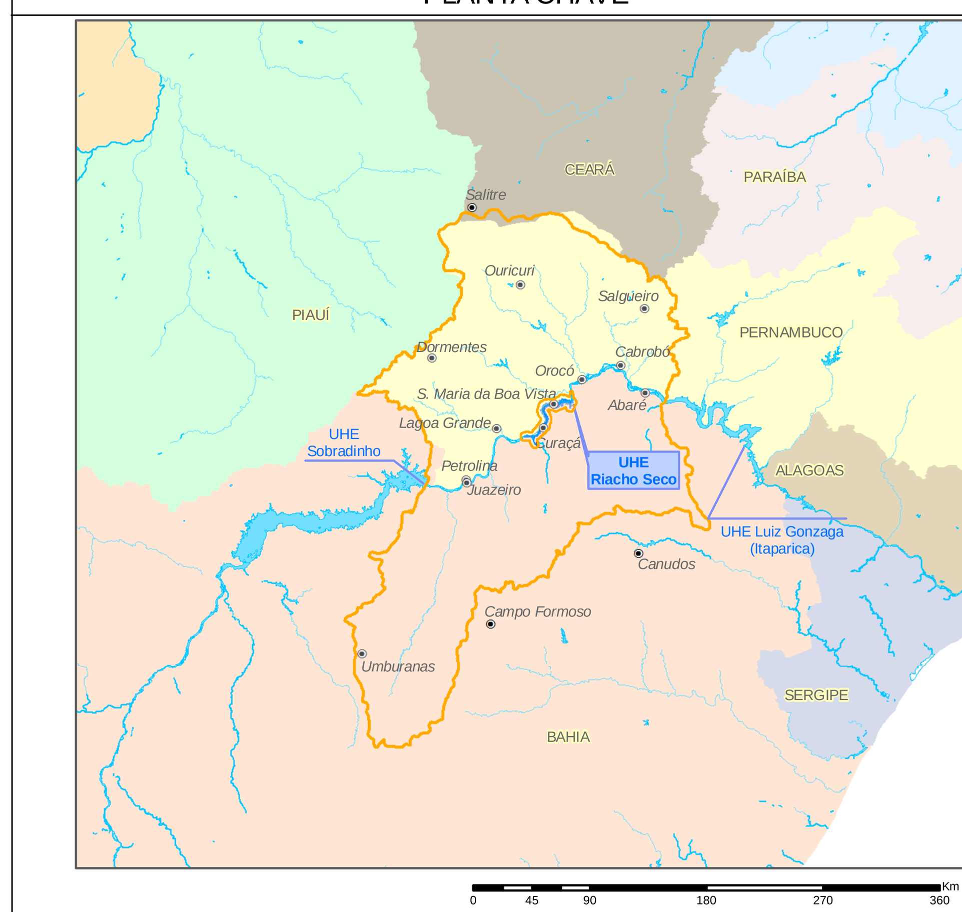

Escala gráfica

REV.	DATA	NATUREZA DA REVISÃO	ELAB.	VERIF.	APROV.
1	27/04/2012	R.TEC.	PMF	MaAG	MJJG
0	10/01/2012	EMISSÃO PARA CLIENTE	PMF	MaAG	MJJG

Chesf ODEBRECHT DESENVIX ENGEVIX

EMPREENDIMENTO
UHE RIACHO SECO

ÁREA
MEIO AMBIENTE

TÍTULO
ESTUDO DE IMPACTO AMBIENTAL
ÁREA DE ENTORNO
SENSIBILIDADE AMBIENTAL

ELAB.	VERIF.	APROV.	R. TÉC.	CREA Nº
PMF	MaAG	MJJG	SBN	26.954_D

CÓDIGO DOS DESCRITORES	DATA	ESCALA	FOLHA
| | | – | | | | | – | | | |	27/04/2012	1 : 100.000	ÚNICA

Nº DO CLIENTE	Nº ENGEVIX	REVISÃO
	8810/00-60-DE-6002	1