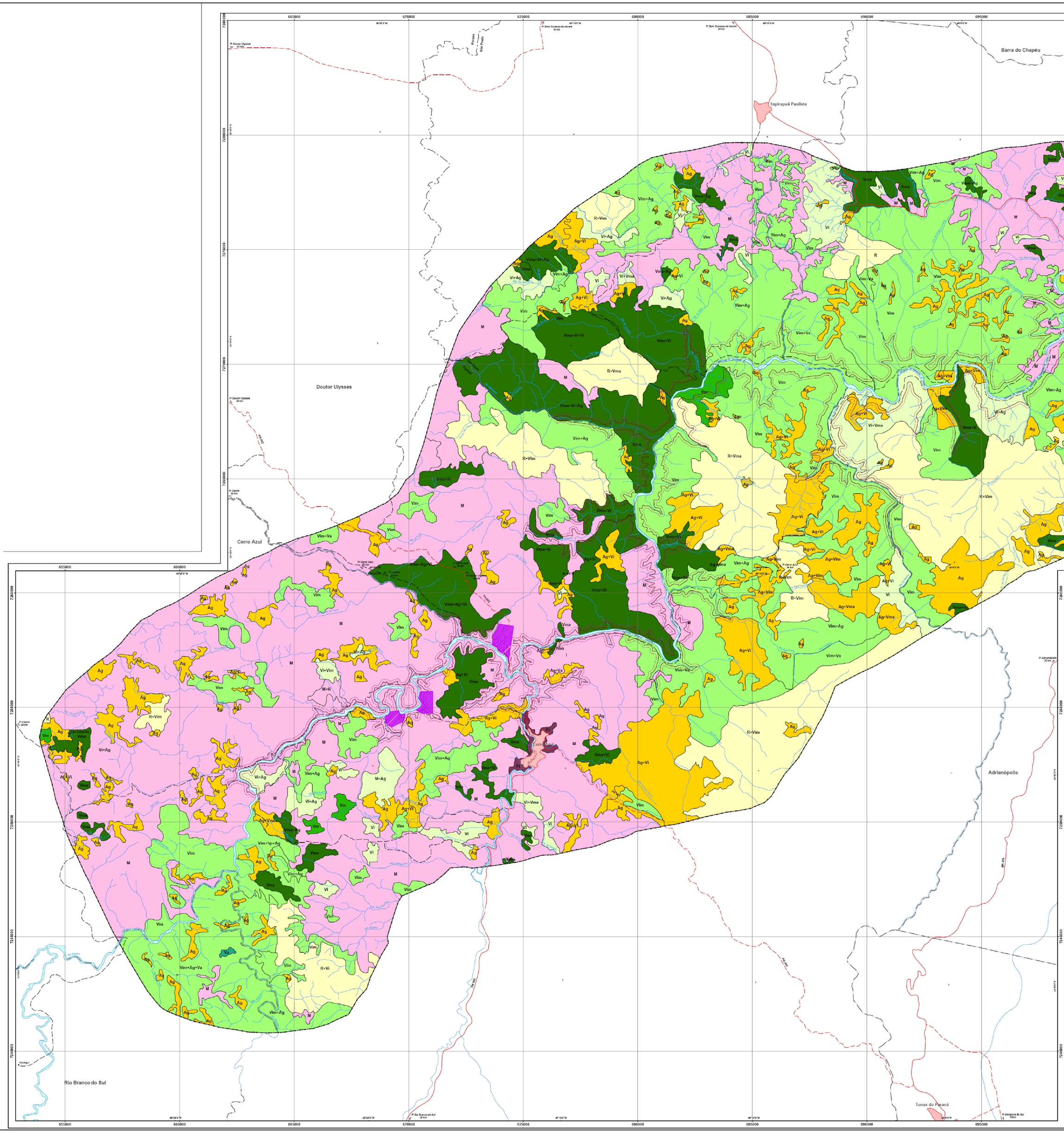

Legenda Temática

Usos agropecuários e silviculturais

- Ag — Agropecuária
- M — Mosaico de tipos de uso (pastagem + agricultura + vegetação em estágio inicial a médio de regeneração)
- R — Reflorestamento

Formações vegetais

- Vi — Vegetação em estágio inicial de regeneração
- Vim — Vegetação em estágio inicial a médio de regeneração
- Vm — Vegetação em estágio médio de regeneração
- Vma — Vegetação em estágio médio a avançado de regeneração
- Va — Vegetação em estágio avançado de regeneração

Usos Urbanos

- PU — Área Periurbana
- U — Área Urbana
- Área irrigada

Fonte:
- **Imagens de satélite Landsat 7 - ETM, bandas 3,4,5 / RGB, com data de passagem entre setembro e outubro de 2002;**
- **Levantamento de campo (novembro/2004).**

Convenções Cartográficas

- Vilas e Povoados
- Sedes Municipais
- Limite da ADA - Área Diretamente Afetada (cota 300m + 100m em Projeção Horizontal)
- Limite da AID - Área de Influência Direta
- Barragem
- Cota 300m do Futuro Reservatório
- Limite Estadual
- Limites Municipais
- Rodovias Estaduais e Federais Pavimentadas
- Rodovias Estaduais e Federais Não Pavimentadas
- Estradas Não Pavimentadas
- Hidrografia
- Rio Ribeira

Fonte Base Cartográfica: Cartas Topográficas do Instituto Brasileiro de Geografia e Estatística - IBGE, em escala 1:50.000

1:50.000

0 500 1.000 2.000 m

Projeção Universal Transversa de Mercator
UTM - Zona 22 - Meridiano Central: 51º
Datum Horizontal: SAD69

Localização da Área de Interesse nos Estados de SP e PR

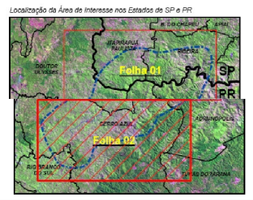

Nº	Revisão	Verif	Aprov	Data

Certificação

CNEC — CBA Consorcio Brasil de Aluminio

Projeto: *EIA-RIMA da UHE Tijuco Alto Rio Ribeira - SP/PR*

Título: *Vegetação e Uso do Solo - AID*

[redacted]

Escala: *no original 1:50.000*

CNEC Nº: *MA136.00.49-DE.02* — Revisão: *A*

Verificação: *Osvaldo N. Nogueira Jr*

Aprovação Coordenação: *Ronaldo Luis Crusco*

Responsável Técnico: *Paula Guedes* — Data: *29/07/05*