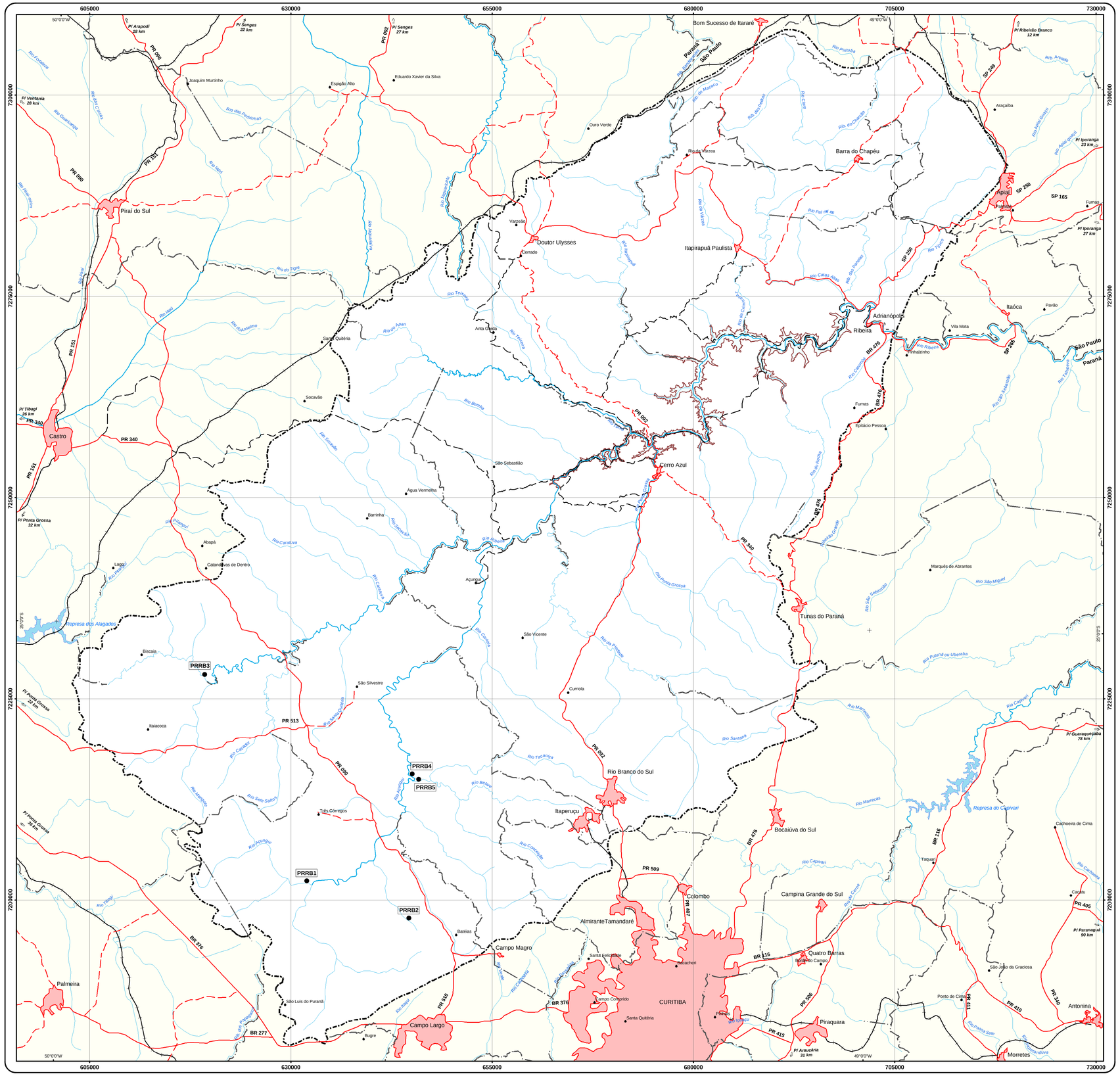

Legenda Temática

Descrição dos Pontos

Indícios arqueológicos identificados no presente estudo e localizados fora da Área de Influência Direta

- PRRB1
- PRRB2
- PRRB3
- PRRB4
- PRRB5

Convenções Cartográficas

- Vilas e Povoados
- Sedes Municipais
- Cota 300m do Futuro Reservatório
- Limite da AII - Área de Influência Indireta
- Limite Estadual
- Limites Municipais
- Rodovias Estaduais e Federais Pavimentadas
- Rodovias Estaduais e Federais Não Pavimentadas
- Estradas Não Pavimentadas
- Ferrovias
- Hidrografia
- Represas e Lagos

Fonte Base Cartográfica: Cartas Topográficas do Instituto Brasileiro de Geografia e Estatística IBGE, em escala 1:250.000

1:250.000

5 2,5 0 5 km

Projeção Universal Transversa de Mercator
UTM - Zona 22 - Meridiano Central: -51^0
Datum Horizontal: SAD69

Localização da Área de Interesse nos Estados de SP e do PR

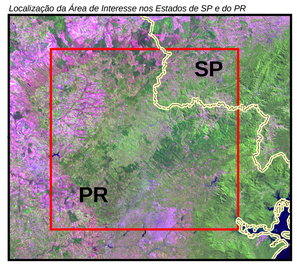

Nº	Revisão	Verif.	Aprov.	Data

Certificação

CNEC — CBA Companhia Brasileira de Alumínio

Projeto
EIA-RIMA da UHE Tijuco Alto
Rio Ribeira - SP/PR

Título
Indícios Arqueológicos - AII

Escala	***1:250.000***		
CNEC Nº	***MA136.00.36-DE.01***	*Revisão*	***A***
Verificação	***Osvaldo H. Nogueira Jr***		
Aprovação Coordenação	***Ronaldo Luis Crusco***		
Responsável Técnico	***Igor Chmyz***	*Data*	***29/07/05***