

PROJETO BÁSICO AMBIENTAL

UHE TELES PIRES

P.36 – Programa de Reforço à Infraestrutura e aos Equipamentos Sociais

Subprograma de Monitoramento Socioeconômico Demonstrativo do Histograma Consolidado de Trabalhadores da UHE Teles Pires (Maio de 2014)

INTEGRANTES	FORMAÇÃO	CTF-IBAMA	ASSINATURA
Antônio Humberto de Oliveira	Economista CORECON 194 - 14ª Região	5575214	
Clarkson Ramos Juliano Neto	Assistente Técnico de Informática	5968987	
Francisco Cláudio Jassniker Júnior	Assistente Técnico de Informática	5968907	
Kerli Magalhães Siqueira	Economista CORECON 1756 - 14ª Região	5575110	
Ramón Dell'Armelinea Rocha	Engenheiro Agrônomo CONFEA 1210881870	4868298	
Rosana Juliano	Economista CORECON 1792 - 14ª Região	5575454	

Junho de 2014

1 - DEMONSTRATIVO DO HISTOGRAMA DE TRABALHADORES CONSOLIDADO DA UHE TELES PIRES.

O Histograma de Trabalhadores da UHE Teles Pires registrou no final de maio de 2014 o total de 5.668 pessoas, demonstrando que neste período houve o incremento de 24 pessoas em relação ao registrado no final do mês de abril, ou seja, um crescimento da ordem de 0,43%.

No período em análise, o histograma de trabalhadores apresentou apenas crescimento vegetativo. Observa-se que a tendência é de redução do histograma de trabalhadores da Usina, pois o cronograma da obra prevê um declínio gradativo do pessoal empregado na obra até o quantitativo de 900 pessoas, no último mês de obra, em maio de 2015.

A Companhia Norberto Odebrecht, por ser a empresa construtora, tem participação significativa no contingente de mão-de-obra empregada na UHE Teles Pires, sendo o seu efetivo de 4.827 trabalhadores no mês de maio, representando 85,16% do total de trabalhadores vinculados ao empreendimento.

No mês analisado, o efetivo da CNO registrou incremento de 40 pessoas, ou seja, um crescimento da ordem de 0,84%, demonstrando a tendência de estabilização e posterior declínio da quantidade de trabalhadores empregados na obra e no empreendimento de uma maneira geral (**vide Tabela 1 e Figura 1**).

O efetivo das Empresas Subcontratadas pela CNO apresentou decréscimo de 2,43% durante o mês analisado, com o desligamento efetivo de 10 trabalhadores.

A Companhia Hidrelétrica Teles Pires não apresentou alteração de seu efetivo durante o mês de maio de 2014, mantendo-se 55 trabalhadores contratados diretamente pela CHTP.

As empresas contratadas pela CHTP apresentaram no mês de maio um efetivo de 384 trabalhadores, o que demonstra um decréscimo de 06 trabalhadores em relação ao mês de abril, correspondendo a um decréscimo de 0,11%.

TABELA 1 - HISTOGRAMA DE TRABALHADORES DA UHE TELES PIRES – MAIO DE 2014.

EMPRESAS	Maio/2014
Companhia Norberto Odebrecht – CNO	4.827
Subcontratadas CNO	402
Companhia Hidrelétrica Teles Pires – CHTP	55
Contratadas CHTP	384
TOTAL	5.668

Fonte: Companhia Hidrelétrica Teles Pires.

Elaboração: Instituto de Pesquisa Desenvolvimento e Gestão – IPED.

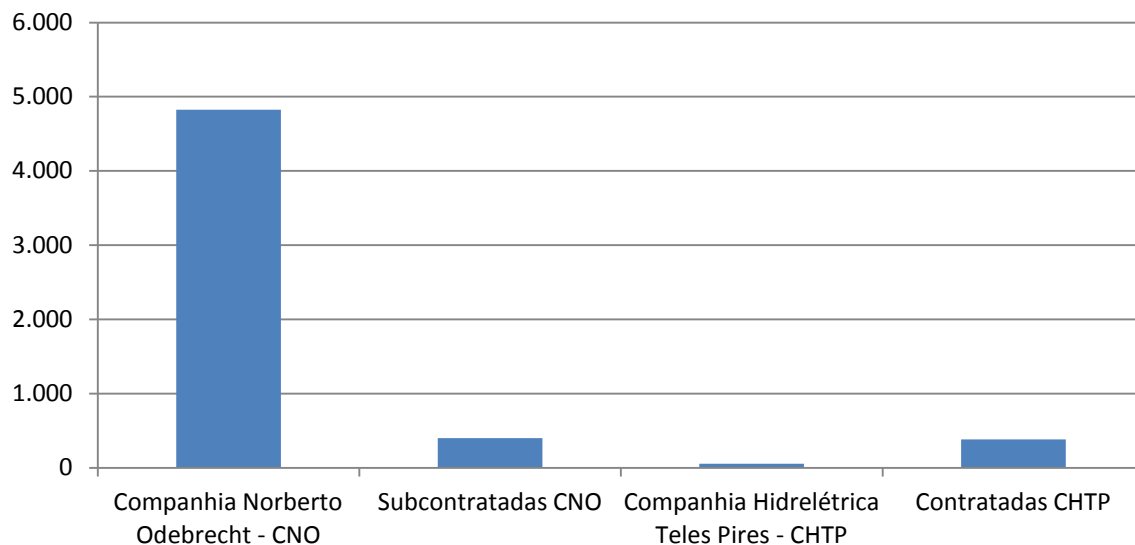
Figura 1 - Histograma de Trabalhadores da UHE Teles Pires, Maio de 2014.

Observa-se pela análise da **Figura 2** a seguir e na **Tabela 1 – Anexa**, que a quantidade de mão de obra total empregada no mês de maio foi superior à previsão do histograma contido no Projeto Básico Ambiental na ordem de 1.376 trabalhadores, talvez em função do desconhecimento da empresa JGP acerca do desenvolvimento da obra.

Ressalta-se que durante praticamente todo o ano de 2012 e de 2013 a mão de obra contratada pelo Empreendimento não extrapolou os valores previstos, inclusive com valores abaixo do previsto durante boa parte do período citado. Apenas nos meses de março, abril e maio de 2014 o efetivo empregado apresentou-se acima do previsto em proporções consideráveis, o que pode ser resultado de um certo avanço no cronograma de obras durante o trimestre analisado, em função de complexidades de algumas etapas da construção do Empreendimento. O efetivo por empresa contratada da Companhia Hidrelétrica Teles Pires está demonstrado na **Tabela 2 – Anexa**, e o efetivo por empresa subcontratada da Companhia Norberto Odebrecht na **Tabela 3 – Anexa**.

Figura 2 - Histograma Consolidado de Mão-de-Obra da UHE Teles Pires – Agosto de 2011 à Maio de 2014

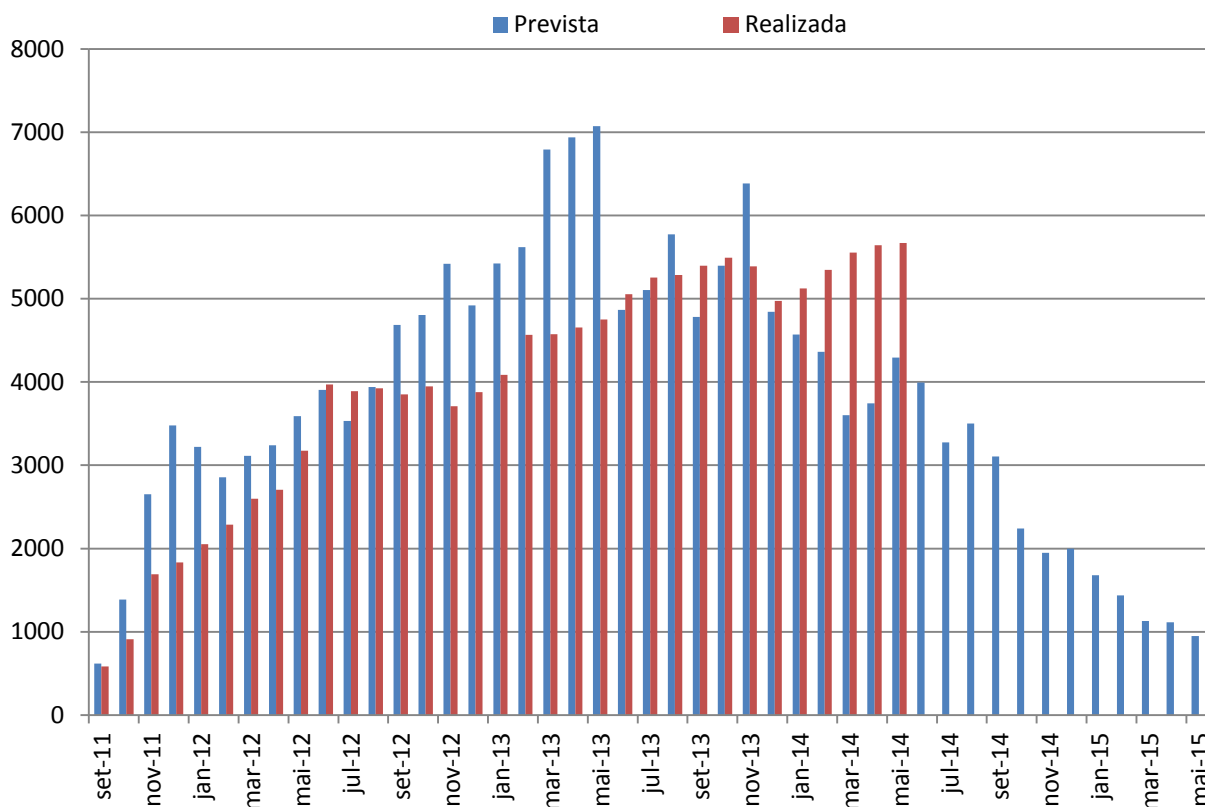

1.1 – OBRAS DE SUPRESSÃO DE VEGETAÇÃO NO ENTORNO DO RESERVATÓRIO.

Ressalta-se que as obras de supressão de vegetação da área do reservatório continuam a ser realizadas pelas Empresas Z&D Carpaneda, Vitisa e Nhambiquaras. O Efetivo de Trabalhadores destas empresas está demonstrado na **Tabela 2** a seguir, e o efetivo por cargo nas **Tabelas 5 a 7 anexas**. No mês de maio estas empresas somaram 201 trabalhadores, representando 15 trabalhadores a mais que o registrado no mês de abril.

Desse modo, observa-se acréscimo da ordem de 8,06% no efetivo de trabalhadores das atividades de supressão vegetal, fato que pode estar associado a melhores condições de trafegabilidade proporcionadas pela diminuição das chuvas, característica comum às atividades de supressão vegetal.

Observa-se que estes trabalhadores encontram-se alojados no canteiro de obras do Empreendimento.

TABELA 2 - HISTOGRAMA DE TRABALHADORES DAS EMPRESAS RESPONSÁVEIS PELAS OBRAS DE SUPRESSÃO DE VEGETAÇÃO DO ENTORNO DO RESERVATÓRIO DA UHE TELES PIRES – MAIO DE 2014.

EMPRESAS	Maio
Nhambiquaras Construtora	74
Vitisa Construtora	111
Z&D Carpaneda	16
TOTAL	201

Fonte: Companhia Hidrelétrica Teles Pires.

Elaboração: Instituto de Pesquisa Desenvolvimento e Gestão – IPED.

1.2 - DEMONSTRATIVO DO HISTOGRAMA DE TRABALHADORES DIRETOS DA COMPANHIA NORBERTO ODEBRECHT - CNO.

1.2.1 - TRABALHADORES DIRETOS DA CNO POR GÊNERO.

O grupo de trabalhadores do sexo feminino da CNO mantém-se relativamente pequeno se comparado ao sexo masculino (**vide Tabela 3**). No mês de maio foi observado um total de 287 mulheres, demonstrando um incremento de 04 mulheres em relação ao mês de abril. Já o efetivo do gênero masculino somava 4.504 trabalhadores em abril e no mês de maio passou a contar com 4.540, incremento de 36 homens, ou 6,05%, no mês de maio.

TABELA 3 - HISTOGRAMA DE TRABALHADORES DA COMPANHIA NORBERTO ODEBRECHT POR GÊNERO – MAIO DE 2014.

GÊNERO	Maio
Masculino	4.540
Feminino	287
Total	4.827

Fonte: Companhia Hidrelétrica Teles Pires.

Elaboração: Instituto de Pesquisa Desenvolvimento e Gestão – IPED.

Como enfatizado nos relatórios anteriores, este contingente de trabalhadores não vem impactando a infraestrutura de equipamentos sociais do município de Paranaíta, pois além de estar alojado no canteiro de obras do Empreendimento, também não trouxe familiares para o Município.

1.2.2 - TRABALHADORES DIRETOS DA CNO POR CARGO.

Observa-se quanto ao quantitativo de trabalhadores que exercem funções elementares que demandam menor nível de escolaridade, que estes representam parcela considerável em relação aos demais cargos da Companhia Norberto Odebrecht.

No trimestre em análise os postos que apresentaram maior número de trabalhadores estão demonstrados na **Tabela 4** a seguir, representando 24,71% do efetivo da CNO no mês de maio.

É possível observar a diluição cada vez maior da participação de cada tipo de cargo funcional no efetivo total da empresa contratada para construção da estrutura de geração de energia. O efetivo direto da CNO por cargo pode ser encontrado na **Tabela 4 – Anexa**.

Como a maioria destes trabalhadores pertencem às classes C, D e E, fica demonstrado que o Empreendimento está prestando uma contribuição efetiva para a melhoria da qualidade de vida deles e de suas famílias, que residem principalmente nos Estados das Região Norte e Nordeste.

TABELA 4 - GRUPOS DE TRABALHADORES COM MAIOR REPRESENTATIVIDADE EM RELAÇÃO AO EFETIVO TOTAL DA COMPANHIA NORBERTO ODEBRECHT – MAIO DE 2014.

Cargo	Efetivo - Maio/2014	Participação
Meio Oficial	340	4,39%
Ajudante	289	3,73%
Carpinteiro	279	3,60%
Pedreiro	236	3,05%
Armador	198	2,56%
Motorista de Veículo Pesado	123	1,59%
Oficial Especializado	119	1,54%
Montador de Andaime	116	1,50%
Soldador Tig/Mig/Mag	110	1,42%
Vibradorista	103	1,33%
Outros Cargos	2914	37,64%

Fonte: Companhia Norberto Odebrecht - CNO.

Elaboração: Instituto de Pesquisa Desenvolvimento e Gestão – IPED.

1.2.3 - TRABALHADORES DIRETOS DA CNO POR IDADE.

Na **Tabela 5** pode-se analisar o efetivo de trabalhadores diretos da CNO por faixa etária. Verifica-se que no trimestre analisado o grupo de trabalhadores na faixa etária de 18 a 24 anos teve sua participação no efetivo da CNO reduzida para 28,07% em maio de 2014, representando uma diminuição de 0,2 p.p. em relação ao mês de abril de 2014.

O grupo etário de 25 a 34 anos, que representava 40,85% em abril, evoluiu para 40,78% em maio, representando uma diminuição de 0,07 p.p., sendo este grupo o que mais contribui para o contingente de mão-de-obra do empreendimento.

Na faixa de idade de 35 a 44 anos estavam 18,86% dos colaboradores em abril e 19,01% em maio de 2014, representando um acréscimo de 0,15 p.p.

Os colaboradores com idade igual ou superior a 45 anos representaram 12,11% do efetivo da CNO em abril e 12,21% em maio, registrando incremento de 0,1 p.p.

A diluição observada na faixa etária de 18 a 34 anos apresenta correlação com o tipo de mão-de-obra a ser empregado na etapa de montagem motomecânica, caracterizada pela especialização e por maiores níveis de experiência.

A mão de obra empregada no Empreendimento é composta predominantemente de pessoas em idade economicamente ativa (18 a 69 anos). Pode-se afirmar que a construção da UHE Teles Pires contribui permanentemente para a empregabilidade da População Economicamente Ativa (PEA) local e regional.

TABELA 5 - TRABALHADORES DIRETOS DA COMPANHIA NORBERTO ODEBRECHT POR GRUPO DE IDADE – MAIO DE 2014.

IDADE	EFETIVO	PARTICIPAÇÃO (%)
18 a 24	1.354	28,07
25 a 34	1.967	40,78
35 a 44	917	19,01
45 a 54	413	8,56
55 a 64	158	3,28
65 a 69	14	0,29
70 ou +	4	0,08
Total	4.827	100,00

Fonte: Gerência de Recursos Humanos - CNO.

Elaboração: Instituto de Pesquisa Desenvolvimento e Gestão – IPED.

Figura 3 - Efetivo da CNO por Grupo de Idade do Trabalhador – Maio de 2014.

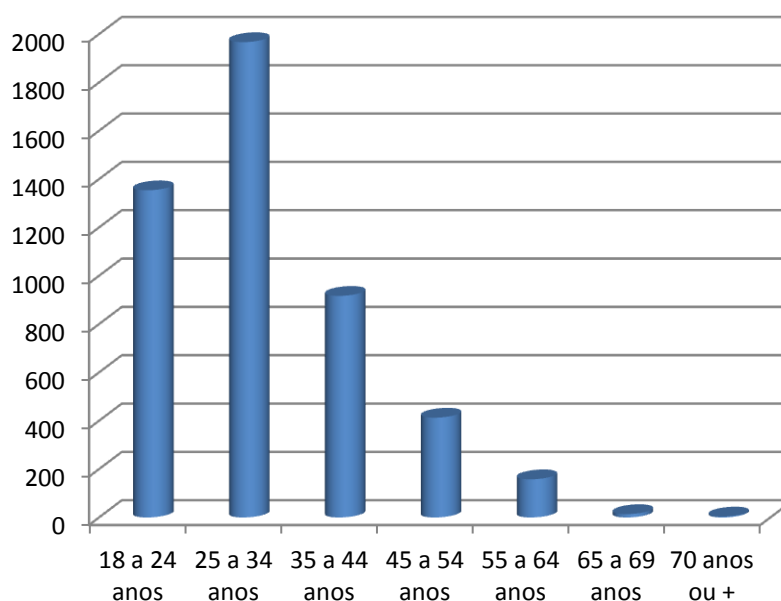

1.2.4 - TRABALHADORES DIRETOS DA CNO POR REGIÃO E ESTADO DE ORIGEM.

A **Tabela 6** demonstra o efetivo da Companhia Norberto Odebrecht - CNO, segundo a origem do trabalhador.

Registrou-se participação da mão-de-obra do Estado de Mato Grosso de 17,55 % em maio. Se compararmos à participação em abril, de 17,50 %, podemos observar um acréscimo de 0,5 pontos percentuais, demonstrando que estes percentuais são bem inferiores ao previsto no Projeto Básico Ambiental - PBA, que era da ordem de **45%** dos colaboradores da Usina, os quais seriam pessoas residentes em municípios do Estado de Mato Grosso.

Apesar de a região de Alta Floresta ser composta por 14 municípios e o Estado estar em franco crescimento econômico, a População Economicamente Ativa não está disponível para desenvolver atividades em empreendimentos de características de isolamento/confinamento.

Analisando a **Figura 4** e **5**, verifica-se que a Região Nordeste contribuiu com 54,95% do efetivo de trabalhadores contratados pela CNO no mês de maio, o que reflete as condições sociais da população brasileira. A região Centro Oeste registra participação da ordem de 23,46% em maio e a região Norte 10,95 % em maio. As Regiões Sul e Sudeste somaram 10,64% em maio.

Figura 4 - Distribuição dos Trabalhadores da CNO por Região da Federação – Maio de 2014



TABELA 6 - TRABALHADORES DIRETOS DA COMPANHIA NORBERTO ODEBRECHT POR REGIÃO DA FEDERAÇÃO – MAIO DE 2014.

REGIÃO/ESTADO	MAIO/2014	
	Efetivo	Part. %
Norte	640	13,26
Acre	8	0,17
Amazonas	15	0,31
Amapá	6	0,12
Pará	341	7,06
Rondônia	170	3,52
Roraima	2	0,04
Tocantins	98	2,03
Nordeste	2.664	55,19
Alagoas	328	6,80
Bahia	419	8,68
Ceará	88	1,82
Maranhão	995	20,61
Paraíba	29	0,60
Pernambuco	90	1,86
Piauí	480	9,94
Rio Grande do Norte	80	1,66
Sergipe	155	3,21
Centro Oeste	1.023	21,19
Mato Grosso	847	17,55
Mato Grosso do Sul	22	0,46
Goiás	148	3,07
Distrito Federal	6	0,12
Sudeste	368	7,62
Minas Gerais	202	4,18
Rio de Janeiro	27	0,56
São Paulo	122	2,53
Espírito Santo	17	0,35
Sul	132	2,73
Paraná	87	1,80
Rio Grande do Sul	11	0,23
Santa Catarina	34	0,70
Total	4.827	100,00

Fonte: Gerência de Recursos Humanos - CNO.

Elaboração: Instituto de Pesquisa Desenvolvimento e Gestão – IPED.

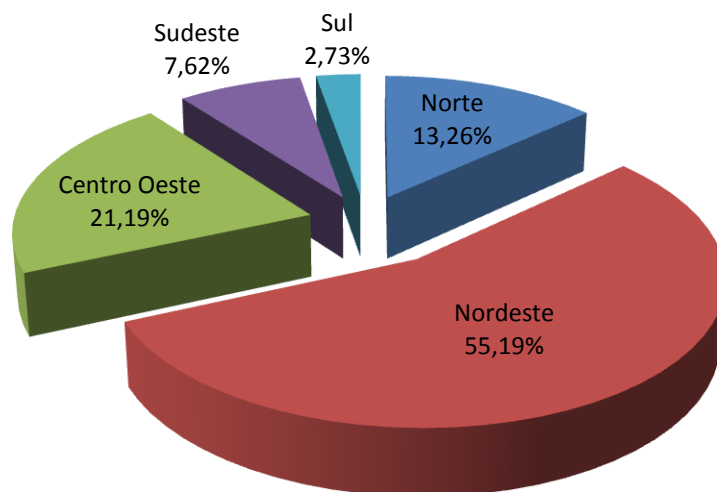
1.2.5 - TRABALHADORES DIRETOS DA CNO POR MUNICÍPIO DO ESTADO DE MATO GROSSO.

Os trabalhadores da CNO com origem de residência em municípios do Estado de Mato Grosso estão distribuídos conforme **Tabela 7**.

De Alta Floresta registrou-se um quantitativo de 331 trabalhadores no mês de maio, demonstrando incremento de 34 pessoas no período analisado.

De Paranaíta, verificou-se o quantitativo de 295 trabalhadores em maio, demonstrando a contratação efetiva de 44 trabalhadores neste período.

O Programa de Contratação e Desmobilização de Mão de Obra - P.05, através do Programa ACREDITAR, que é realizado em parceria com o SENAI MT, promove continuamente a qualificação de mão-de-obra da região interessada em ocupar funções no Empreendimento da UHE Teles Pires.

Desde fevereiro de 2011 a junho de 2013, foram registradas 4.290 inscrições, de diversas cidades do Mato Grosso e do Pará, incluindo Jacareacanga/PA, município influenciado pela obra. No último semestre de 2013 e primeiro trimestre não foram preenchidas novas turmas.

Atualmente o Programa Jovem Aprendiz presta treinamento a **35 jovens** de Paranaíta, com idade entre 14 e 17 anos, sendo 20 mulheres e 15 homens.

TABELA 7 - TRABALHADORES DIRETOS DA COMPANHIA NORBERTO ODEBRECHT POR MUNICÍPIO DO ESTADO DE MATO GROSSO – MAIO DE 2014.

Município	MAIO/2014
Alta Floresta	331
Apiacás	20
Carlinda	83
Paranaíta	295
Nova Bandeirantes	4
Nova Monte Verde	3
Outros Municípios	111
Total	847

Fonte: Gerência de Recursos Humanos - CNO.

Elaboração: Instituto de Pesquisa Desenvolvimento e Gestão – IPED.

1.3 - MONITORAMENTO DOS DESLIGAMENTOS DE TRABALHADORES DA CNO.

O monitoramento do Histograma de Trabalhadores Diretos da CNO identificou no mês de maio o total de 331 desligamentos de trabalhadores da UHE Teles Pires.

Analisando estes desligamentos com relação à Taxa de *Turnover* dos trabalhadores do Empreendimento, que é a relação entre os desligamentos efetuados em determinado mês e as contratações do mês anterior, verificou-se que a taxa do mês de fevereiro foi da ordem de 7,10%, em março de 3,31%, em abril de 8,74% e no mês de maio foi na ordem 5,86%. Quanto aos trabalhadores do Estado de Mato Grosso, registrou-se o total de 64 desligamentos no mês de fevereiro, 30 no mês de março, 60 no mês de abril e 59 no mês de maio.

Pode-se inferir que esta rotatividade ocorre como resultado principalmente do cronograma da obra e, sendo que aproximadamente 80% deles possuem residência em outros Estados da Federação. Os Desligamentos por Cargo, Região da Federação e Estado de Origem do Trabalhador está demonstrada nas **Tabela 8, 9 e 10 anexas.**

ANEXO – TABELAS DO HISTOGRAMA

TABELA 1 - HISTOGRAMA CONSOLIDADO DA MÃO-DE-OBRA DA UHE TELES PIRES PREVISTO ATÉ MAIO DE 2015 E REALIZADO DESDE SETEMBRO DE 2011 ATÉ MAIO DE 2014.

2011					2012					2013					2014					2015				
Mês da Obra	Mês do Ano	Previsto	Realizado	Variação	Mês da Obra	Mês do Ano	Previsto	Realizado	Variação	Mês da Obra	Mês do Ano	Previsto	Realizado	Variação	Mês da Obra	Mês do Ano	Previsto	Realizado	Variação	Mês da Obra	Mês do ano	Previsto	Realizado	Variação
	Jan				5º	Jan	3.222	2.052	-1.170	17	Jan	5.423	4.087	-1.336	29	Jan	4.569	5.124	555	41	Jan	1.680		
	Fev				6º	Fev	2.856	2.287	-569	18	Fev	5.621	4.568	-1.053	30	Fev	4.361	5.345	984	42	Fev	1.435		
	Mar				7º	Mar	3.114	2.599	-515	19	Mar	6.793	4.576	-2.217	31	Mar	3.602	5.555	1.953	43	Mar	1.130		
	Abr				8º	Abr	3.241	2.707	-534	20	Abr	6.937	4.656	-2.281	32	Abr	3.742	5.644	1.902	44	Abr	1.115		
	Mai				9º	Mai	3.590	3.176	-414	21	Mai	<u>7.073</u>	<u>4.750</u>	<u>-2.323</u>	33	Mai	4.292	5.668	1.376	45	Mai	950		
	Jun				10	Jun	3.907	3.970	63	22	Jun	4.865	5.053	188	34	Jun	3.995				Jun			
	Jul				11	Jul	3.531	3.891	360	23	Jul	5.106	5.255	149	35	Jul	3.274				Jul			
	Ago*				12	Ago	3.938	3.926	-12	24	Ago	5.772	5.287	-485	36	Ago	3.500				Ago			
1º	Set	617	584	-33	13	Set	4.685	3.851	-834	25	Set	4.783	5.397	614	37	Set	3.105				Set			
2º	Out	1.386	910	-476	14	Out	4.806	3.946	-860	26	Out	5.396	5.478	82	38	Out	2.240				Out			
3º	Nov	2.653	1.689	-964	15	Nov	5.420	3.710	-1710	27	Nov	6.386	5.389	-997	39	Nov	1.950				Nov			
4º	Dez	3.479	1.834	-1.645	16	Dez	4.920	3.880	-1.040	28	Dez	4.844	4.974	130	40	Dez	2.000				Dez			

Fonte: Companhia Norberto Odebrecht - CNO.

Elaboração: Instituto de Pesquisa Desenvolvimento e Gestão - IPED MT.

* 19/08/2011 - Liberação da Licença de Instalação pelo IBAMA .

TABELA 2 - HISTOGRAMA DE TRABALHADORES DAS EMPRESAS CONTRATADAS PELA COMPANHIA HIDRELÉTRICA TELES PIRES – MAIO DE 2014.

Empresas Contratadas pela CHTP	Efetivo - Maio/2014
Alcance	6
Arcadis Logos S/A	50
Biota Projetos e Consultoria Ambiental	30
Bios Soluções Ambientais - BSA	7
Conagua Ambiental	2
Documento/Arqueologia	20
Ecosistema	5
Flora Ação	9
Fundação de Desenvolvimento da Pesquisa - FUNDEP/UFMG	3
Gaia Social	1
Instituto de Pesquisa Desenvolvimento e Gestão - IPED	4
JGP Consultoria e Participações Ltda	4
MapsMut Tecnologia, Natureza e Sociedade Ltda	7
Metacred Terceirizações	7
Nhambiquaras Construtora	74
Santa Fé	4
Sebrae MT	3
UNEMAT Unidade de Alta Floresta	3
Veracruz Soluções Geofísicas e Geológicas Ltda	8
Vitisa Construtora	111
WALM Engenharia e Tecnologia Ambiental	10
Z&D Carpaneda	16
Total	384

Fonte: Gerência Socioeconomia da Companhia Hidrelétrica Teles Pires – CHTP.

Elaboração: Instituto de Pesquisa Desenvolvimento e Gestão – IPED.

TABELA 3 - HISTOGRAMA DE TRABALHADORES DAS EMPRESAS SUBCONTRATADAS PELA COMPANHIA NORBERTO ODEBRECHT – MAIO DE 2014.

Nome da Empresa	Efetivo - Maio/2014
Atlas Copco Brasil Ltda	2
Astec do Brasil Fabricação de Equipamentos Ltda	1
Biotec	2
Bureau de Projetos e Consultoria Ltda	5
Caime & Gambeta Transportes e Turismo - LTDA	32
DJ Gisch Serviços - ME/Lava Jato	3
EBI Construtora Eireli ME	35
Edilene das Graças / Salão	2
Entersa Engenharia, Pavimentação e Terraplanagem Ltda	4
Fator Locação de Máquinas e Terraplanagem	2
Faculdade Uninter	1
Guindastes Tatuapé Ltda	4
Holanda Engenharia Ltda	24
Intertechne Consultores S.A	4
IBQ Indústrias Químicas Ltda	4
JVC Barbosa & Amaral Ltda ME	5
K. W. Alcântara Berlanda ME / Odonto Master	3
Labital	2
LA Café Climatização ME	9
Lanchonete e Conveniência Cardoso Ltda	21
LS Mangueiras Ltda	3
MA Serviços Médicos e Hospitalares Ltda	1
Marlon Georg ME	2
Maria Isabel Nunes Kawano ME (MMK)	7
Mongel Vendas Reparos e Locações de Guindastes Ltda	10
Monta- Steel	7
Oxigênio Cuiabá	2
Orguel Organização Guerra Lages Ltda	1
Paulinho e Cia LTDA - OASIS	17
PCE Projetos e Consultorias de Eng Ltda	5
Remonorte/Serviços de Remoção	4
RF Tur Turismo Ltda	96
Rota Oeste Veículos Ltda	2
Satel Safar Terraplanagem Ltda	1
Tecnoeste Máquinas e Equipamentos Ltda	1
TFT Empresa de Transportes Ltda	9
TGL Transportes, Guindastes e Locações	2
Tele Cell / Nilzete Rodrigues Pimenta	1
Terraplanagem AM Ltda	10
Tork Sul Locação de Máquinas e Equipamentos Ltda	1
Viação Rio Prata Ltda ME	30
Viabiliza Locação de Maquinas e Equipamentos Ltda	1
WANMIX Concreto Ltda	20
W.P da Silva e Companhia LTDA	4
Total	402

Fonte: Gerência de Recursos Humanos - CNO.

Elaboração: Instituto de Pesquisa Desenvolvimento e Gestão – IPED.

TABELA 4 - TRABALHADORES DA COMPANHIA NORBERTO ODEBRECHT POR CARGO, MAIO DE 2014.

Cargo	Efetivo – Maio/2014
Abastecedor	5
Açougueiro	1
Administrador	4
Afiador de Bits	3
Agente Sanitarista	2
Ajudante	289
Ajudante de Almojarifado	-
Ajudante de Carpinteiro	-
Ajudante Eletricista	-
Ajudante de Equipamento	-
Ajudante de Laboratório	20
Ajudante de Manutenção	-
Ajudante de Mecânico	-
Ajudante de Obras Civas	-
Ajudante de Operações Marítimas	-
Ajudante de Produção	1
Ajudante de Serviços Gerais	2
Ajudante de Topografia	-
Almojarife	2
Almojarife II	3
Almojarife III	2
Apontador	-
Apropriador	8
Armador	198
Armador II	-
Arquiteto	-
Arquivista Técnico	1
Arquivista Técnico I	1
Assistente Administrativo	7
Assistente Administrativo CT	-
Assistente Administrativo I	15
Assistente Administrativo II	19
Assistente de Compras	-
Assistente de Contabilidade	1
Assistente de Contabilidade II	2
Assistente de Pessoal	-
Assistente de Pessoal I	4
Assistente de Pessoal II	4
Assistente de Pessoal III	2
Assistente Social	1
Assistente Técnico	18

Fonte: Gerência de Recursos Humanos - CNO.

Elaboração: Instituto de Pesquisa Desenvolvimento e Gestão – IPED.

TABELA 4 - TRABALHADORES DA COMPANHIA NORBERTO ODEBRECHT POR CARGO, MAIO DE 2014. (CONTINUAÇÃO)

Cargo	Efetivo – Maio/2014
Assistente Técnico de Custo	-
Assistente Técnico I	2
Assistente Técnico II	3
Assistente Técnico III	-
Assistente Técnico Eletrica	1
Auxiliar Administrativo	-
Auxiliar Administrativo I	5
Auxiliar Administrativo II	33
Auxiliar Administrativo III	7
Auxiliar Contábil	-
Auxiliar de Almoxarifado	1
Auxiliar de Controle de Manutenção	-
Auxiliar de Cozinha	62
Auxiliar de Custos I	-
Auxiliar de Laboratório	9
Auxiliar de Limpeza	1
Auxiliar de Mecânico	-
Auxiliar de Meio Ambiente	4
Auxiliar de Pessoa I	1
Auxiliar de Pessoal II	1
Auxiliar de Segurança do Trabalho	14
Auxiliar de Serviços Gerais	59
Auxiliar de Tesouraria	-
Auxiliar de Topografia	55
Auxiliar de Sanitarista	3
Auxiliar Técnico	12
Auxiliar Técnico I	1
Auxiliar Técnico II	14
Auxiliar Técnico de Segurança do Trabalho	2
Biólogo	-
Bombeiro I	-
Borracheiro	-
Borracheiro I	-
Borracheiro II	1
Borracheiro III	4
Carpinteiro	279
Chefe do Setor de Suprimentos	1
Coletor de Lixo	19
Comunicador Social	2
Condutor de Maquinário Fluvial	2

Fonte: Gerência de Recursos Humanos - CNO.

Elaboração: Instituto de Pesquisa Desenvolvimento e Gestão – IPED.

TABELA 4 - TRABALHADORES DA COMPANHIA NORBERTO ODEBRECHT POR CARGO, MAIO DE 2014. (CONTINUAÇÃO)

Cargo	Efetivo – Maio/2014
Comprador I	1
Comprador II	-
Contador	3
Contra Mestre Fluvial	-
Controlador de Ferramentaria	14
Controlador de Manutenção	-
Controlador de Manutenção II	2
Coordenador de Segurança	1
Cozinheiro	-
Cozinheiro Chefe	-
Cozinheiro I	-
Cozinheiro II	7
Cozinheiro III	3
Desenhista	-
Desenhista II	1
Desenhista Projetista	2
Desenhista Cadista	-
Eletricista	-
Eletricista II	-
Eletricista III	-
Eletricista At	-
Eletricista C.A. I	14
Eletricista C.A. II	36
Eletricista C.A III	26
Eletricista C.C. I	2
Eletricista C.C. II	-
Eletricista C.C. III	-
Eletricista Corr.Con	-
Eletricista Bombinador	19
Eletricista Bombinador II	8
Eletricista de Manutenção	-
Eletricista Escalado	-
Eletricista Especial	17
Eletricista Especializado	4
Eletricista Força Contr	-
Eletricista Força Contr I	4
Eletricista Força Contr II	2
Eletricista Instalador	-
Eletricista Montador	5
Eletricista Montador II	2

Fonte: Gerência de Recursos Humanos - CNO.

Elaboração: Instituto de Pesquisa Desenvolvimento e Gestão – IPED.

TABELA 4 - TRABALHADORES DA COMPANHIA NORBERTO ODEBRECHT POR CARGO, MAIO DE 2014. (CONTINUAÇÃO)

Cargo	Efetivo – Maio/2014
Eletricista Montador III	3
Encanador	12
Encanador I	7
Encanador II	2
Encanador Industrial	11
Encanador Instrumentista	4
Encarregado	10
Encarregado Administrativo	1
Encarregado de Almoxarifado	-
Encarregado de Andaime	2
Encarregado de Apropriação	-
Encarregado de Armação	28
Encarregado de Carpintaria	2
Encarregado de Centro de Britagem	2
Encarregado de Centro de Concretagem	3
Encarregado de Cimbramento	3
Encarregado de Concretagem	19
Encarregado de Controle de Manutenção	-
Encarregado de Cozinha	-
Encarregado de Desmonte de Rocha	-
Encarregado de Elétrica	4
Encarregado de Embutidos	5
Encarregado de Equipamento Industrial	-
Encarregado de Escavação	4
Encarregado de Escavação de Túnel	1
Encarregado de Formas	33
Encarregado de Guindaste	3
Encarregado de Hidráulica	1
Encarregado de Injeção	2
Encarregado de Lubrificação	-
Encarregado de Manutenção	4
Encarregado de Mecânica	1
Encarregado de Montagem	19
Encarregado de Mov D	1
Encarregado de Obra	-
Encarregado de Obras Civas	5
Encarregado de Oficina Industrial	1
Encarregado de Pintura	2
Encarregado de Pedreiro	-
Encarregado de Produção	30

Fonte: Gerência de Recursos Humanos - CNO.

Elaboração: Instituto de Pesquisa Desenvolvimento e Gestão – IPED.

TABELA 4 - TRABALHADORES DA COMPANHIA NORBERTO ODEBRECHT POR CARGO, MAIO DE 2014. (CONTINUAÇÃO)

Cargo	Efetivo – Maio/2014
Encarregado de Refeitório	2
Encarregado de Serviços	-
Encarregado de Serviços Gerais	2
Encarregado de Solda	5
Encarregado de Terraplanagem	11
Encarregado de Transportes	2
Encarregado de Topografia	-
Encarregado de Tubulação	4
Encarregado de Turma	4
Encarregado de Turma de Eletricistas	-
Encarregado de Vigilância	2
Encarregado Eletricista I	-
Encarregado Geral	13
Encarregado Geral I	-
Encarregado Geral III	2
Encarregado Geral IV	3
Encarregado Geral de Concretagem	2
Encarregado Geral de Eletricidade	1
Encarregado Geral de Manutenção	1
Encarregado Geral de Montagem	5
Encarregado Geral de Terraplanagem	3
Encarregado Geral de Topografia	2
Encarregado Hidráulica	2
Encarregado I	-
Encarregado Pedreiro	1
Encarregado Produção I	-
Encarregado de Serviços de Construção Civil	-
Enfermeiro	1
Enfermeiro do Trabalho	2
Engenheiro	-
Engenheiro Ambiental	1
Engenheiro Civil	18
Engenheiro de Controle de Qualidade	-
Engenheiro de Meio Ambiente	1
Engenheiro de Minas	-
Engenheiro de Produção	1
Engenheiro de Segurança	1
Engenheiro de Segurança do Trabalho	2
Engenheiro Eletricista	4

Fonte: Gerência de Recursos Humanos - CNO.

Elaboração: Instituto de Pesquisa Desenvolvimento e Gestão – IPED.

TABELA 4 - TRABALHADORES DA COMPANHIA NORBERTO ODEBRECHT POR CARGO, MAIO DE 2014. (CONTINUAÇÃO)

Cargo	Efetivo – Maio/2014
Engenheiro Florestal	-
Engenheiro Mecânico	7
Engenheiro Mecânico V	1
Engenheiro Sanitarista	-
Estagiário	-
Esmerilhador	4
Ferramenteiro	-
Ferramenteiro II	-
Fisioterapeuta	3
Fonoaudiólogo	2
Frentista de Túnel	16
Frentista de Túnel II	7
Gerente de Engenharia	-
Greidista	1
Injetador	4
Instrumentista	-
Instrutor de Treinamento	1
Jatista I	-
Jatista II	2
Jatista III	1
Jornalista	-
Lanterneiro	-
Lavador	-
Laboratorista	-
Líder	18
Líder de Armação	5
Líder de Acabamento	6
Líder de Carpintaria	8
Líder de Escavação	3
Líder de Hidráulica	2
Líder de Lubrificação	3
Líder de Manutenção	5
Líder de Mecânica	1
Líder de Mecânica I	-
Líder de Montagem	6
Líder de Obras Cíveis	1
Líder de Pedreiro	1
Líder de Refeitório	1
Líder de Terraplenagem	5
Líder de Transporte	11

Fonte: Gerência de Recursos Humanos - CNO.

Elaboração: Instituto de Pesquisa Desenvolvimento e Gestão – IPED.

TABELA 4 - TRABALHADORES DA COMPANHIA NORBERTO ODEBRECHT POR CARGO, MAIO DE 2014. (CONTINUAÇÃO)

Cargo	Efetivo – Maio/2014
Líder de Turma de Concretagem	18
Líder de Vigilância	-
Líder Eletricista	5
Lixador	96
Lubrificador	2
Lubrificador I	2
Lubrificador II	3
Lubrificador III	8
Lubrificador IV	4
Mangoteiro	2
Marinheiro	-
Marinheiro Auxiliar	-
Marinheiro De Máquinas	-
Marinheiro Fluvial De Máquinas	-
Marteleteiro	5
Marteleteiro I	-
Mecânico Ajustador	3
Mecânico Ajustador I	24
Mecânico Ajustador II	17
Mecânico Ajustador III	19
Mecânico de Equipamento Leve	-
Mecânico de Equipamento Leve I	4
Mecânico de Equipamento Leve II	1
Mecânico de Equipamento Leve III	-
Mecânico de Equipamento Pesado I	-
Mecânico de Equipamento Pesado II	1
Mecânico de Equipamento Pesado III	6
Mecânico de Equipamento Pesado Especial III	8
Mecânico de Equipamento Pneumático	-
Mecânico de Equipamento Pneumático II	1
Mecânico de Equipamento Pneumático III	1
Mecânico Especializado	1
Mecânico Especializado I	16
Mecânico Especializado II	15
Mecânico Especializado III	13
Mecânico II	-
Mecânico Industrial	94
Mecânico Montador	1
Mecânico Montador I	33
Mecânico Montador II	25
Mecânico Montador III	36

Fonte: Gerência de Recursos Humanos - CNO.

Elaboração: Instituto de Pesquisa Desenvolvimento e Gestão – IPED.

TABELA 4 - TRABALHADORES DA COMPANHIA NORBERTO ODEBRECHT POR CARGO, MAIO DE 2014. (CONTINUAÇÃO)

Cargo	Efetivo – Maio/2014
Mecânico Refrigeração I	2
Mecânico Refrigeração II	1
Mecânico Refrigeração III	4
Médico	2
Médico do Trabalho	2
Médico Veterinário	1
Meio Oficial	340
Meio Oficial Elétrica	3
Meio Oficial Mecânica	10
Meio Oficial Pedreiro	-
Meio Oficial Armação	1
Meio Oficial Carpintaria	1
Meio Oficial de Encanamento	4
Meio Oficial de Montagem	65
Meio Oficial de Pintura	4
Meio Oficial Eletricidade	-
Meio Oficial Marteleiteiro	-
Meio Oficial Solda	-
Meio Oficial Soldador	13
Mestre de Andaime	3
Mestre de Montagem	19
Mestre de Montagem I	1
Mestre de Pintura	2
Mestre de Solda	12
Mestre de Tubulação	2
Montador	31
Montador de Andaime	116
Montador I	54
Montador II	46
Montador III	62
Montador Industrial	7
Motorista	-
Motorista de Ambulância	5
Motorista de Betoneira	-
Motorista de Caminhão	-
Motorista de Caminhão Comboio	6
Motorista de Caminhão Munck	-
Motorista de Carreta	8
Motorista de Ônibus	1
Motorista de Veículo Leve	4
Motorista de Veículo Pesado	123

Fonte: Gerência de Recursos Humanos - CNO.

Elaboração: Instituto de Pesquisa Desenvolvimento e Gestão – IPED.

TABELA 4 - TRABALHADORES DA COMPANHIA NORBERTO ODEBRECHT POR CARGO, MAIO DE 2014. (CONTINUAÇÃO)

Cargo	Efetivo – Maio/2014
Motorista de Veículo Pesado I	-
Motorista de Veículo de Cargas Especiais	-
Motorista Pesados	-
Motorista Veículo de Cargas	-
Nivelador	9
Nivelador II	5
Nivelador III	4
Nutricionista	2
Oficial Especializado	119
Oficial Pleno	54
Operador de Auto-Betoneira	-
Operador de Auto Bomba I	5
Operador de Auto Bomba II	4
Operador de Auto Bomba III	-
Operador de Betoneira	-
Operador de Bomba de Concreto	15
Operador de Bomba Partek	29
Operador de Caldeira	-
Operador de Caminhão	34
Operador de Caminhão Betoneira	59
Operador de Caminhão Fora da Estrada	13
Operador de Carregadeira	-
Operador de Carregadeira I	1
Operador de Carregadeira II	5
Operador de Centro de Britagem	14
Operador de Centro de Concreto	-
Operador de Centro de Concreto I	6
Operador de Compressor	2
Operador de Empilhadeira	2
Operador de Escavadeira	-
Operador de Escavadeira I	17
Operador de Escavadeira II	28
Operador de Estação de Tratamento de Água	-
Operador de Estação de Resíduo Industrial	2
Operador de Eta/Ete	9
Operador de Grua	-
Operador de Grua I	5
Operador de Grua II	2
Operador de Grua III	5
Operador de Guindaste	-
Operador de Guindaste I	4

Fonte: Gerência de Recursos Humanos - CNO.

Elaboração: Instituto de Pesquisa Desenvolvimento e Gestão – IPED.

TABELA 4 - TRABALHADORES DA COMPANHIA NORBERTO ODEBRECHT POR CARGO, MAIO DE 2014. (CONTINUAÇÃO)

Cargo	Efetivo – Maio/2014
Operador de Guindaste II	-
Operador de Guindaste III	1
Operador de Máquina de Corte e Dobra	11
Operador de Máquina de Corte	-
Operador de Mini Carregadeira	2
Operador de Moto Serra	-
Operador de Motoniveladora I	-
Operador de Motoniveladora II	1
Operador de Motoniveladora III	5
Operador de Motoniveladora	-
Operador de Motoniveladora II	-
Operador de Pá Carregadeira	-
Operador de Pá Carregadeira I	9
Operador de Pá Carregadeira II	-
Operador de Pá Carregadeira III	5
Operador de Perfuratriz	16
Operador de Perfuratriz Jumbo	-
Operador de Perfuratriz Jumbo I	1
Operador de Perfuratriz Jumbo II	1
Operador de Perfuratriz PNE	-
Operador de Ponte Rolante	5
Operador de Ponte Rolante I	3
Operador de Pórtico I	2
Operador de Pórtico II	3
Operador de Retroescavadeira	9
Operador de Robotica Projetado	-
Operador de Robotica Projetado II	1
Operador de Rolo Compactador	16
Operador de Trator Agrícola	4
Operador de Trator de Esteira	-
Operador de Trator de Lamina	5
Operador de Trator de Lamina II	6
Operador de Trator de Lamina III	13
Operador de Trator de Pneus	1
Operador Especializado Escavadeira	-
Operador Especializado	5
Operador Especializado I	14
Operador Especializado Trator	-
Operador Est Trat Res Ind	0
Operador Lançador de Telesc	2
Operador Manipulador	7

Fonte: Gerência de Recursos Humanos - CNO.

Elaboração: Instituto de Pesquisa Desenvolvimento e Gestão – IPED.

TABELA 4 - TRABALHADORES DA COMPANHIA NORBERTO ODEBRECHT POR CARGO, MAIO DE 2014. (CONTINUAÇÃO)

Cargo	Efetivo – Maio/2014
Operador Motorista de Veículos Pesados	-
Operador Perfil Jumbo I	-
Operador Perfil Jumbo II	-
Padeiro	-
Pedagogo	2
Pedreiro	236
Pedreiro II	-
Pintor	1
Pintor Especializado	10
Pintor Industrial	-
Pintor Industrial I	2
Pintor Industrial II	15
Psicólogo	1
Publicitário	-
Recepcionista	-
Relações Públicas	-
Responsável por Programação de Informática	-
Responsável por Programação de Custos	-
Secretária Executiva	2
Sinaleiro	20
Sinaleiro Guindaste	43
Soldador	34
Soldador AS/MIG/MAG	-
Soldador Carvoeiro	9
Soldador Carvoeiro I	5
Soldador Especializado	9
Soldador Especializado I	19
Soldador A	-
Soldador B	17
Soldador I	56
Soldador II	24
Soldador III	16
Soldador Rx	19
Soldador Rx I	33
Soldador Rx II	12
Soldador Tig/Mig/Mag	110
Soldador de Chaparia	7
Soldador Mag / ER	3
Técnico	-
Técnico Administração	6
Técnico Administração II	3

Fonte: Gerência de Recursos Humanos - CNO.

Elaboração: Instituto de Pesquisa Desenvolvimento e Gestão – IPED.

TABELA 4 - TRABALHADORES DA COMPANHIA NORBERTO ODEBRECHT POR CARGO, MAIO DE 2014. (CONTINUAÇÃO)

Cargo	Efetivo – Maio/2014
Técnico de Administração de Pessoal	-
Técnico de Administração de Pessoal I	-
Técnico de Controle de Manutenção	-
Técnico de Custos	1
Técnico de Enfermagem	5
Técnico de Enfermagem do Trabalho	5
Técnico de Medição	1
Técnico de Meio Ambiente	6
Técnico de Meio Ambiente II	-
Técnico em Nutrição	1
Técnico de Pessoal	2
Técnico de Planejamento	1
Técnico de Produção	1
Técnico de Produção II	-
Técnico de Qualidade	17
Técnico de Qualidade II	1
Técnico de Segurança do Trabalho	1
Técnico de Segurança do Trabalho Especializado	3
Técnico de Segurança do Trabalho I	8
Técnico de Segurança do Trabalho II	6
Técnico de Segurança do Trabalho III	4
Técnico de Segurança do Trabalho Júnior	6
Técnico de Topografia	1
Técnico Eletrônico	1
Técnico Em Engenharia	-
Técnico Especializado	4
Técnico Especializado I	-
Técnico Especializado II	1
Técnico Especializado IV	1
Técnico I	1
Técnico II	3
Técnico III	11
Técnico IV	1
Tecnólogo	1
Topógrafo	-
Topógrafo I	3
Topógrafo II	5
Topógrafo III	6
Topógrafo IV	-
Torneiro Mecânico	-
Torneiro Mecânico II	5

Fonte: Gerência de Recursos Humanos - CNO.

Elaboração: Instituto de Pesquisa Desenvolvimento e Gestão – IPED.

TABELA 4 - TRABALHADORES DA COMPANHIA NORBERTO ODEBRECHT POR CARGO, MAIO DE 2014. (CONTINUAÇÃO)

Cargo	Efetivo – Maio/2014
Vibradorista	103
Vigia	39
Zelador	3
Total geral	4.827

Fonte: Gerência de Recursos Humanos - CNO.

Elaboração: Instituto de Pesquisa Desenvolvimento e Gestão – IPED.

TABELA 5 - TRABALHADORES DA EMPRESA VITISA CONSTRUTORA – RESPONSÁVEL PELA SUPRESSÃO DE VEGETAÇÃO NO ENTORNO DO RESERVATÓRIO – MAIO DE 2014.

Cargo	Maio/2014
Ajudante	20
Auxiliar Administrativo	3
Auxiliar De Serviços Gerais	2
Auxiliar De Mecânica	1
Barqueiro	1
Cozinheira	3
Encarregado de Manutenção	2
Encarregado Geral	1
Enfermeira	1
Engenheiro Eletricista	1
Engenheiro Florestal	2
Faxineira	1
Mecânico	2
Mecânico de Máquinas Pesadas	2
Motorista	5
Motorista Ambulância	1
Motorista Carreteiro	1
Operador de Esteira	11
Operador de Maquinas	9
Operador de Motosserra	33
Operador de Pá Carregadeira	3
Operador de Escavadeira	2
Supervisor de Máquinas Pesadas	1
Técnico de Enfermagem	1
Técnico em Segurança do Trabalho	1
Vigia Noturno	1
TOTAL	111

Fonte: Gerência de Recursos Humanos da Empresa Vitisa.
Elaboração: Instituto de Pesquisa Desenvolvimento e Gestão – IPED.

TABELA 6 - TRABALHADORES DA EMPRESA NHAMBIQUARAS – RESPONSÁVEL PELA SUPRESSÃO DE VEGETAÇÃO NO ENTORNO DO RESERVATÓRIO – MAIO DE 2014.

Cargo	Efetivo – Maio/2014
Ajudante	11
Almoxarife	1
Analista Controle E Planejamento	1
Auxiliar Administrativo	2
Cozinheiro	2
Encarregado De Equipe	2
Encarregado De Turma	1
Mecânico	1
Motorista	11
Motorista De Ambulância	1
Operador De Escavadeira Hidraulica	5
Operador De Motoniveladora	1
Operador De Motosserra	17
Operador De Pá Carregadeira	2
Operador De Skyder	1
Operador De Trator Esteira	8
Operador De Trator De Pneu	1
Romaneador	1
Serviços Gerais	1
Supervisor	2
Téc. De Enfermagem	1
Téc. Sugurança Do Trabalho	1
Vigia Noturno	1
TOTAL	74

Fonte: Gerência de Recursos Humanos da Empresa Nhambiquaras.

Elaboração: Instituto de Pesquisa Desenvolvimento e Gestão – IPED.

TABELA 7 - TRABALHADORES DA EMPRESA Z&D CARPANEDA – RESPONSÁVEL PELA SUPRESSÃO DE VEGETAÇÃO NO ENTORNO DO RESERVATÓRIO – MAIO DE 2014.

Cargo	Efetivo – Maio/2014
Advogado	1
Ajudante	1
Auxiliar Administrativo	1
Cozinheira	1
Eletricista de Autos	1
Encarregado Geral	1
Líder de Turma	1
Mecânico de Máquinas	-
Motorista	2
Operador de Maquinas	1
Operador de Motosserra	3
Trabalhador Florestal	3
TOTAL	16

Fonte: Gerência de Recursos Humanos da Empresa Z&D Carpaneda.
Elaboração: Instituto de Pesquisa Desenvolvimento e Gestão – IPED.

RELATÓRIO DE DEMISSÕES

MAIO DE 2014

CARGO	AC		AL		AM		AP		BA		CE		DF		ES		GO		MA		MG		MS		MT		PA		PB		PE		PI		PR		RJ		RN		RO		RR		RS		SC		SE		SP		TO		TOTAL
	M	F	M	F	M	F	M	F	M	F	M	F	M	F	M	F	M	F	M	F	M	F	M	F	M	F	M	F	M	F	M	F	M	F	M	F	M	F	M	F	M	F	M	F	M	F	M	F							
SEXO																																																							
ALMOXARIFE																																													0										
APRENDIZ																																													0										
APROPRIADOR																																													2										
ARMADOR																																													1										
ARQUITETO																																													2										
ARQUIVISTA TÉCNICO																																													0										
ASSISTENTE ADMINISTRATIVO																																													0										
ASSISTENTE ADMINISTRATIVO I																																													3										
ASSISTENTE ADMINISTRATIVO II																																													1										
ASSISTENTE ADMINISTRATIVO																																													0										
ASSISTENTE DE CONTABILIDADE																																													0										
ASSISTENTE PESSOAL I																																													0										
ASSISTENTE SOCIAL																																													0										
ASSISTENTE TÉCNICO																																													19										
ASSISTENTE TÉCNICO II																																													0										
ASSISTENTE TÉCNICO III																																													0										
AS TEC PARA LA SEGUR																																													2										
AUXILIAR ADMINISTR																																													0										

RELATÓRIO DE DEMISSÕES

MAIO DE 2014

CARGO	AC	AL	AM	AP	BA	CE	DF	ES	GO	MA	MG	MS	MT	PA	PB	PE	PI	PR	RJ	RN	RO	RR	RS	SC	SE	SP	TO	TOTAL	
SEXO	M	F	M	F	M	F	M	F	M	F	M	F	M	F	M	F	M	F	M	F	M	F	M	F	M	F	M	F	TOTAL
ATIVO																													
AUXILIAR ADMINISTRATIVO I																													0
AUXILIAR ADMINISTRATIVO II																													0
AUXILIAR ADMINISTRATIVO III													1																1
AUXILIAR CONTÁBIL																													0
AUXILIAR CONTÁBIL II																													0
AUXILIAR DE ALMOXARIFADO																													0
AUXILIAR DE CONTROLE DE MANUTENÇÃO																													0
AUXILIAR DE COZINHA			1																						1				2
AUXILIAR DE LABORATÓRIO																													0
AUXILIAR DE MEIO AMBIENTE					1																								1
AUXILIAR DE PESSOAL II																													0
AUXILIAR DE SANITARI.				1																									1
AUXILIAR DE SEGURANÇA NO TRABALHO													1																1
AUXILIAR DE SERVIÇOS																		3										1	4

RELATÓRIO DE DEMISSÕES

MAIO DE 2014

CARGO	AC		AL		AM		AP		BA		CE		DF		ES		GO		MA		MG		MS		MT		PA		PB		PE		PI		PR		RJ		RN		RO		RR		RS		SC		SE		SP		TO		TOTAL
	M	F	M	F	M	F	M	F	M	F	M	F	M	F	M	F	M	F	M	F	M	F	M	F	M	F	M	F	M	F	M	F	M	F	M	F	M	F	M	F	M	F	M	F	M	F	M	F							
SEXO																																																							
ÃO																																																							
CONTROLADOR FERRAMENTARIA																																													0										
COZINHEIRO																																													0										
COZINHEIRO I																																													0										
COZINHEIRO II																																													0										
COZINHEIRO III																																													0										
DESENHISTA II																																													0										
DESENHISTA CADISTA																																													0										
DESENHISTA PROJETISTA																																													0										
ELETRICISTA																																													0										
ELETRICISTA BOMBINADOR II																																													1										
ELETRICISTA C.A. I																																													11										
ELETRICISTA C.A. II																																													2										
ELETRICISTA C.A. III																																													2										
ELETRICISTA C.C. I																																													0										
ELETRICISTA C.C. II																																													0										
ELETRICISTA C.C. III																																													0										
ELETRICISTA DE																																													0										

RELATÓRIO DE DEMISSÕES

MAIO DE 2014

CARGO	AC		AL		AM		AP		BA		CE		DF		ES		GO		MA		MG		MS		MT		PA		PB		PE		PI		PR		RJ		RN		RO		RR		RS		SC		SE		SP		TO		TOTAL						
	M	F	M	F	M	F	M	F	M	F	M	F	M	F	M	F	M	F	M	F	M	F	M	F	M	F	M	F	M	F	M	F	M	F	M	F	M	F	M	F	M	F	M	F	M	F															
SEXO																																																													
MANUTENÇÃO																																																													
ELETRICISTA ESCALADO																																																										0			
ELETRICISTA ESPECIAL																																																										0			
ELETRICISTA ESPECIALIZADO																																																										0			
ELETRICISTA FORÇA CONTR.																																																									0				
ELETRICISTA MONTADOR																																																										0			
ENCANADOR																							1																																		1				
ENCANADOR I																																																										0			
ENCANADOR INDUSTRIAL																																																										2			
ENCANADOR INSTRUMENTISTA																																																										0			
ENCARREGADO DE REFEITÓRIO																																																										0			
ENCARREGADO																																																												0	
ENCARREGADO ADMINISTRATIVO																																																												1	
ENCARREGADO DE ANDAIME																																																												0	
ENCARREGADO DE APROPRIAÇÃO																																																													0

RELATÓRIO DE DEMISSÕES

MAIO DE 2014

CARGO	AC		AL		AM		AP		BA		CE		DF		ES		GO		MA		MG		MS		MT		PA		PB		PE		PI		PR		RJ		RN		RO		RR		RS		SC		SE		SP		TO		TOTAL
	M	F	M	F	M	F	M	F	M	F	M	F	M	F	M	F	M	F	M	F	M	F	M	F	M	F	M	F	M	F	M	F	M	F	M	F	M	F	M	F	M	F	M	F	M	F	M	F	M	F	M	F	M	F	
SEXO																																																							
ENCARREGA DO DE MANUTENÇÃO																																															0								
ENCARREGA DO DE MECÂNICA																																															0								
ENCARREGA DO DE MONTAGEM																																															0								
ENCARREGA DO DE OBRAS CIVIS																																															0								
ENCARREGA DO DE OFICINA INDUSTRIAL																																															0								
ENCARREGA DO DE PRODUÇÃO																																															2								
ENCARREGA DO DE SERVIÇOS																																															0								
ENCARREGA DO DE SERVIÇOS DE CONST. CIVIL																																															0								
ENCARREGA DO DE SOLDA																																															1								
ENCARREGA DO DE TERRAPLENAGEM																																															0								
ENCARREGA DO DE TRANSPORTES																																															0								
ENCARREGA																																															0								

RELATÓRIO DE DEMISSÕES																																																										
MAIO DE 2014																																																										
CARGO	AC		AL		AM		AP		BA		CE		DF		ES		GO		MA		MG		MS		MT		PA		PB		PE		PI		PR		RJ		RN		RO		RR		RS		SC		SE		SP		TO		TOTAL			
SEXO	M	F	M	F	M	F	M	F	M	F	M	F	M	F	M	F	M	F	M	F	M	F	M	F	M	F	M	F	M	F	M	F	M	F	M	F	M	F	M	F	M	F	M	F	M	F	M	F	M	F								
ESP. III																																																										
MECÂNICO EQUIP. PES. I																						1																																			1	
MECÂNICO EQUIP. PESADO II																																																									0	
MECÂNICO EQUIP. PESADO III																																																									0	
MECÂNICO EQUIP. PNEUM. II																																																									0	
MECÂNICO EQUIPAMENTO PNEUMÁTICO III																																																								1		
MECÂNICO ESPECIAL I				2																																																				2		
MECÂNICO ESPECIAL II																		3																																						3		
MECÂNICO ESPECIAL III																																																									1	
MECÂNICO ESPECIALIZADO																																																									0	
MECÂNICO INDUSTRIAL																						1					1																													2		
MECÂNICO MONTADOR II				4																																																						10
MECÂNICO MONTADOR III																		1																																								6
MECÂNICO MONTADOR I																																																									1	
MECÂNICO REFRIGERAÇÃO II																																																										0

RELATÓRIO DE DEMISSÕES

MAIO DE 2014

CARGO	AC		AL		AM		AP		BA		CE		DF		ES		GO		MA		MG		MS		MT		PA		PB		PE		PI		PR		RJ		RN		RO		RR		RS		SC		SE		SP		TO		TOTAL				
	M	F	M	F	M	F	M	F	M	F	M	F	M	F	M	F	M	F	M	F	M	F	M	F	M	F	M	F	M	F	M	F	M	F	M	F	M	F	M	F	M	F	M	F	M	F	M	F											
MEIO OF. DE ARMAÇÃO																																																				0							
MEIO OFICIAL											1															7	1																			1								16					
MEIO OFICIAL CARPINTARIA																																																						0					
MEIO OFICIAL DE ENCANAMENTO																																																							0				
MEIO OFICIAL ELETRIC.																				1						1																													2				
MEIO OFICIAL ELÉTRICA																																																							0				
MEIO OFICIAL MECÂNICA																				1																																				1			
MEIO OFICIAL MONTAGEM			1							1																2																													5				
MEIO OFICIAL PEDREIRO																																																								0			
MEIO OFICIAL PINTURA																																																									0		
MEIO OFICIAL SOLDADO			1																								1																													3			
MESTRE DE ANDAIME																																																										0	
MESTRE DE MONTAGEM																																																											0
MESTRE DE SOLDA										1																																															3		
MONTADOR			1																																																							1	

RELATÓRIO DE DEMISSÕES

MAIO DE 2014

CARGO	AC		AL		AM		AP		BA		CE		DF		ES		GO		MA		MG		MS		MT		PA		PB		PE		PI		PR		RJ		RN		RO		RR		RS		SC		SE		SP		TO		TOTAL
	M	F	M	F	M	F	M	F	M	F	M	F	M	F	M	F	M	F	M	F	M	F	M	F	M	F	M	F	M	F	M	F	M	F	M	F	M	F	M	F	M	F	M	F	M	F	M	F	M	F					
MONTADOR DE ANDAIME			5						1																		4																												12
MONTADOR I			1																																																				1
MONTADOR II																									1								1																						2
MONTADOR III																																																							0
MONTADOR INDUSTRIAL			1								2																																												3
MOTORISTA																																																							0
MOTORISTA CAMINHÃO											1																																												1
MOTORISTA AMBULÂNCIA																									1																														1
MOTORISTA BETONEIRA																																																							0
MOTORISTA CAMINHÃO COMBOIO																																																							0
MOTORISTA CAMINHÃO MUNCK																																																							0
MOTORISTA CARRETA																																																							0
MOTORISTA DE ONIBUS																									1																														1
MOTORISTA PESADO																																																							0
MOTORISTA VEIC. DE CARGAS ESP.																																																							0
MOTORISTA VEICULO LEVE									1																																														2
MOTORISTA VEICULO PESADO									1																																														1

RELATÓRIO DE DEMISSÕES

MAIO DE 2014

CARGO	AC		AL		AM		AP		BA		CE		DF		ES		GO		MA		MG		MS		MT		PA		PB		PE		PI		PR		RJ		RN		RO		RR		RS		SC		SE		SP		TO		TOTAL		
	M	F	M	F	M	F	M	F	M	F	M	F	M	F	M	F	M	F	M	F	M	F	M	F	M	F	M	F	M	F	M	F	M	F	M	F	M	F	M	F	M	F	M	F	M	F	M	F	M	F							
SEXO																																																									
OPERADOR DE BOMBA PARTEK																			4																																			4			
OPERADOR DE CAMINHÃO																											1																												1		
OPERADOR DE CARREGADEIRA																																																								0	
OPERADOR DE CARREGADEIRA I																																																							0		
OPERADOR DE CARREGADEIRA II																																																							1		
OPERADOR DE COMPRESSOR																																																								0	
OPERADOR DE EMPILHADEIRA																																																								0	
OPERADOR DE GRUA																																																								0	
OPERADOR DE GRUA I																																																								0	
OPERADOR DE GRUA II																																																								0	
OPERADOR DE GRUA III																																																									0
OPERADOR DE GUINDASTE																																																									0
OPERADOR DE GUINDASTE I																																																									0

RELATÓRIO DE DEMISSÕES

MAIO DE 2014

CARGO	AC		AL		AM		AP		BA		CE		DF		ES		GO		MA		MG		MS		MT		PA		PB		PE		PI		PR		RJ		RN		RO		RR		RS		SC		SE		SP		TO		TOTAL
SEXO	M	F	M	F	M	F	M	F	M	F	M	F	M	F	M	F	M	F	M	F	M	F	M	F	M	F	M	F	M	F	M	F	M	F	M	F	M	F	M	F	M	F	M	F	M	F	M	F	M	F	TOTAL				
OPERADOR DE GUINDASTE II																																																				0			
OPERADOR DE GUINDASTE III																																																					0		
OPERADOR DE MÁQUINA DE CORTE																																																				0			
OPERADOR DE MÁQUINA CORTE E DOBRA																																																				0			
OPERADOR DE MOTO SERRA																																																					0		
OPERADOR DE PÁ CARREGADEIRA I																																																					1		
OPERADOR DE PÁ CARREGADEIRA III																																																					0		
OPERADOR DE PERF. JUMBO																																																					0		
OPERADOR DE PERFURATRIZ																																																					1		
OPERADOR DE PONTE ROLANTE																																																					0		
OPERADOR DE RETROESCA																																																					0		

RELATÓRIO DE DEMISSÕES																														
MAIO DE 2014																														
CARGO	AC	AL	AM	AP	BA	CE	DF	ES	GO	MA	MG	MS	MT	PA	PB	PE	PI	PR	RJ	RN	RO	RR	RS	SC	SE	SP	TO	TOTAL		
SEXO	M	F	M	F	M	F	M	F	M	F	M	F	M	F	M	F	M	F	M	F	M	F	M	F	M	F	M	F	M	F
SOLDADOR A										1																				1
SOLDADOR B					1				1					2																4
SOLDADOR CARVOEIRO																														0
SOLDADOR DE CHAPARIA														1																1
SOLDADOR ESPECIAL I									1				1																	2
SOLDADOR I					1								1														1			3
SOLDADOR II										1																1				2
SOLDADOR III														2																2
SOLDADOR ESPECIALIZADO																		1												1
SOLDADOR RX														1																1
SOLDADOR RX I		1														1										1				3
SOLDADOR RX II					1											1														2
SOLDADOR TIG/MIG/MAG								2		3																				5
TÉCNICO ADM. PESSOAL I																														0
TÉCNICO ADMINISTRAÇÃO																														0
TÉCNICO ADMINISTRAÇÃO II										1																				1
TÉCNICO DE PLANEJAMENTO																														0

RELATÓRIO DE DEMISSÕES																																																									
MAIO DE 2014																																																									
CARGO	AC		AL		AM		AP		BA		CE		DF		ES		GO		MA		MG		MS		MT		PA		PB		PE		PI		PR		RJ		RN		RO		RR		RS		SC		SE		SP		TO		TOTAL		
SEXO ESPECIALIZADO II	M	F	M	F	M	F	M	F	M	F	M	F	M	F	M	F	M	F	M	F	M	F	M	F	M	F	M	F	M	F	M	F	M	F	M	F	M	F	M	F	M	F	M	F	M	F	M	F	M	F	M	F	TOTAL				
TÉCNICO I																																																							0		
TÉCNICO II																																																								0	
TÉCNICO III																																																							0		
TÉCNICO IV																																																							0		
TÉCNICO MEIO AMBIENTE																																																							0		
TÉCNICO MEIO AMBIENTE II																																																							0		
TÉCNICO DE SEGURANÇA DO TRABALHO JUNIOR																																																								1	
TOPÓGRAFO																																																								0	
TOPÓGRAFO I																																																									1
TOPÓGRAFO II																																																								0	
TORNEIRO MECÂNICO																																																								0	
VIBRADORISTA																																																									3
VIGIA																																																									6
ZELADOR																																																									0
TOTAL POR ESTADO	1	0	27	0	1	1	2	0	33	0	6	0	0	0	3	0	16	1	42	1	13	1	1	0	46	13	17	0	2	0	12	0	18	0	7	0	1	0	7	0	11	2	0	0	1	0	2	1	21	0	14	0	6	1	331		
TOTAL MASCULINO																														310																											
TOTAL FEMININO																														21																											

