

## **ANEXO I**

- **PEÇAS PUBLICITÁRIAS, E-MAILS MARKETING, E CONVITES ELABORADAS EM ATENDIMENTO AOS PROGRAMAS AMBIENTAIS E AÇÕES INSTITUCIONAIS**



➤ JULHO/2016

- Layout para adesivo de campanha de reciclagem de óleo.



- Layout de convite adaptado para a Empaer realizar apresentação do PRASP.



- Agenda de atividades PBAI

P.41 – Programa de Interação e Comunicação Social



AGENDA PBAI JULHO/2016				
	Semana: de 08 a 18	Semana: de 08 a 18	Semana: de 18 a 24	Semana: de 14 a 29
<b>APIAKÁ</b>		<ul style="list-style-type: none"> <li>Programa de Apoio às Roças Tradicionais</li> <li>Atividade: Mobilização e agendamento da Feira para Troca de Sementes.</li> <li>Local: aldeia Mayrowi</li> <li>Data: 15/07/16</li> <li>Equipe: Mapsmut</li> </ul>		<ul style="list-style-type: none"> <li>Programa de Identificação e Manejo de Novas Fontes de Produtos Florestais Não Madeireiros</li> <li>Atividade: Mobilização e planejamento do Projeto Piloto da Castanha</li> <li>Data: 16/07/16</li> <li>Local: aldeia Mayrowi</li> <li>Equipe: Mapsmut</li> </ul>
<b>KAYABI</b>	<ul style="list-style-type: none"> <li>Programa de Monitoramento Hidrossedimentológico Indígena</li> <li>Atividade: Instalação de novas réguas nas praias para o monitoramento hidrossedimentológico.</li> <li>Local: Foz do rio Apiacás</li> <li>Data: 8/07/16 - às 07:30hrs.</li> </ul>	<ul style="list-style-type: none"> <li>Programa de Apoio às Roças Tradicionais</li> <li>Atividade: Feira para Troca de Sementes.</li> <li>Local: aldeia Kururuzinho</li> <li>Data: 18/07/16</li> <li>Equipe: Mapsmut</li> </ul>	<ul style="list-style-type: none"> <li>Programa de Identificação e Manejo de Novas Fontes de Produtos Florestais Não Madeireiros</li> <li>Atividade: Mobilização e planejamento do Projeto Piloto da Castanha</li> <li>Data: 19/07/16</li> <li>Local: aldeia Kururuzinho</li> <li>Equipe: Mapsmut</li> </ul>	<ul style="list-style-type: none"> <li>Programa de Inventário Florestal e Etnozoneamento</li> <li>Atividade: Inventário Florestal</li> <li>Data: 14 a 29/07/16</li> <li>Local: TI Kayabi</li> <li>Equipe: Mapsmut</li> </ul>
<b>MUNDURUKU</b>	<ul style="list-style-type: none"> <li>Programa de Apoio às Roças Tradicionais</li> <li>Atividade: Oficina Participativa de Boas Práticas em Conservação e Armazenamento de Farinha; mobilização e agendamento da Feira para Troca de Sementes.</li> <li>Local: aldeia Teles Pires</li> <li>Data: 12/07/16</li> <li>Equipe: Mapsmut</li> </ul>	<ul style="list-style-type: none"> <li>Programa de Identificação e Manejo de Novas Fontes de Produtos Florestais Não Madeireiros</li> <li>Atividade: Mobilização e agendamento de visita comercial a potencial comprador de castanha (Arapama de Apiacás-MT).</li> <li>Local: aldeia Teles Pires</li> <li>Data: 13/07/16</li> </ul>		

- Layout para painel e quadro de avisos para divulgação da política do SIG.

**MISSÃO**  
"Produzir energia elétrica com qualidade, de forma rentável e sustentável"

**VALORES**  
 • Foco nos Resultados  
 • Integridade  
 • Alinhamento com Regulação Legal  
 • Gestão de Risco com Responsabilidade Social  
 • Maximização do Comprometimento das Pessoas  
 • Empreendedorismo  
 • Inovação  
 • Prevenção de Riscos  
 • Promoção de Diversos Oportunidades

**VISÃO**  
"Ser um empreendimento indutor do Desenvolvimento Sustentável"

**POLÍTICA SIG**

- Integrar as questões ambientais, saúde e segurança do trabalho às atividades, práticas e rotinas, como forma de agregar valor ao negócio da empresa, através do sistema de gestão integrado.
- Prevenir a poluição e promover a eco-eficiência, fazendo uso racional dos recursos naturais não renováveis e o equilíbrio com a fauna e flora.
- Prover locais de trabalho saudáveis e seguros, a fim de assegurar a integridade física dos colaboradores e visitantes.
- Identificar, monitorar, avaliar e gerenciar os riscos que causam impacto ao negócio, implementando estratégias e ações que promovam a melhoria contínua do seu desempenho.
- Atender à legislação e outros requisitos aplicáveis.
- Melhorar continuamente suas atividades, atuando em questões ligadas à saúde e segurança das pessoas e reduzindo os impactos ambientais decorrentes de suas atividades.
- Manter comunicação aberta e transparente com as partes interessadas.

70 CM  
1.10 M

- Capa para o 3º Relatório Semestral de fase de Operação (RSO).





➤ AGOSTO/2016

• Layout da agenda de atividades do PBAI – Agosto.

AGENDA PBAI AGOSTO/2016				
	Semana: de 01 a 15	Semana: de 16 a 22	Semana: de 16 a 22	Semana: de 22 a 31
<b>APIAKÁ</b>	<ul style="list-style-type: none"> <li>Programa de Valorização da Cultura Indígena</li> <li>Atividade: Oficina de Design de Produtos.</li> <li>Local: aldeia polo Mayrowi</li> <li>Data: 13, 14 e 15/08/16</li> <li>Equipe: Gaia</li> </ul>	<ul style="list-style-type: none"> <li>Programa de Apoio às Roças Tradicionais</li> <li>Atividade: Oficina participativa de devolução de análise de solos.</li> <li>Local: aldeia polo Mayrowi</li> <li>Data: 19/08/16</li> <li>Equipe: Mapsmut</li> </ul>	<ul style="list-style-type: none"> <li>Programa de Identificação e Manejo de Novas Fontes de Produtos Florestais Não Madeireiros</li> <li>Atividade: 2ª etapa de mobilização e planejamento do Projeto Piloto da Castanha</li> <li>Data: 20/08/16</li> <li>Local: aldeia polo Mayrowi</li> <li>Equipe: Mapsmut</li> </ul>	<ul style="list-style-type: none"> <li>Programa de Inventário Florestal e Etnozoneamento</li> <li>Atividade: Início dos trabalhos de Inventário Florestal</li> <li>Data: a definir</li> <li>Local: aldeia polo Mayrowi</li> <li>Equipe: Mapsmut</li> </ul>
<b>KAYABI</b>	<ul style="list-style-type: none"> <li>Programa de Valorização da Cultura Indígena</li> <li>Atividade: Oficina de Design de Produtos.</li> <li>Local: aldeia Kururuzinho</li> <li>Data: 10, 11 e 12/08/16</li> <li>Equipe: Gaia</li> </ul>	<ul style="list-style-type: none"> <li>Programa de Apoio às Roças Tradicionais</li> <li>Atividade: Oficina participativa de devolução de análise de solos.</li> <li>Local: aldeia Kururuzinho</li> <li>Data: 16/08/16</li> <li>Equipe: Mapsmut</li> </ul>	<ul style="list-style-type: none"> <li>Programa de Identificação e Manejo de Novas Fontes de Produtos Florestais Não Madeireiros</li> <li>Atividade: 2ª etapa de mobilização e planejamento do Projeto Piloto da Castanha.</li> <li>Data: 17/08/16</li> <li>Local: aldeia Kururuzinho</li> <li>Equipe: Mapsmut</li> </ul>	<ul style="list-style-type: none"> <li>Programa de Monitoramento Hidrossedimentológico Indígena</li> <li>Atividades:</li> <li>22/08/16 - medição e manutenção da estação Coelho</li> <li>23/08/16 - medição e manutenção da estação São Benedito</li> <li>24/08/16 - medição e manutenção da estação Apiacás e medição das réguas para avaliação do assoreamento.</li> <li>Equipe: Vera Cruz</li> </ul>
<b>MUNDURUKU</b>	<ul style="list-style-type: none"> <li>Programa de Identificação e Manejo de Novas Fontes de Produtos Florestais Não Madeireiros</li> <li>Atividade: Visita comercial com lideranças da aldeia Teles Pires a potencial comprador de castanha (Associação Arapama).</li> <li>Local: Município de Apiacás/MT</li> <li>Data: 04/08/16</li> <li>Equipe: Mapsmut e lideranças indígenas</li> </ul>	<ul style="list-style-type: none"> <li>Programa de Valorização da Cultura Indígena</li> <li>Atividade: Oficina de Design de Produtos</li> <li>Local: aldeia Teles Pires</li> <li>Data: 16,17 e 18/08/16</li> <li>Equipe: Gaia</li> </ul>	<ul style="list-style-type: none"> <li>Programa de Apoio às Roças Tradicionais</li> <li>Atividade: Oficina participativa de Caracterização das Roças – Devolutiva das análises de solo nas aldeias que já foram coletadas amostras / Mobilização e Planejamento do Projeto Piloto da Castanha</li> <li>Local: aldeia polo Teles Pires</li> <li>Data: 22/08/16</li> <li>Equipe: Mapsmut</li> </ul>	<ul style="list-style-type: none"> <li>Programa de Apoio às Roças Tradicionais</li> <li>Atividade: Coleta de solos para análise</li> <li>Local: aldeia polo Teles Pires</li> <li>Data: 22/08/16</li> <li>Equipe: Mapsmut</li> </ul>

• Layout de cartaz-webmail e anúncio sobre campanha contra queimadas.



**Queimadas** urbanas ou rurais podem queimar o lixo, o mato, a floresta, o seu patrimônio... e **afetam até quem você ama.**

Campanha de prevenção e combate às queimadas

PENSE NISSO E EVITE AS QUEIMADAS!  
DISQUE 0800 647 7363 E DENUNCIE.

Programa de Educação Ambiental **P42**

Hidrelétrica **TELES PIRES**



• Layout do Jornal Mural – Agosto/2016 - PBAI



## JORNAL MURAL

PBAI - UHE TELES PIRES  
ANO 3 - Ed. 12 - AGOSTO / 2016



### Oficina aborda manejo e produção de farinha de mandioca

**Programa de Apoio às Roças Tradicionais**

As aldeias polo Kururuzinho (Kayabi), Mayrowi (Apiaká) e Teles Pires (Munduruku) receberam no mês de julho a Oficina Participativa de Boas Práticas em Conservação e Armazenamento de Farinha de Mandioca, promovida pela Companhia Hidrelétrica Teles Pires (CHTP) por meio do Programa de Apoio às Roças Tradicionais.

Durante as atividades, os técnicos da Mapsmut repassaram noções básicas de como manipular, produzir, armazenar e embalar a farinha para consumo e venda de acordo com as boas práticas sanitárias que envolvem a utilização de luvas e máscaras quando necessário, orientações para não usar embalagens que armazenam inseticidas, produtos de limpeza, venenos e combustível para colocar a mandioca ou farinha, entre outras práticas importantes para conservar e não contaminar os alimentos com agentes causadores de doenças. A mandioca faz parte



Comunidade Kayabi participa de oficina sobre conservação e armazenamento de farinha de mandioca

da base alimentar dos povos indígenas que a utilizam para fazer mingau, polvilho, chibé, beiju, farinhas seca, d'água e mista, pirão e farofa. Outras atividades abordando o tema poderão ser desenvolvidas, caso a produção de farinha seja adotada no projeto piloto para geração de renda.

Além da Oficina, foi organizada uma feira informal na aldeia Kururuzinho para troca de sementes entre a comunidade, que contou com a presença de alunos da Escola Estadual

indígena Itaawy'ak e moradores das aldeias Kururuzinho e Tukumá para reconhecer e resgatar algumas culturas. Durante a ação, os poucos participantes, conversaram sobre as espécies de plantas cultivadas e as que já não existem mais na região. A feira também será promovida nas etnias Apiaká e Munduruku.

Na aldeia Teles Pires, os técnicos visitaram algumas roças para reconhecimento das atividades agrícolas e coleta de amostras do solo para análise.

**Programa de Inventário Florestal e Etnozoneamento**

### Programa avalia potencial de plantas para comercialização sustentável



Coleta de informações na TI Kayabi

As atividades do Programa de Inventário Florestal e Etnozoneamento tiveram sequência no mês de julho na Terra Indígena Kayabi. É uma ação com a finalidade de identificar e mapear as áreas utilizadas para caça, pesca, coleta de sementes, frutas e outras fontes

vegetais não madeiras para que os indígenas possam planejar a utilização e conservação desses locais, além de avaliar alternativas de manejo sustentável de consumo e comercialização como alternativa de geração de renda, a exemplo da castanha-do-brasil, frutos, sementes, espécies produtoras de fibras, resinas, óleos, corantes, entre outros produtos.

Entre os dias 21 de julho e 03 de agosto, os técnicos da Mapsmut acompanhados por liderança da comunidade Kayabi, percorreram áreas da Curva do Pacu indicadas pela etnia durante a Oficina Participativa de Etnomapeamento e, em visitas técnicas mensais de coletas de dados para o inventário

florestal dirigido. Por meio desse trabalho, foi possível identificar as espécies vegetais pelos nomes científico, popular e indígena, realizar a medição das plantas, levantar informações sobre os extratos presentes, cor, cheiro e outras características, além de relatos sobre as possibilidades de utilização de cada uma de acordo com a cultura indígena.

Essa atividade também foi programada para acontecer com o povo Apiaká, ainda no mês de agosto. Quanto ao povo Munduruku, a CHTP aguarda a manifestação dos servidores da Fundação Nacional do Índio (Funai) a respeito da não execução desse programa, solicitada pela comunidade Muduruku.

**Programa de Identificação e Manejo de Novas Fontes de Produtos Florestais não Madeiros**

### Projeto viabiliza estudo de áreas para produção e colheita de castanhas

**APIAKÁ** – Foram visitados os castanhais Salsal e Bela Vista, locais considerados pela comunidade de grande potencial extrativista da castanha-do-brasil. O castanhal Salsal foi citado, também, como sendo área utilizada para caça e fonte de outros recursos florestais, a exemplo de matérias primas para confecção de arcos, habitações e cestos. O castanhal Bela Vista é considerado pelos Apiaká como sendo um dos mais produtivos na região. No dia 16 de julho, aconteceu uma reunião de mobilização e planejamento do projeto piloto para exploração da castanha-do-brasil com objetivo de levantar uma listagem prévia dos participantes para planejar a aquisição de equipamentos e materiais que serão utilizados na colheita, além de definir outras metas, como abertura de trilhas e construção de acampamentos.

**KAYABI** – As atividades envolveram o reconhecimento das áreas de coleta de castanha na região do Morro do Jabuti. A Curva do Pacu foi outra região visitada, e apresentou melhores condições para implantação da unidade amostral do inventário florestal dirigido. Neste sítio, foi realizada abertura de trilhas para iniciar os trabalhos do Programa de Inventário Florestal e Etnozoneamento – PIFE.

O Programa de Interação e Comunicação Social Indígena é uma medida de mitigação exigida pelo licenciamento ambiental federal, conduzido pelo IBAMA, sob a intervenção da FUNAI.

Realização
Apoio







- Layouts para cartas-comunicados sobre processo licitatório – para fornecedores.

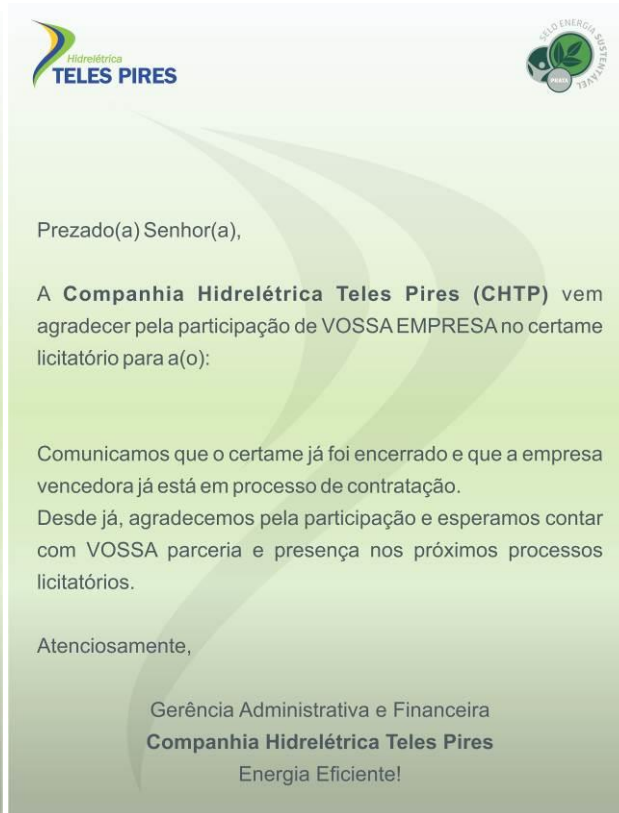
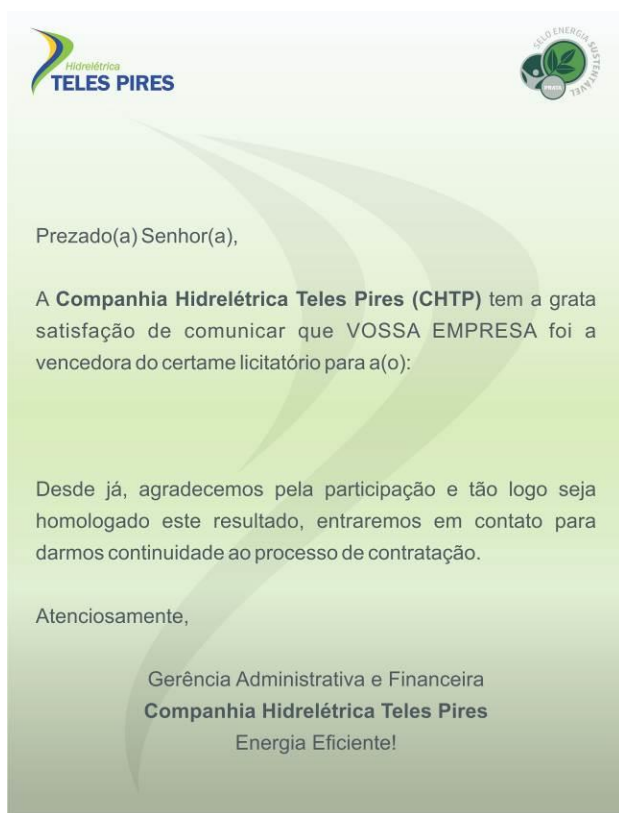

- Atualização do layout da assinatura de email da Ouvidoria da CHTP.



## OUVIDORIA

@ [ouvidoria@uhetelespires.com.br](mailto:ouvidoria@uhetelespires.com.br)  
☎ 0800 647 2177  
📍 Avenida Castro Alves, 396, Setor J  
Alta Floresta - MT - CEP: 78.580-000



Poupe papel. Antes de imprimir qualquer documento pense bem se tem mesmo que o fazer.  
Há cada vez menos árvores no planeta!

### ➤ SETEMBRO/2016

- Agenda de atividades do PBAI – setembro/2016

## P.41 – Programa de Interação e Comunicação Social



AGENDA PBAI SETEMBRO/2016				
	Semana: de 01 a 09	Semanas: de 10 a 30	Semanas: de 14 a 30	Semana: de 20 a 30
<b>APIAKÁ</b>	<ul style="list-style-type: none"> <li>Programa de Monitoramento de Terras Indígenas</li> <li>Atividade: Monitoramento Ativo dos limites das áreas antropizadas no entorno e/ou interior da Terra Indígena Kayabi, Apiaká do Pontal e Isolados.</li> <li>Data: 08/09/16</li> <li>Equipe: Maxgeo</li> </ul>	<ul style="list-style-type: none"> <li>Programa de Valorização da Cultura Indígena</li> <li>Atividade I: Oficina de Canto e Grafismo – Módulo II.</li> <li>Local: aldeia polo Mayrowi</li> <li>Data: 16 a 20/09/16</li> <li>Equipe: Gaia</li> <li>Atividade II: Trabalho de documentação da língua Apiaká</li> <li>Local: aldeia Kururuzinho</li> <li>Data: 21/09 a 01/10/16</li> <li>Equipe: Gaia</li> </ul>	<ul style="list-style-type: none"> <li>Programa de Apoio às Roças Tradicionais</li> <li>Atividade: Visita técnica do eng. agrônomo.</li> <li>Local: aldeia polo Mayrowi</li> <li>Data: 23/09/16</li> <li>Equipe: Mapsmut</li> <li>Programa de Monitoramento da Ictiofauna</li> <li>Atividade: Apresentação da equipe, plano de trabalho e início do monitoramento (P09)</li> <li>Data: 17/09/16</li> <li>Local: Aldeia Mayrowi</li> <li>Equipe: Naturae</li> </ul>	<ul style="list-style-type: none"> <li>Programa de Identificação e Manejo de Novas Fontes de Produtos Florestais Não Madeireiros</li> <li>Atividade: Oficina de Boas Práticas de Coleta de Castanha</li> <li>Data: 24/09/16</li> <li>Local: aldeia polo Mayrowi</li> <li>Equipe: Mapsmut</li> </ul>
<b>KAYABI</b>	<ul style="list-style-type: none"> <li>Programa de Monitoramento Hidrossedimentológico Indígena</li> <li>Atividade: Medição e manutenção nas estações São Benedito, Coelho, Santa Rosa e Apiacás e medição das réguas para avaliação do assoreamento.</li> <li>Data: 03 e 04/09/16</li> <li>Equipe: Vera Cruz</li> <li>Programa de Monitoramento de TI</li> <li>Atividade: Monitoramento Ativo dos limites das áreas antropizadas no entorno e/ou interior da Terra Indígena Kayabi, Apiaká do Pontal e Isolados.</li> <li>Data: 08/09/16</li> <li>Equipe: Maxgeo</li> </ul>	<ul style="list-style-type: none"> <li>Programa de Valorização da Cultura I.</li> <li>Atividade I: Oficina de Canto e Grafismo – Módulo II.</li> <li>Local: aldeia polo Kururuzinho</li> <li>Data: 10 a 14/09/16</li> <li>Equipe: Gaia</li> <li>Atividade II: Trabalho de documentação da língua Apiaká</li> <li>Local: aldeia Kururuzinho</li> <li>Data: 21/09 a 01/10/16</li> <li>Atividade III: Oficina de Design de Produtos – Módulo II</li> <li>Local: aldeia Kururuzinho</li> <li>Data: 29/09 a 01/10/16</li> <li>Equipe: Gaia</li> </ul>	<ul style="list-style-type: none"> <li>Programa de Monitoramento da Ictiofauna</li> <li>Atividade: Apresentação da equipe e do plano de trabalho.</li> <li>Data: 14/09/16</li> <li>Local: Aldeia Kururuzinho</li> <li>Equipe: Naturae</li> <li>Atividade: Monitoramento do P01 ao P07</li> <li>Data: 22/09/16</li> <li>Equipe: Naturae</li> </ul>	<ul style="list-style-type: none"> <li>Programa de Apoio às Roças Tradicionais</li> <li>Atividade: Visita técnica do eng. agrônomo.</li> <li>Data: 20/09/16</li> <li>Local: aldeia Kururuzinho</li> <li>Equipe: Mapsmut</li> <li>Programa de Identificação e Manejo de Novas Fontes de Produtos Florestais Não Madeireiros</li> <li>Atividade: Oficina de Boas Práticas de Coleta de Castanha</li> <li>Data: 21/09/16</li> <li>Local: aldeia Kururuzinho</li> <li>Equipe: Mapsmut</li> </ul>
<b>MUNDURUKU</b>	<ul style="list-style-type: none"> <li>Programa de Valorização da Cultura Indígena</li> <li>Atividade: Oficina de Canto e Grafismo – Módulo II</li> <li>Local: aldeia Teles Pires</li> <li>Data: 04 a 08/09/16</li> <li>Equipe: Gaia</li> </ul>	<ul style="list-style-type: none"> <li>Programa de Monitoramento da Ictiofauna</li> <li>Atividade I: Apresentação da equipe e do plano de trabalho.</li> <li>Data: 16/09/16</li> <li>Local: Aldeia Teles Pires</li> <li>Equipe: Naturae</li> <li>Atividade II: Monitoramento no P08</li> <li>Data: 20/09/16</li> <li>Equipe: Naturae</li> </ul>	<ul style="list-style-type: none"> <li>Programa de Apoio às Roças Tradicionais</li> <li>Atividade: Visita técnica do engenheiro agrônomo</li> <li>Local: aldeia polo Teles Pires</li> <li>Data: 26/09/16</li> <li>Equipe: Mapsmut</li> </ul>	<ul style="list-style-type: none"> <li>Programa de Identificação e Manejo de Novas Fontes de Produtos Florestais Não Madeireiros</li> <li>Atividade: Oficina de Boas Práticas de Coleta de Castanha.</li> <li>Local: Aldeia polo Teles Pires</li> <li>Data: 27/08/16</li> <li>Equipe: Mapsmut</li> </ul>

### • Layout do Convite para formação do Conselho Gestor do PRASP.

# CONVITE

A Companhia Hidrelétrica Teles Pires (CHTP) vem lhe convidar para a reunião de Formação do Conselho Gestor do Projeto de Revitalização do Assentamento São Pedro.

**Local:** Sala de apoio do PRASP / Escola Municipal Maria Quitéria  
Comunidade: Sombra da Manhã - Assentamento São Pedro

**Data:** 06 de Outubro de 2016  
**Horário:** 09:00h

*OBS: Contamos com a presença de dois representantes para compor o Conselho Gestor do PRASP (um titular e um suplente). Sua presença e indicação será fundamental nesta reunião.*



- Layout para cartaz e webmail referente à campanha do dia da árvore (P42)



- Layout de cartaz, anúncio e webmail da campanha sobre o dia da árvore (P42).



- Layout para placa de campanha de plantio de árvore com o CRAS de Paranaíta (P42).



# Dia da Árvore 21 de Setembro

**Aqui foram plantadas mais de 100 árvores nativas.  
Uma contribuição da CHTP, do CRAS e da Prefeitura de Paranaíta para um mundo cada vez melhor.**



**Obrigado Criança e adolescência do CRAS!**

Odenilson Xavier de Novais Adimaelly Cristina Conceição Rosa Adrian Pires da Silva Alessandra dos Santos de Paula Alexandre Vorpapel Alina Mendes Neves Alisson Gomes Petry Allan Douglas Rodrigues Ana Beatriz C da Silva Ana Beatriz Rodrigues Ana Cristina Vallini Ana Paula Mendes Ribeiro Andressa Gonçalves Pereira Andressa V Reis Ângelo G Ferreira Anny G F Rodrigues Antonio C P Rodrigues Beatriz Moreira Becker Beatriz Xavier Novais Bianca Barros da Silva Bianca dos Santos Camila da Silva Saverengo Caroline da Silva de Jesus Cressleine Vallini da Silva Cristian Gabriel Teixeira Filho Cristiano S da Silva	Daiana da Silva Daiane Guimarães Daniele da S Alves Diana Caroline da S Alves Dimes Adrian Conceição Rosa Diego Bilistki Oliboni Divói dos Santos Edlaine Soares da Silva Edmar F Xavier Gonçalves Eduardo Soares da Silva Elizângela Muniz Emily Emanuel F Silva Emily Farias Emily Maiane Erik de Lima Felix Erlon Henrique Farias de Oliveira Estela G Barbosa Everton Oliveira Felix Ezequiel Augusto Pereira Felipe Mendes Neves Gabriel Xavier Novais Gabriel A de Paula Gabriel Guimarães Gabriella Vallini Gabriel M da Silva Glauciane	Graziela Araújo da Silva Guilherme G Barbosa Guilherme H de Paula Hernandes Wehlfahrt Luena Ingrid L da Silva Castelo Ireny Dias de Oliveira Neto Jackson Rezende Silva Janaina Rezende da Silva João Carlos Camargo da Silva Joisiane V Camargo José Ricardo José Vitor da Silva Melo Joyce Santos de Oliveira Larissa P de Jesus Luan Assis de Souza Lucas Willian Silva Luíson V Camargo Marcos Adriano Novais Maria Clara Maria Eduarda F de Brito Mariana de A da Silva Marília G M Rodrigues Mateus Boza Mateus da A da Silva Mirely Costa Nunes Mirizlen A P Rodrigues	Naiana da Silva Pablo da Silva Patrícia Camargo Pedro Henrique da Silva Martins Rafaela M da Silva Raissa Ferreira dos Santos Raissa G Petry Renan S Soares Rian Borges Fátimas Sabrina da Silva Felix Sara Danieli Camargo da Silva Stefany S Nascimento Stefany M F Duquana Taiz Bilistki Oliboni Tatiane Bilistki Oliboni Thalisson Gabriel Augusto Thamires P da Silva Vanessa Moreira Becker Vitor G F Rodrigues Vitória Alceir de Jesus Vitória J dos Santos Alves Vivian Bianca da Silva Melo Wesleyton R Silva Ugo Junior Bonfim Ulan Hugo S Bonfim
---	--	--	---

- Cartaz e folder sobre a Piracema em campanha de monitoramento do pescado (P43).

**INFORMATIVO CHTP - UHE TELES PIRES**

De 01/10/2016  
À 31/01/2017

## Piracema

**Para a pescaria continuar é preciso RESPEITAR!**

- Respeite o período de Defesa;
- No Mato Grosso a Piracema inicia em 01/10/2016 e vai até 31/01/2017;
- Pescar na Piracema é crime e a multa pode ir de R\$ 1.000,00 a R\$ 100 mil;
- Quem pesca nesse período compromete a vida de milhares de novos peixes;
- Proteja o rio, proteja os peixes e garanta o futuro da sua pescaria;

**Quem pode pescar na Piracema?**

- ✓ As únicas exceções para a pesca no período da Piracema são a pesca de subsistência e a pesca de caráter científico (sendo obrigatório a autorização prévia do órgão ambiental competente).
- ✓ A pesca de subsistência deve ser realizada desembarcada, ou seja, no barranco ou em terra.
- ✓ Esta modalidade é praticada artesanalmente por populações ribeirinhas em locais onde a pesca garante a alimentação familiar.
- ✓ Somente é permitido pescar até 03 (três) quilos do peixe e 01 (um) exemplar de qualquer peso por pescador;
- ✓ Deve ser respeitada a legislação que estabeleceu os tamanhos mínimos para captura de cada espécie (ver tabela).
- ✓ Não é permitido o transporte e a comercialização do pescado proveniente da pesca de subsistência.



Defina-se o tamanho do peixe como sendo a distância tomada entre a ponta do focinho e a extremidade da nadadeira caudal mais alongada.

Cachara	80 cm
Matrinxá	35 cm
Pacu	45 cm
Pacu Caranha	45 cm
Pacu Prata	30 cm
Jari	95 cm
Trairão	60 cm
Piau	25 cm
Piau-cabeça-gorda	30 cm
Piau-Flamengo	25 cm
Corvina	50 cm
Tucunaré	35 cm
Dourado	80 cm
Pintado	80 cm
Sorubim/Pintado	70 cm
Barbado	60 cm
Caranha/Pirapitinga	45 cm
Pirapitinga	45 cm
Bicuda	60 cm
Cachorra	60 cm

**PARTICIPE DESSE CAMPANHA!**  
Seja você também um fiscal da pesca e ajude a combater a pesca predatória. Pescar na PIRACEMA NÃO PODE!

**DISQUE DENÚNCIA SEMA MT: 0800 653838**



Programa de Monitoramento da Avifauna



Programa de Monitoramento da Ictiofauna

**P43**  
Programa de Monitoramento da Avifauna

**P25**  
Programa de Monitoramento da Ictiofauna

- Layout de placa para instalação em área de APP na beira do Rio Paranaíta (P43).

# PROIBIDO JOGAR LIXO NESTE LOCAL

**Área de Preservação Permanente.  
Ajude a preservar este espaço de lazer.  
Não jogue lixo.**

Lei Federal Nº 12.651/12 - Lei Federal Nº 09.605/98 - Decreto Federal Nº 6.514/08

**NÃO OCUPE OU CONSTRUA – ÁREA PROTEGIDA CONFORME DECLARAÇÃO DE UTILIDADE PÚBLICA. RESOLUÇÃO AUTORIZATIVA ANEEL Nº 3.897, DE 1º DE FEVEREIRO DE 2013, PUBLICADA NO DIÁRIO OFICIAL DA UNIÃO DE 08/02/2013.**



**Em caso de crimes ambientais,  
denuncie! Ligue:  
0800 647 2177 / (66) 3521-2958**

- Layout renovado do quadro de missão e visão da CHTP.

## MISSÃO, VISÃO E VALORES

As atitudes, comportamentos e decisões dos Profissionais da CHTP deverão estar em sintonia com a missão, visão e valores da Companhia Hidrelétrica Teles Pires.



### MISSÃO

Produzir energia elétrica com qualidade, de forma rentável e sustentável.

## Missão

### VISÃO

Ser um empreendimento indutor do Desenvolvimento Sustentável.



### VISÃO

## Visão

### VALORES

- Valorização do Comprometimento das Pessoas
- Criação de Valor com Responsabilidade Social
- Prevenção de Doenças Ocupacionais
- Atendimento aos Requisitos Legais
- Prevenção da Poluição
- Foco nos Resultados
- Empreendedorismo
- Integridade
- Inovação





### VALORES

## Valores



• Peças da campanha CIPA e SIPAT CHTP – 2016.

## ELEIÇÕES CIPA GESTÃO 2017

A CHTP informa que estão abertas as inscrições para candidatos a membros da CIPA – Comissão Interna de Prevenção de Acidentes da UHE Teles Pires.

As inscrições poderão ser realizadas até o dia 16 de novembro de 2016, na sala da engenharia e administrativo.

O edital contendo o regulamento do Processo Eleitoral está disponível para análise no Edifício de Comando, na UHE Teles Pires, próximo ao ponto eletrônico;

Mais informações entrar em contato com Rodolfo: Ramal 2449 ou através de e-mail [ralmeida@uhetelespires.com.br](mailto:ralmeida@uhetelespires.com.br)

ELEIÇÕES CIPA 2016/2017  
Inscrições abertas até 16/11

## ESTÁ ABERTO O PROCESSO ELEITORAL - UHE TELES PIRES CIPA 2016/2017

A CHTP informa que está aberto o processo eleitoral para formação da Comissão Interna de Prevenção de Acidentes (CIPA) da UHE Teles Pires - Gestão 2017.

**FIQUE ATENTO AO PRAZO DE INSCRIÇÃO!**

Mais informações entrar em contato com Rodolfo: Ramal 2449 ou através do e-mail: [ralmeida@uhetelespires.com.br](mailto:ralmeida@uhetelespires.com.br)

## 2ª SIPAT CHTP

### Semana Interna de Prevenção de Acidentes do Trabalho

SEGURANÇA A GENTE FAZ COM ATITUDE.

*A Nossa atitude.*

SEMANA INTERNA DE PREVENÇÃO DE ACIDENTES DO TRABALHO DE 21 A 25 DE NOVEMBRO

SEGURANÇA A GENTE FAZ COM ATITUDE.

*A Nossa atitude.*

Confira a programação completa e participe.

**Dia 23/11 – Segunda Feira:**

- 07:30 às 08:30 - **Videokonferência:** Abertura da SIPAT (Nocenergia).
- 08:30 às 09:30 - **Palestra:** Alcool, tabaco, outras drogas e seus malefícios à saúde do trabalhador.

**Dia 22/11 – Terça Feira:**

- 08:15 às 09:15 - **Palestra:** Higiene pessoal e higiene no ambiente de trabalho.
- 09:15 às 10:15 - **Palestra:** Segurança das Mãos.

**Dia 23/11 – Quarta Feira:**

- 07:30 às 08:30 - **Videokonferência:** A importância da SIPAT (Nocenergia).
- 08:30 às 09:30 - **Palestra:** Doenças sexualmente transmissíveis (DSTs/MTV).

**Dia 24/11 – Quinta Feira:**

- 08:15 às 09:15 - **Palestra:** Saúde do Coração
- 09:15 às 10:15 - **Palestra:** Como lidar com a ansiedade.

**Dia 25/11 – Sexta Feira:**

- 08:15 às 10:15 - **Palestra:** Prevenção de acidentes no trabalho e os equipamentos de proteção.

*Acima de tudo, a vida*



- Layout de adesivo para lixeira de reciclagem de metal.



- Layout para proposta de logomarca de Cooperativa do Ass. São Pedro referente ao PRASP.



- Layout de adesivos para porta dos alojamentos.

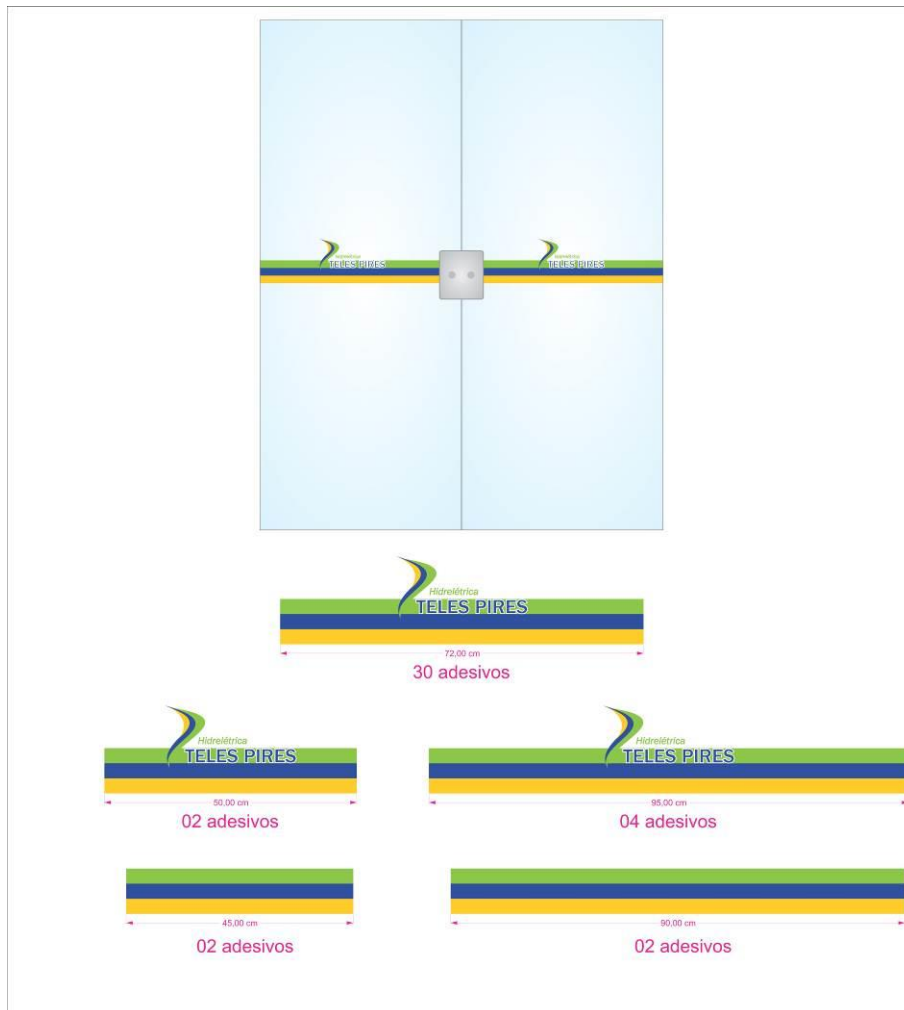

- Proposta de layout para folder e placa sobre direção segura.



- Layout do Jornal Mural – PBAI – Outubro/2016





Programa de Identificação e Manejo de Novas Fontes de Produtos Florestais não Madeireiros

## CHTP promove minioficina sobre Boas Práticas na Coleta e Armazenamento da Castanha



Oficina de Boas Práticas da Coleta de Castanha-do-brasil, aldeia Mayrowi

No mês de setembro, foram realizadas visitas técnicas às aldeias polo das três etnias, onde são desenvolvidas as atividades do Programa de Identificação e Manejo de Novas Fontes de Produtos Florestais não Madeireiros da CHTP, em continuidade aos trabalhos de mobilização e planejamento dos projetos pilotos de extrativismo da castanha-do-brasil. Nesse contexto, a equipe da Mapsmut, realizou uma minioficina de Boas Práticas na Coleta e Armazenamento da Castanha, realizada no dia 24 na aldeia polo Mayrowi e 26 na Teles Pires. O povo Kayabi não pôde comparecer à oficina devido a outros

compromissos. A atividade apresentou aos povos Apiaká e Munduruku, os principais procedimentos para coleta, secagem e armazenamento da castanha com utilização de métodos que garantem a qualidade do produto.

Na oportunidade, foi elaborado um pré-cadastro das pessoas interessadas em participar do Projeto Piloto da Castanha/safra 2016, sendo 48 coletores do povo Kayabi, distribuídos em 20 pessoas da aldeia polo Kururuzinho, 10 da Dinossauro, 10 da Minhocucu e 08 da Barro Vermelho. No povo Apiaká, a estimativa é de cerca de 60 coletores, porém o número exato ainda

não foi confirmado pela comunidade, o que pode atrasar a aquisição e entrega dos equipamentos de proteção individual e ferramental para as coletas.

No dia 26 de setembro aconteceu a oficina e o pré-cadastro dos coletores de castanha na aldeia polo Teles Pires, do povo Munduruku. Foi registrado o interesse de 144 pessoas para integrarem ao projeto, além de moradores de outras aldeias que ainda serão consultados, o que deve ser feito com urgência para não atrasar a atividade. Até agora, houve o interesse de 120 pessoas da aldeia Teles Pires, 04 da Caroçal, 10 da Papagaio e 10 da Bom Futuro.

Programa de Inventário Florestal e Etnozoneamento

## Material coletado durante Inventário Florestal Dirigido é analisado

Nas atividades anteriores, os técnicos da Mapsmut realizaram uma visita a campo para coleta de materiais e verificação da vegetação existente para elaboração do Inventário Florestal Dirigido em áreas definidas pelas comunidades Kayabi e Apiaká. Durante os trabalhos de campo, foram inventariados 357 indivíduos na Curva do Pacu, localizada nas terras Kayabi, sendo identificados 26 famílias e 51 gêneros, a exemplo do fruto do curupira, murumuru e babaçu. Já no castanhal do Salsal, do povo Apiaká, foram inventariados 412 espécimes, sendo identificados 27 famílias e 38 gêneros, entre eles, cajuacu, pindalba e morrão vermelho. Parte desse material coletado nas duas etnias foi encaminhado no mês de setembro ao Herbário de Santarém (HSTM), da Universidade Federal do Oeste do Pará (Campus Universitário Tapajós) para análise e identificação detalhada dos espécimes. Os profissionais da Mapsmut realizaram os procedimentos iniciais necessários para estudar os 381 espécimes entregues ao Herbário.

Por meio do Inventário Florestal, é possível identificar as espécies vegetais pelos nomes científico, popular e indígena, utilização de cada uma de acordo com a cultura indígena, levantar informações sobre os extratos, cor, cheiro, entre outras características. Com esses dados, os povos indígenas poderão elaborar projetos de manejo sustentável para consumo e comercialização de produtos como castanha-do-brasil, fibras, frutos, sementes, resinas, óleos, corantes, entre outras matérias primas.



Preparo do material botânico para secagem e posterior análise

- Agenda de atividades do PBAI – Outubro/2016.

## P.41 – Programa de Interação e Comunicação Social

AGENDA PBAI OUTUBRO/2016				
	Semana: de 01 a 09	Semanas: de 10 a 16	Semanas: de 17 a 31	Semana: de 17 a 31
<b>APIAKÁ</b>	<ul style="list-style-type: none"> <li>Programa de Valorização da Cultura Indígena</li> <li>Atividade: Oficina de Design de Produtos</li> <li>Local: Aldeia Mayrowi</li> <li>Data: 03 a 05/10/16</li> <li>Equipe: Gaia</li> </ul>	<ul style="list-style-type: none"> <li>Programa de Valorização da Cultura Indígena</li> <li>Atividade I: Pintura e abastecimento da loja de artesanato Apiaká em Colider</li> <li>Local: Colider</li> <li>Data: 10 a 12/10/16</li> <li>Equipe: Gaia</li> <li>Atividade II: Intercâmbio cultural com o Instituto Raoni</li> <li>Local: Colider</li> <li>Data: 13/10/16</li> <li>Equipe: Gaia</li> </ul>	<ul style="list-style-type: none"> <li>Programa de Identificação e Manejo de Novas Fontes de Produtos Florestais Não Madeireiros</li> <li>Atividade: Fornecimento de combustível para o Projeto Piloto da Castanha safra 2016/2017 (1ª etapa)</li> <li>Local: Aldeia Mayrowi</li> <li>Data: 21/10/16</li> <li>Equipe: Mapsmut</li> <li>Programa de Apoio às Roças Tradicionais</li> <li>Atividade: Análise de produção das roças para as culturas de mandioca/macaxeira</li> <li>Local: Aldeia Mayrowi</li> <li>Data: 22/10/2016</li> <li>Equipe: Mapsmut</li> </ul>	<ul style="list-style-type: none"> <li>Programa de Inventário Florestal e Etnozoneamento</li> <li>Atividade: Análise dos dados levantados no Inventário Florestal Dirigido com os Apiaká (trabalho interno da equipe)</li> <li>Local: Alta Floresta</li> <li>Data: outubro/2016</li> <li>Equipe: Mapsmut</li> </ul>
<b>KAYABI</b>	<ul style="list-style-type: none"> <li>Programa de Valorização da Cultura Indígena</li> <li>Atividade: Oficina de Design de Produtos</li> <li>Local: Aldeia polo Kururuzinho</li> <li>Data: 29/09 a 01/10/16</li> <li>Equipe: Gaia Social</li> </ul>	<ul style="list-style-type: none"> <li>Programa de Inventário Florestal e Etnozoneamento</li> <li>Atividade I: Análise dos dados levantados no Inventário Florestal Dirigido com os Kayabi - (trabalho interno da equipe)</li> <li>Data: Outubro/2016</li> <li>Equipe: Mapsmut</li> </ul>	<ul style="list-style-type: none"> <li>Programa de Apoio às Roças Tradicionais</li> <li>Atividade: Análise de produção das roças para as culturas de mandioca/macaxeira</li> <li>Local: Aldeia kururuzinho</li> <li>Data: 18/10/2016</li> <li>Equipe: Mapsmut</li> </ul>	<ul style="list-style-type: none"> <li>Programa de Identificação e Manejo de Novas Fontes de Produtos Florestais Não Madeireiros</li> <li>Atividade: Fornecimento de combustível para o Projeto Piloto da Castanha safra 2016/2017 (3ª etapa)</li> <li>Local: Aldeia kururuzinho</li> <li>Data: 19/10/16</li> <li>Equipe: Mapsmut</li> </ul>
<b>MUNDURUKU</b>	<ul style="list-style-type: none"> <li>Programa de Valorização da Cultura Indígena</li> <li>Atividade: Oficina de Design de Produtos</li> <li>Local: Aldeia Teles Pires</li> <li>Data: 06 a 08/10/16</li> <li>Equipe: Gaia</li> </ul>		<ul style="list-style-type: none"> <li>Programa de Apoio às Roças Tradicionais</li> <li>Atividade: Análise de produção das roças para as culturas de mandioca/macaxeira</li> <li>Local: Aldeia Teles Pires</li> <li>Data: 24/10/2016</li> <li>Equipe: Mapsmut</li> </ul>	<ul style="list-style-type: none"> <li>Programa de Identificação e Manejo de Novas Fontes de Produtos Florestais Não Madeireiros</li> <li>Atividade: Fornecimento de combustível para o Projeto Piloto da Castanha safra 2016/2017 (1ª etapa)</li> <li>Local: Aldeia Teles Pires</li> <li>Data: 25/10/16</li> <li>Equipe: Mapsmut</li> </ul>

## ➤ NOVEMBRO/2016

### • Agenda de atividades do PBAI – Novembro/2016

AGENDA PBAI NOVEMBRO/2016				
	Semanas: de 12 a 18	Semanas: de 12 a 22	Semanas: de 12 a 22	Semana: de 19 a 30
<b>APIAKÁ</b>	<ul style="list-style-type: none"> <li>Programa de Inventário Florestal e Etnozoneamento</li> <li>Atividade: 2ª Oficina de Etnozoneamento</li> <li>Local: Aldeia polo Mayrowi</li> <li>Data: 16 a 18/11/16</li> <li>Equipe: Mapsmut</li> </ul>			<ul style="list-style-type: none"> <li>Programa de Valorização da Cultura Indígena</li> <li>Atividade I: Oficina de Design de Produtos/módulo III</li> <li>Local: Aldeia polo Mayrowi</li> <li>Data: 23 a 25/11/16</li> <li>Equipe: Gaia</li> </ul>
<b>KAYABI</b>	<ul style="list-style-type: none"> <li>Em respeito ao Povo Kayabi as atividades foram adiadas momentaneamente.</li> </ul>			
<b>MUNDURUKU</b>		<ul style="list-style-type: none"> <li>Programa de Apoio às Roças Tradicionais</li> <li>Atividade: Oficina Orientação técnica sobre cultivo de milho tradicional para formação de matrizes</li> <li>Local: Aldeia polo Teles Pires</li> <li>Data: 20 a 22/11/2016</li> <li>Equipe: Mapsmut</li> </ul>	<ul style="list-style-type: none"> <li>Programa de Identificação e Manejo de Novas Fontes de Produtos Florestais Não Madeireiros</li> <li>Atividade: Monitoramento da limpeza nos castançais do projeto piloto</li> <li>Local: Aldeia polo Teles Pires</li> <li>Data: 20 a 22/11/16</li> <li>Equipe: Mapsmut</li> </ul>	<ul style="list-style-type: none"> <li>Programa de Valorização da Cultura Indígena</li> <li>Atividade I: Oficina de Design de Produtos/módulo III</li> <li>Local: Aldeia polo Teles Pires</li> <li>Data: 26 a 28/11/16</li> <li>Equipe: Gaia</li> </ul>

- Layout para contracapa de agenda institucional da CHTP.

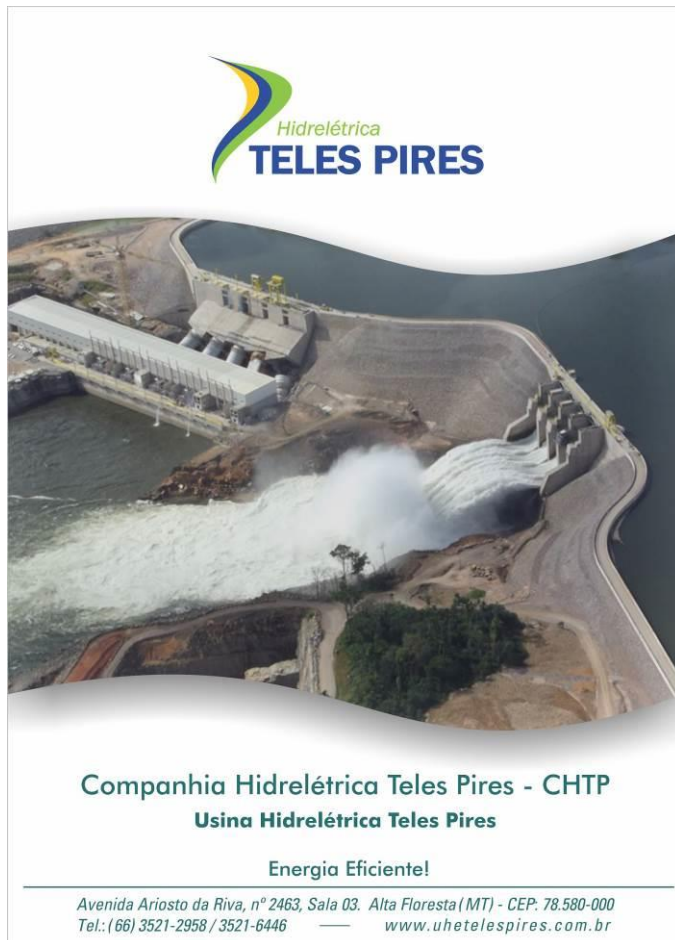

- Comunicados sobre mudança de endereço da CHTP para webmail, site e jornal.

**COMUNICADO CHTP**



**MUDANÇA DE ENDEREÇO**

A **Companhia Hidrelétrica Teles Pires** informa que está atendendo em novo endereço. A CHTP transferiu seu escritório para o prédio ao lado dos Correios:  
**Avenida Ariosto da Riva, nº 2463, Sala 03, Centro. Alta Floresta-MT - CEP: 78.580-000**  
Mais informações ligue: **(66) 3521-9606 | 3521-6446.**





## COMUNICADO CHTP MUDANÇA DE ENDEREÇO

A **Companhia Hidrelétrica Teles Pires** informa que está atendendo em novo endereço. A CHTP transferiu seu escritório para o prédio ao lado dos Correios: **Avenida Ariosto da Riva, nº 2463, Sala 03.**  
Mais informações ligue: **(66) 3521-9606 | 3521-6446.**



- Layout de convite/comunicado sobre seminário de resultados dos programas de monitoramento.



*Apresentação dos Programas de Monitoramento da UHE Teles Pires*

**Data:** 29/11/2016  
**Horário:** 08h às 12h e das 14h às 18h  
**Público Alvo:** povos Apiaká, Kayabi e Munduruku

*Reunião com o povo Munduruku*  
**Data:** 30/11/2016

*Reunião com o povo Apiaká*  
**Data:** 01/12/2016

*Reunião com o povo Kayabi*  
**Data:** 02/12/2016

**Local:** Museu de História Natural de Alta Floresta - Av. Ariosto da Riva, 3075.

Divulgação dos Resultados de Monitoramento Ambiental do Projeto Básico Ambiental Indígena - PBAI  
**UHE TELES PIRES**

- Layout do calendário produzido em atendimento à campanha de reciclagem do P42.

**CALENDÁRIO HIDRELÉTRICA TELES PIRES 2017**

Cuide do Meio Ambiente.  
Não jogue seu lixo nas ruas ou nos rios.  
Dê o destino correto.  
Recicle | Reutilize | Transforme

O pneu usado pode virar uma linda jardineira.

A garrafa pet pode virar um lindo porta jóias ou um confortável puf.







Hidrelétrica TELES PIRES

PAZ - Programa de Educação Ambiental | P.A.3 - Programa de Monitoramento da Qualidade Prospectiva  
PUR - Programa de Uso Multigênes das Águas do Reservatório (PUR) | PACUBIA

- Layout para caneca referentes à campanha de educação ambiental.

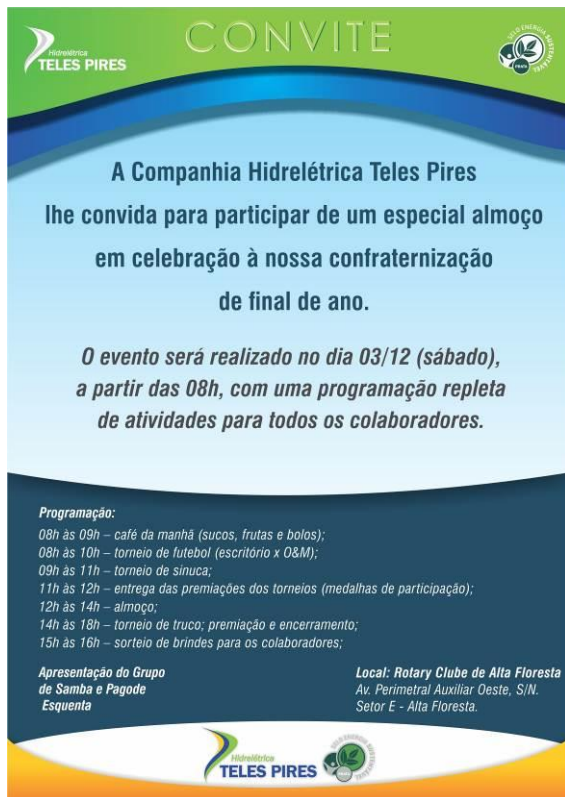

- Layout do convite elaborado para confraternização interna da CHTP.



- Layout proposta para adaptação de placa de fachada do escritório da CHTP.





- Layout para capa de apresentação dos Programas do PBAI durante seminário de resultados.



- Atualização do layout da Linha do Tempo da UHE Teles Pires para o site da empresa.



➤ **DEZEMBRO/2016**

- **Jornal Mural PBAI – Dezembro/2016**



**JORNAL MURAL**  
PBAI - UHE TELES PIRES  
ANO 3 - Ed. 15 - NOVEMBRO / 2016



**Programa de Inventário Florestal e Etnozoneamento**

### Inventário florestal levanta nomes de plantas na língua materna

Entre os dias 17 e 19 de outubro foi realizada atividade complementar do Inventário Florestal Dirigido para registrar os principais vocábulos da língua Kayabi, relacionados às espécies de árvores e outras plantas e seu uso tradicional nas aldeias. Até agora foram registradas 83 palavras utilizadas pelo povo Kayabi por meio de consulta a membros da comunidade. O levantamento iniciou no mês de julho durante os trabalhos de Inventário Florestal Dirigido na localidade da Curva do Pacu, com visita a campo para coleta de amostras e verificação da vegetação existente, além de consulta preliminar dos nomes e utilidades de cada espécie na língua materna.

O Inventário Florestal vai identificar as espécies vegetais pelos nomes científico, popular e indígena, a forma que os povos utilizam as plantas, assim como características de cor, extratos, cheiro,

entre outras. Com essas informações, os povos atendidos poderão elaborar projetos de manejo sustentável para consumo e comercialização de produtos como castanha-do-brasil, sementes, óleos, entre outras matérias-primas.

No povo Apiaká a visita a campo para identificar os recursos florestais do Castanhal do Salsal foi realizada em agosto, porém ainda não tem a definição de um membro da comunidade que tenha domínio da língua materna para tradução dos nomes e uso comum das espécies botânicas registradas no Inventário Florestal Dirigido.

O material botânico coletado durante o Inventário na Curva do Pacu e no Castanhal do Salsal está depositado no acervo do Herbário de Santarém da Universidade Federal do Oeste do Pará (UFOPA) para análise e identificação científica.



Tradução e transcrição feita pelos indígenas para registro na língua mãe de plantas e seu uso

**Programa de Identificação e Manejo de Novas Fontes de Produtos Florestais não Madeireiros**

### CHTP entrega insumos para projeto piloto de coleta da castanha



Entrega de combustível e óleo lubrificante para atividades do projeto da coleta de castanha

O Programa de Identificação e Manejo de Novas Fontes de Produtos Florestais não Madeireiros, da CHTP, segue com os trabalhos de mobilização e planejamento dos projetos pilotos de extrativismo da castanha-do-brasil safra 2016/2017 junto aos povos Kayabi, Apiaká e Mundurucu.

Em outubro a CHTP viabilizou a entrega de combustível e óleo lubrificante para as atividades iniciais do projeto, entre elas abertura de trilhas, limpeza das áreas de coleta e organização das frentes de extração de castanha. O repasse foi feito para representantes dos grupos de coletores cadastrados.

**Programa de Monitoramento de Terras Indígenas**

### Programa monitora áreas para combater ocupações ilegais

O Programa de Monitoramento de Terras Indígenas seguiu normalmente no mês de outubro com consulta ao banco de dados dos órgãos de fiscalização ambiental estadual e federal, análise de imagens de satélite para verificar se existe a ocorrência de novos focos de desmatamento e de ocupação ilegal de área no entorno sul das terras indígenas Kayabi e Apiaká do Pontal e Isolados.

Foram levantados três possíveis focos de desmatamento que serão verificados e encaminhados para devidas providências, caso confirmados, junto aos órgãos competentes. O trabalho é realizado pela empresa Maxgeo, contratada pela CHTP para executar o programa que visa apoiar ações de organização e preservação das Reservas Legais da área de entorno das Terras Indígenas.

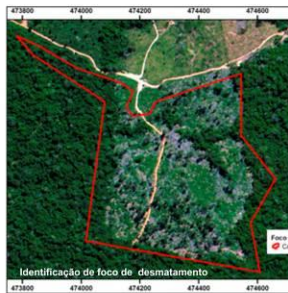

O Programa de Interação e Comunicação Social Indígena é uma medida de mitigação exigida pelo licenciamento ambiental federal, conduzido pelo IBAMA, sob a intervenção da FUNAI.

Realização



Apoio



- Layout elaborado para divulgação de comunicado sobre benefício de natal aos colaboradores da CHTP.



 **Ticket  
Alimentação®**

Hidrelétrica  
**TELES PIRES**

**PREZADO(A) COLABORADOR(A),  
A CHTP INFORMA QUE EFETUOU  
UM CRÉDITO DE R\$ 315,34, EM  
SEU TICKET ALIMENTAÇÃO, NO  
DIA 12/12/16.**



- Layout de cartão institucional de natal para os colaboradores e fornecedores da CHTP.

*Feliz 2017*

*É com muita gratidão e alegria que a Companhia Hidrelétrica Teles Pires lhe deseja um Feliz Natal e um próspero Ano Novo. Que em 2017 a nossa garra e energia contagem o universo à nossa volta.*

Hidrelétrica  
**TELES PIRES**



- Layout para convite referente à palestra sobre resíduos sólidos do P42.





**CONVITE**

**A Companhia Hidrelétrica Teles Pires  
Ihe convida para participar de palestra  
sobre resíduos sólidos.**

**Local: Escola Maria Quitéria**  
Comunidade Sombra da Manhã  
Assentamento São Pedro-Paranaíta

**Data: 06/12/2016**  
**Horário: 9h30 às 10h30**

- Layout de brinde utilizado pela comunicação interna para premiação de colaboradores durante confraternização da empresa.



**VALE COMPRA  
ESPORTIVO**

**VOCÊ GANHOU  
R\$ 80,00  
PARA COMPRAR  
ACESSÓRIOS OU  
ARTIGOS ESPORTIVOS**

**VALE BRINDE DE FINAL DE ANO - CHTP - 2016**

**LOJA CONVENIADA: TRAIRÃO PESCA & ESPORTE**

- Layout de cartaz e webmail interno para colaboradores da CHTP sobre regras da empresa.

## Regras do Escritório da CHTP

01. Cada um é responsável pelo seu local de trabalho;
02. Se sujar limpe;
03. Se molhar, enxugue;
04. Se esvaziar, encha;
05. Se abrir, feche
06. Se ligar, desligue;
07. Se desarrumar, arrume;
08. Se acender, apague;
09. Se usar, guarde;
10. Se tiver alguma dúvida, você tem duas opções:
  - 10.1. Leia com atenção quem aprovou essas regras;
  - 10.2. Mesmo assim, se a dúvida persistir, é recomendável voltar ao item 01.

*Diretoria CHTP*