

NOTA TÉCNICA - NT-P.45-MXG-07/2016

Identificação da área							
Município:	Apiacas	UF:	MT	Local:	Entorno sul - TI Kayabi		
Código:	0029	Coordenadas X:	482.164,92	Y:	8.976.618,08	Data:	27/06/2016
Área identificada(ha):	37,08						

DESCRIÇÃO

Trata-se de um possível foco de desmatamento e intervenção antrópica, identificado por sensoriamento remoto, referenciado pelas coordenadas X: 482.164,92 e Y: 8.976.618,08, localizado na porção sul da Terra Indígena Kayabi, município de Apiacas, visualizado na cena 228/066, datada de 17/04/2016, do satélite LANDSAT 8, obtida na base de dados do INPE.

Localização da intervenção

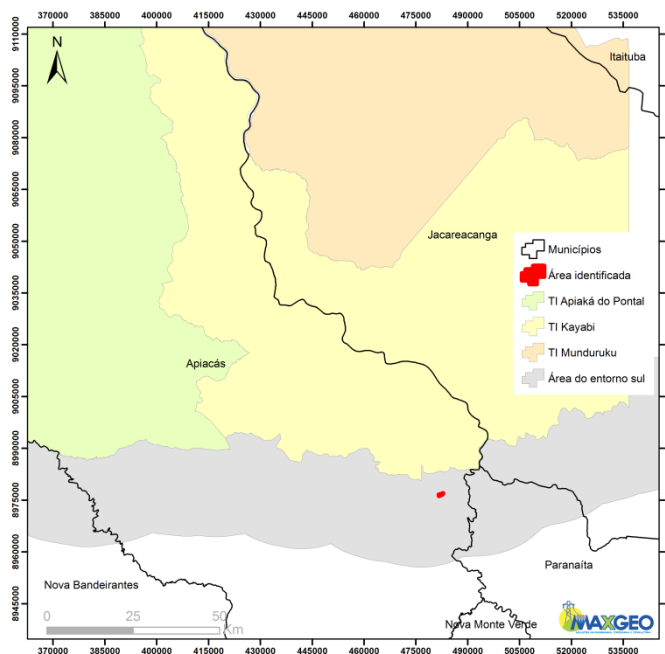

A área identificada é de aproximadamente 37,08 hectares, e apresenta vestígios aparentes de atividades antrópicas. Foram verificadas as seguintes intervenções: evidências de desmatamento da cobertura florestal e a realização do uso alternativo do solo.

Área identificada

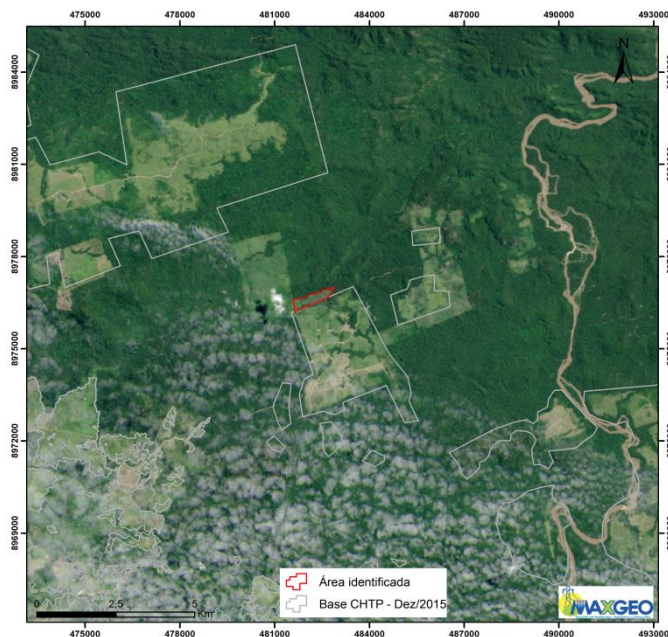

Fonte: INPE – Satélite Landsat 8 – 17/04/2016

Em análise comparativa à base de dados existente do ano 2015, foi verificado que a área interferida ainda não havia sido identificada.

Base de dados CHTP – Dez/2015



Fonte: CHTP – Satélite Landsat 8 – 2015

CONSIDERAÇÕES FINAIS

Foi realizada pesquisa na base de dados dos órgãos ambientais e não foram identificados autos de infração ou embargos referentes à área identificada.

A respectiva área constará no mosaico e série histórica, sendo que, na oportunidade do monitoramento ativo, nova avaliação com imageamento de qualidade superior será realizada.

Encaminha-se para as providencias que julgarem necessárias frente aos órgãos fiscalizadores.

Alta Floresta, 30 de junho de 2016.



LEONARDO JOSE
Engenheiro Ambiental
CREA/MG-164008