

NOTA TÉCNICA - NT-P.45-MXG-001/2016

Identificação da área					
Município:	Jacareacanga	UF:	PA	Local:	Entorno sul - TI Kayabi
Código:	0005	Coordenadas	X: 535.083,99	Y:	8.995.726,24 Data: 27/06/2016
Área identificada(ha):	77,43				

**DESCRIÇÃO**

Trata-se de um possível foco de desmatamento e intervenção antrópica, identificado por sensoriamento remoto, referenciado pelas coordenadas X: 535.083,99 e Y: 8.995.726,24, localizado no entorno sul da Terra Indígena Kayabi, município de Jacareacanga, visualizado na cena 228/066, datada de 17/04/2016, do satélite LANDSAT 8, obtida na base de dados do INPE.

Localização da área identificada

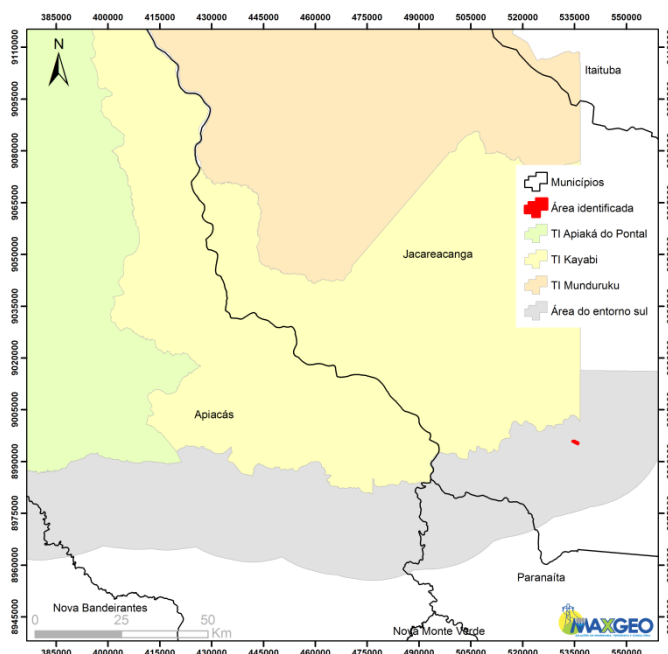

A área identificada é de aproximadamente 77,43 hectares, e apresenta vestígios aparentes de atividades antrópicas. Foram verificadas as seguintes intervenções: evidências de desmatamento da cobertura florestal, abertura de estradas de acesso e a realização do uso alternativo do solo.

Área identificada

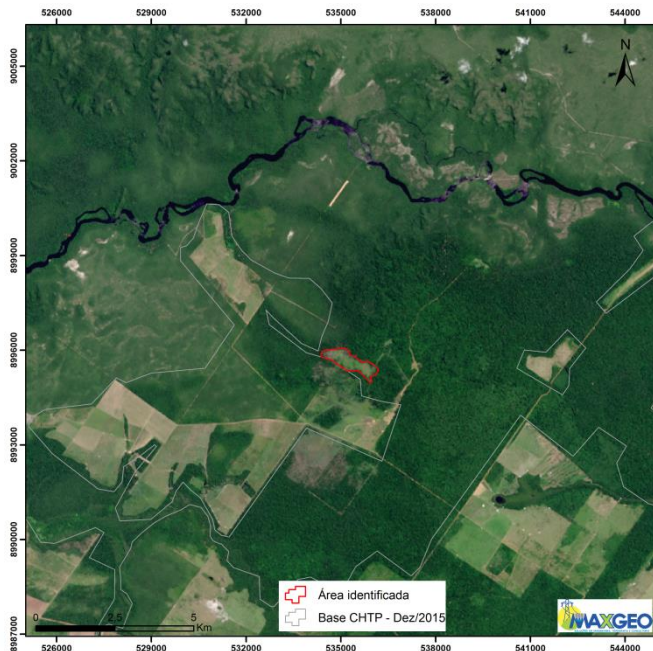

Fonte: INPE - Satélite Landsat 8 - Cena 228/066 - 17/04/2016

Em análise comparativa à base de dados existente do ano 2015, foi verificado que a área interferida ainda não havia sido identificada.

Base de dados CHTP – Dez/2015

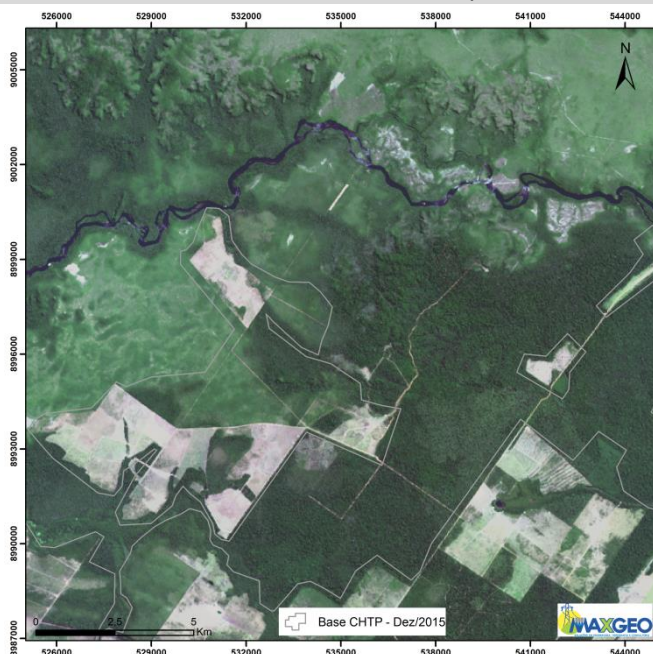

Fonte: CHTP - Satélite Landsat 8 – Cena 228/066 – 2015

## **CONSIDERAÇÕES FINAIS**

Foi realizada pesquisa na base de dados dos órgãos ambientais e não foram identificados autos de infração ou embargos referentes à área identificada.

A respectiva área constará no mosaico e série histórica, sendo que, na oportunidade do monitoramento ativo, nova avaliação com imageamento de qualidade superior será realizada.

Encaminha-se para as providencias que julgarem necessárias frente aos órgãos fiscalizadores.

Alta Floresta, 30 de junho de 2016.



**LEONARDO JOSÉ**  
Engenheiro Ambiental  
CREA/MG-164008