



## UHE TELES PIRES

CONSTRUTORA NORBERTO ODEBRECHT S.A.  
SAÚDE OCUPACIONAL

Título:

**RELATORIO GERAL DE SAUDE (Janeiro a Dezembro - 2015)**

1. Consolidação do atendimento de Saúde – PCMSO - Canteiro de Obras da UHE Teles Pires
2. Eventos de Saúde
3. Consolidação das atividades do PACE

Elaborado:	Gilberto H. Yoshida Médico do Trabalho	Otávio de Oliveira Rocha Filho Médico do Trabalho - Coordenador
------------	---	---

## 1.Consolidação do PCMSO

# SAÚDE OCUPACIONAL

UHE TELES PIRES  
Janeiro a Dezembro de 2015

**ODEBRECHT**  
Construtora Norberto Odebrecht



Avaliação Ergonômica de Tarefa – Obras Civis da Subestação Paranaita

# Saúde Ocupacional

Estrutura organizacional  
Recursos Humanos  
Saúde Ocupacional

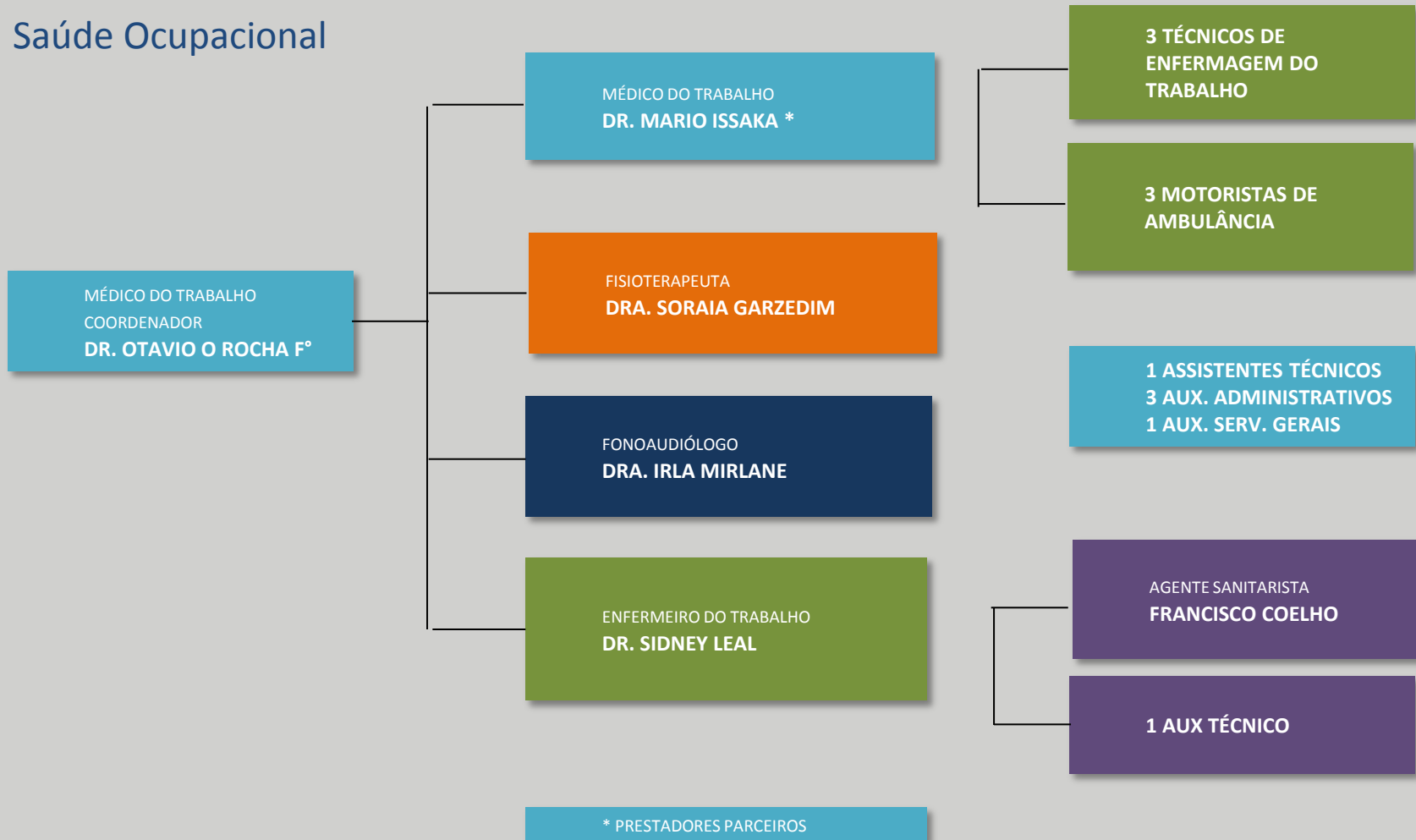

# Saúde Ocupacional

Estrutura organizacional ao final do período de desmobilização

Recursos Humanos

Saúde Ocupacional

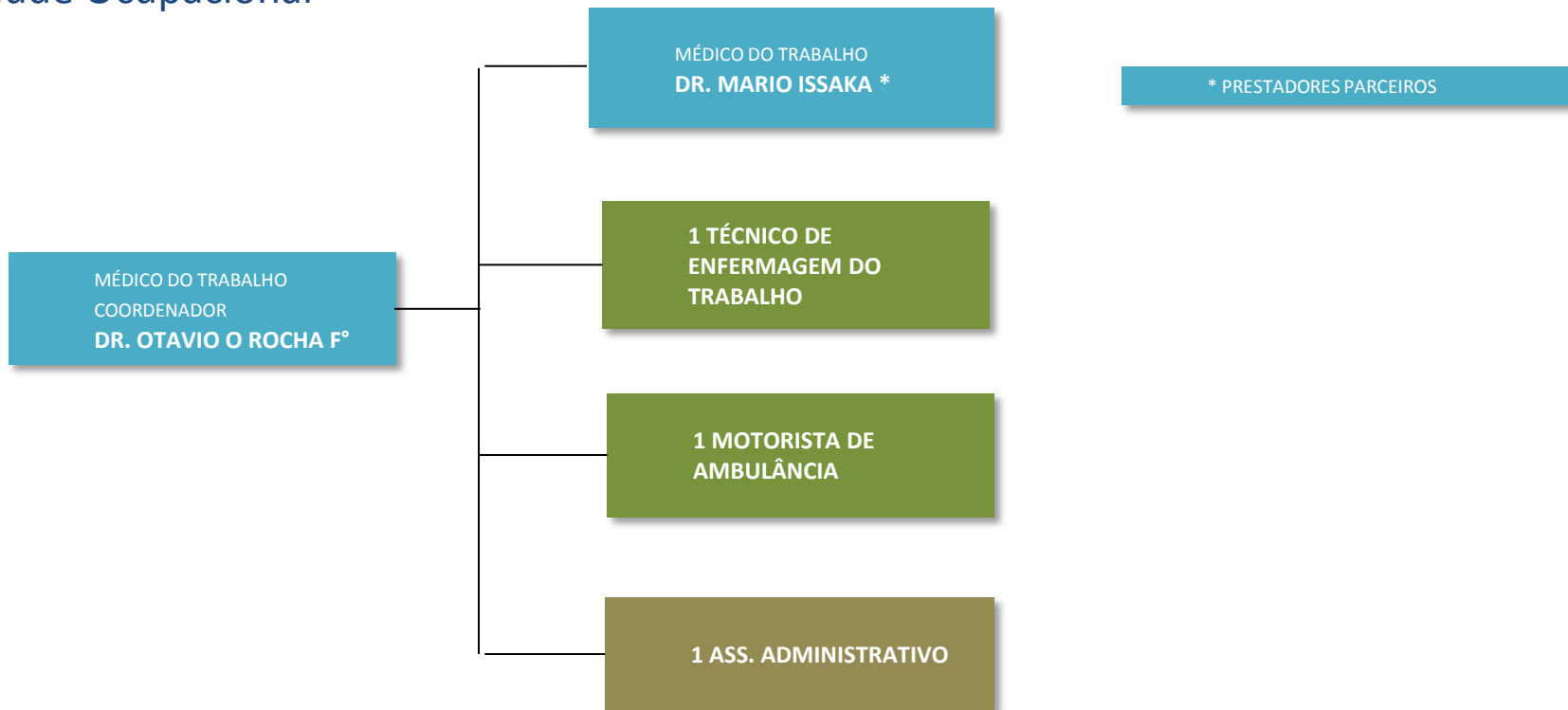

Programa de Controle Médico em

# Saúde Ocupacional

Os apoios de empresas parceiras contratadas e de instituições públicas para a área de Saúde Assistencial e Ocupacional permanecem durante todo o período de desmobilização do canteiro de obras.

# Saúde Ocupacional

Recursos Técnicos  
Complementares  
Contratados para  
Saúde Ocupacional

Atendimento no Canteiro  
de Obras e em Paranaita

## SAÚDE OCUPACIONAL – CANTEIRO DE OBRAS CNO

### REMONORTE

- ELETROCARDIOGRAMA
- ELETROENCEFALOGRAMA
- ESPIROMETRIA
- AUDIOMETRIA
- RADIOLOGIA

### LABORATÓRIO LABITAL

- ANÁLISES CLÍNICAS E  
OCUPACIONAIS

### CLÍNICA PARANAITA

- EXAMES MÉDICOS  
OCUPACIONAIS

### REMONORTE

- LOCAÇÃO DE  
AMBULÂNCIA

Atendimento em  
Alta Floresta

### HOSPITAL SANTA RITA E GRUPO MAGNOLIA

- APOIO EMERGENCIAS DE  
PEQUENO E MÉDIO PORTE

### CDI

- RADIOLOGIA
- TOMOGRAFIA E  
RESSONÂNCIA MAGNÉTICA
- ULTRASSONOGRAMA

### LABORATÓRIO D.AZEVEDO

- ANÁLISES CLÍNICAS E  
OCUPACIONAIS

Atendimento em Cuiabá

### ABELHA – UTI AÉREA

- REMOÇÃO AERO-MÉDICA

### HOSPITAL SANTA ROSA E GRUPO SANTA ROSA

- APOIO A EMERGENCIAS DE GRANDE PORTE

# Saúde Ocupacional

Recursos Técnicos  
Complementares  
Parceiros para  
Saúde Ocupacional

## SAÚDE OCUPACIONAL – CANTEIRO DE OBRAS CNO



**Vigilância Epidemiológica Municipal**

- Diagnóstico de lâminas de malária
- Tratamento de Doenças Endêmicas

**Hospital Municipal**

- Apoio Emergências de pequeno porte

**PSF**

- Vacinação
- Farmácia Popular

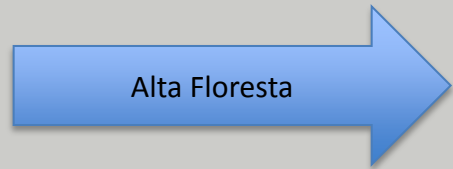

**Hospital Regional**

- Apoio Emergências de médio porte

**PSF**

- Vacinação
- Farmácia Popular



**Hospital Dois Pinheiros**

- Apoio Emergências de médio porte e especialidades



Campanha de Proteção Auditiva – Jan/15

## **PROGRAMAS DO PCMSO**

**UHE TELES PIRES**  
**Janeiro a Dezembro de 2015**



# PEMPS

(Programa de Emergências Médicas e Primeiros Socorros)

# PERGO

(Programa de Ergonomia)

# PPA

(Programa de Proteção da Audição)

# PPR

(Programa de Proteção Respiratória)

# PPSIC

(Programa de Promoção da Saúde Individual e Coletiva)

# PACE

(desmobilizado em Julho/2015,  
permanecendo com ação pontual em novembro/2015)

(Programa de Ações de Controle de Endemias)

# PACAS

(desmobilizado em Julho/2015,  
permanecendo ação pontual em Novembro/2015)

(Plano de Ações de Controle de Animais Sinantrópicos)



AMBULATÓRIO CENTRAL



TRATAMENTO DE COLEÇÕES

# PMPTA

(Programa Médico de Prevenção em Trabalhos em Altura)

# PMPTAC

(Programa Médico de Prevenção em Ambientes Confinados)

# PRRT

(Programa de Reabilitação e Restrição ao Trabalho)

# PAOSS

(Programa de Atividades Operacionais do Serviço de Saúde)

# PGRSS

(Programa de Gerenciamento de Resíduos de Serviços de Saúde)

# IDSO

(Indicadores de Desempenho em Saúde Ocupacional)

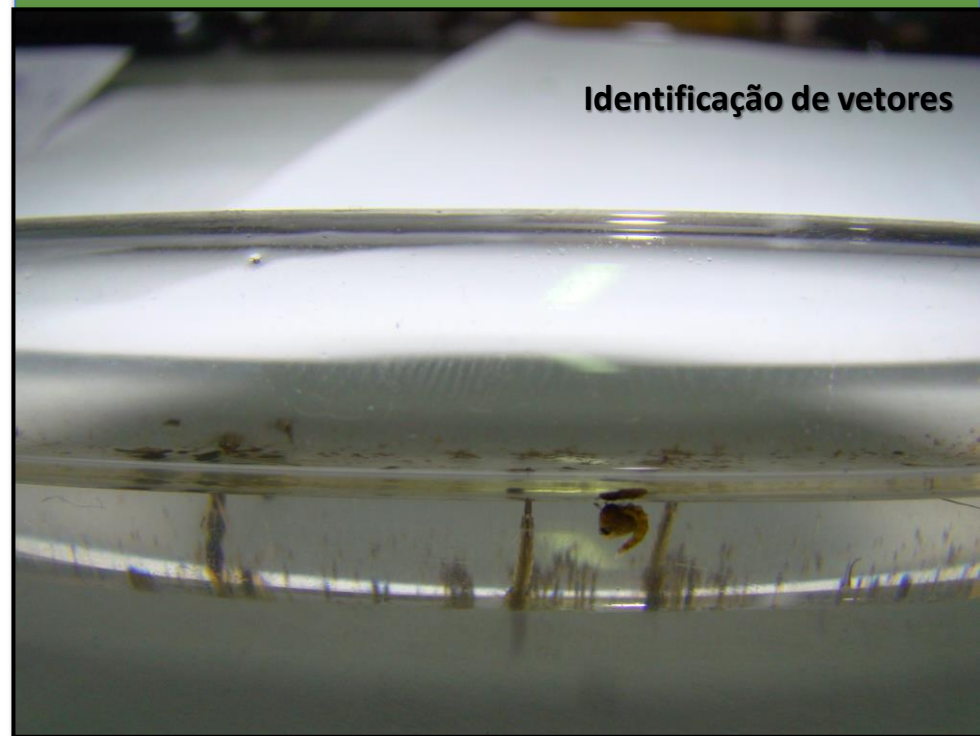

# TREINAMENTOS EM SAÚDE

UHE TELES PIRES  
Janeiro a Dezembro de 2015



**Treinamento de Reciclagem de Resgate em Altura**

## Distribuição dos Treinamentos em saúde no período

### TREINAMENTOS EM SAÚDE (HORAS-HOMENS-TREINADAS)

Período de Janeiro a Dezembro / 2015

	JANEIRO	FEVEREIRO	MARÇO	ABRIL	MAIO	JUNHO	JULHO	AGOSTO	SETEMBRO	OUTUBRO	NOVEMBRO	DEZEMBRO	TOTAL
PROTEÇÃO AUDITIVA	0,00	0,00	0,00	9,00	11,00	5,00	0,00	7,50	0,00	0,00	0,00	0,00	32,50
PROTEÇÃO RESPIRATÓRIA	0,00	18,00	15,00	0,00	0,00	0,00	0,00	0,00	0,00	0,00	0,00	0,00	33,00
ERGONOMIA	2,50	285,00	62,00	26,50	0,00	0,00	0,00	0,00	0,00	0,00	0,00	0,00	376,00
BIOSSEGURANÇA	0,50	0,00	0,00	6,50	0,00	0,00	0,00	0,00	0,00	0,00	0,00	0,00	7,00
PRIMEIROS SOCORROS	38,50	124,00	41,00	215,50	31,50	96,00	0,00	20,00	6,00	3,00	0,00	13,00	588,50
SAÚDE COLETIVA	525,50	1.084,50	475,25	941,25	245,50	51,25	39,50	39,50	12,50	0,00	179,50	0,00	3.594,25
INTEGRAÇÃO EM SAÚDE	236,00	200,00	216,00	80,00	56,00	66,00	16,00	0,00	8,00	252,00	114,00	64,00	1.308,00
<b>TOTAL</b>	<b>803,00</b>	<b>1.711,50</b>	<b>809,25</b>	<b>1.278,75</b>	<b>344,00</b>	<b>218,25</b>	<b>55,50</b>	<b>67,00</b>	<b>26,50</b>	<b>255,00</b>	<b>293,50</b>	<b>77,00</b>	<b>5.939,25</b>

Horas-Homens-Trabalhadas	505.118,42	510.541,22	460.067,88	423.199,45	334.145,26	246.898,54	194.640,76	139.618,71	108.796,77	81.727,17	85.927,61	66.790,04	3.157.471,83
% de Aplicação de treinamentos em saúde, em relação ao HHT	0,16	0,34	0,18	0,30	0,10	0,09	0,03	0,05	0,02	0,31	0,34	0,12	0,19

Em SAÚDE COLETIVA os temas são variados e concentraram-se os relacionados às doenças endêmicas da região, principalmente Malária e Dengue, além de focar especificamente à realização da vacinação do adulto que convive em alojamento. Os temas referentes à saúde Ocupacional, houve uma redução em função da redução do efetivo, tanto próprio, quanto de subcontratadas, e também em função da desmobilização da equipe de especialistas da saúde.

Inspeção de Uso de Protetor Auricular

# INDICADORES DE SAÚDE

UHE TELES PIRES  
Janeiro a Dezembro de 2015

## Medição em Saúde e Medicina do Trabalho

Janeiro – 2015

Efetivo médio:	CNO	2976
	Subcontratadas	264

MÉDICO		Qtde
Exames Clínicos	(Central)	287
	(Contrato)	700
Exames Ocupacionais	Admissionais	20
	Demissionais	228
	Periódicos	78
	Mudança de Função	112
	Retorno ao Trabalho	5
Atendimento a subcontratados		34
Afastados INSS no mês		3
<b>TOTAL</b>		<b>1467</b>

ENFERMAGEM		Qtde
Atendimento de Enfermagem no Ambulatório Central		607
Atendimento de Enfermagem Admissionais		23
Atendimento Trabalho Altura e Ambiente Confinado - PA		1197
<b>TOTAL</b>		<b>1827</b>

CAMPANHAS E TREINAMENTOS EM SAÚDE		
Tema: Treinamento de Integração	Período:	07 treinamentos
Tema: Treinamentos de TDT em Saúde	Período:	06 treinamentos
Tema: Treinamentos e TDT em Primeiros Socorros	Período:	05 treinamentos
Tema: Treinamentos de Proteção Auditiva	Período:	06 treinamentos
Tema: Treinamentos de Proteção Respiratória	Período:	01 treinamentos
Tema: Treinamentos de Risco Biológico	Período:	01 treinamentos
Tema: Treinamentos de Ergonomia	Período:	05 treinamentos
Tema: Inserções, Inspeções e TDT em Saúde Coletiva	Período:	00 treinamentos

FONOAUDIOLOGIA		Qtde
Atendimento Fonoaudiológico Clínico		02
Atendimento Fonoaudiológico Ocupacional		07
Atendimento Fonoaudiológico em campo – Inserções, inspeções e treinamentos de Proteção Auditiva do PPA		00
Audiometrias – Ambulatório Central		364
Audiometrias – Ambulatório Admissional		23
<b>Total de Audiometrias</b>		<b>387</b>

FISIOTERAPIA		Qtde
Avaliação Fisioterapêutica Admissional		22
Avaliação Fisioterapêutica Ocupacional		02
Avaliação Fisioterapêutica Clínica		16
Atendimento fisioterapêutico clínico		28
Procedimentos fisioterapêuticos aplicados		113
<b>Total</b>		<b>183</b>
Atendimento fisioterapêutico de campo – Inserções, inspeções e treinamentos de ergonomia do PERGO		01
Atendimento fisioterapêutico de campo – Inserções, inspeções e treinamentos de proteção respiratória do PPR		05

EXAMES FUNCIONAIS		Qtde
Eletrocardiograma		77
Eletroencefalograma		53
Triagem Oftalmológica		23
Espirometria		81
Radiologia/Imagem		244
Análises Clínicas gerais		409
Análises Toxicológicas		58
Análises Bacterioscópicas		04
Pesquisa de Infecto-parasitárias		93

AGENDAMENTO & O2 – Prontuário eletrônico		Qtde
Lançamentos no O2 (saúde)/MWD		412

TRANSPORTE		Qtde
Remoções de Ambulância de alta complexidade		00
Remoções de Ambulância de baixa complexidade		05
Remoções com veículo leve		00
Transporte para atendimento em saúde		05
Transporte aéreo – UTI		00

**EMERGÊNCIAS**

Incidente sem complexidade (NEA)	20
Simplex Atendimento Ambulatorial sem lesões (SAA)	07
Acidente sem Afastamento com emissão de CAT (ASA)	02
Acidente com Afastamento com emissão de CAT (ACA)	02

**PACE – Programa de Ações de Controle das Endemias**

Atendimentos a Síndromes Febris		03 casos	
<b>Exames laboratoriais</b>	<b>Diagnóstico de D. Endêmicas</b>	<b>Realizados</b>	<b>Positivos</b>
	Malária	38	00
	D. de Chagas	39	00
	Leishmaniose	00	00
	Tuberculose	02	00
	Dengue	02	00
	Hepatite B	02	00
	Hanseníase	00	00
	Outras	10	00

Vigilância Epidemiológica	Nº de Notificações	07
---------------------------	--------------------	----

<b>Vigilância Epidemiológica</b>	<b>Atendimento a DTV/DNC</b>	<b>Realizados</b>	<b>Positivos</b>
	Malária	05	00
	Dengue	00	00
	Leishmaniose	02	02
	D. de Chagas	00	00
	Filariose	00	00
	Esquistossomose	00	00
	Tuberculose	00	00
	Hanseníase	00	00
	Outras DNC	00	00

<b>Vigilância Epidemiológica da Malária</b>	<b>Realizados</b>	<b>Positivos</b>
Tratamento de malária iniciado em 24h	00	00
Tratamento de malária iniciado em até 48h	00	---
Assintomáticos de malária detectados em B.A	00	---
LVC de malária em relação aos casos positivos	00	00

<b>Vigilância Epidemiológica</b>	<b>Ações educativas</b>	
	Integrantes sensibilizados sobre as DTV	00
	Atividades desenvolvidas de promoção à saúde	00
	Inspeções e TDT's em Endemias	00

<b>Vigilância Epidemiológica</b>	<b>Imunização (Status Vacinal)</b>	
	Febre Amarela	2270
	Tétano/Difteria	469
	Hepatite A	07
	Hepatite B	127
	Outras	868

<b>Vigilância Entomológica</b>	<b>Controle seletivo de vetores</b>	
	Criadouros novos (identificados e georreferenciados)	00
	Borrifações residuais	00
	Nebulizações especiais	00
	Obras de manejo ambiental	00
	Armadilhas instaladas	07
	Criadouros tratados	11
	Vetores Coletados	Formas imaturas: 170
		Formas aladas: 00
	Vetores Identificados	(sp) 05

**PACAS – Plano de Ações de Controle de Animais Sinantrópicos**

	Inspeções	22
	Ações de Combate	22
	Ações Educativas	03

**MEIO AMBIENTE – PRODUTOS QUÍMICOS E RESÍDUOS**

<b>GERADOS</b>		
<b>Vigilância Entomológica</b>	<b>Controle de Insumos utilizados</b>	
	Deltagard WG 250 (Borrifação)	0,0 Kg
	Fendona 6 SC – Deltametrina SC (Borrifação)	0,260 litros
	K-Othrine Fog 50 – Deltametrina CE (Nebulização)	1,130 litros
	Diesel (preparação de calda) (Nebulização)	49,0 litros
	Vectolex G – Bacillus sphaericus (Tratam. Criadouros)	5,790 Kg
	Teknar – Bacillus thuringiensis israelense (Tratam. Criadouros)	0,000 litros
	Abate - Temefós (Tratam. Criadouros)	3,700 Kg
	Gasolina (motores de equipamentos) (Nebulização)	9,80 litros

<b>PGRSS</b>	<b>Resíduos Gerados PGRSS</b>	44,0 Kg
	Embalagens Vazias de Produtos Químicos	1,00 Kg
	Caixas de perfuro-cortantes	02 caixas (7)

Controle de Sinantrópicos			
	Agite 10 WG	0,300	Kg
	Agite 1 GB	0,340	Kg
	Ratol Granulado GS	1,350	Kg
	Rodion – Bloco Parafinado	2,733	Kg
	Refl p/Armadilha luminosa	15,0	uni//
	Tenopa	0,260	L
	Baraticida Imidacloprid (Chemone)	0,180	Kg
Consumo de Combustíveis para Viaturas de Saúde			
	Diesel S10	281,46	L
	Diesel Comum	104,33	L
	Gasolina	408,07	L

**ATENDIMENTO ODONTOLÓGICO**

<b>Pessoas atendidas no período</b>	<b>153</b>
<b>Procedimentos Odontológicos</b>	
	Avaliações 25
	Raspagem e limpeza 22
	Restaurações 58
	Exodontia 24
	Endodontia 03
	Aplicação tópica de flúor 00
	Aplicação de selante 00
	PT superior 00
	PT inferior 00
	PPR superior 00
	PPR inferior 01
	Remoção de Sutura 00
	Moldagem Inferior 00
	Moldagem Superior 00
	Prótese fixa 00
	Clareamento caseiro 00
	Clareamento a Laser 01
	Raio-X periapical 13
	Curativos 05
	Ortodontia 01
	Instalação de aparelho 00
	Manutenção de aparelho 00
<b>Total de procedimentos</b>	<b>153</b>

**AFASTAMENTOS POR MOTIVOS DE DOENÇA (Horas-homens-não-trabalhadas)**

Afastamentos por Doenças clínico-cirúrgicas Ocupacionais	00,00
Afastamentos por Doenças clínico-cirúrgicas Não Ocupacionais	2037,74
Afastamento por Acidentes do Trabalho	256,53
Afastamento por causas Odontológicas	80,63
Afastamento por Doenças Infecto-contagiosas e Parasitárias	109,93
<b>Total de Horas-homens-não-trabalhadas</b>	<b>2484,87</b>



<b>Medição em Saúde e Medicina do Trabalho</b>		
FEVEREIRO - 2015		
Efetivo médio	CND	2108
	Subcontratadas	193
<b>MÉDICO</b>		
Exames Clínicos	(Central)	22
	(Contrato)	433
Exames Ocupacionais	Admissonais	67
	Demissionais	337
	Periódicos	112
	Mudança de Função	78
	Retorno ao Trabalho	9
Atendimento e subcontratados		6
Afastados INSS no mês		5
	<b>Total</b>	<b>1069</b>
<b>ENFERMAGEM</b>		
Atendimento de Enfermagem no Ambulatório Central		529
Atendimento de Enfermagem Admissonais		48
Atendimento Trabalho Altura e Ambiente Confinado - PA		529
	<b>Total</b>	<b>1106</b>
<b>TREINAMENTOS EM SAÚDE</b>		
Treinamento de Integração	6	Treinamentos
Treinamentos e TDT's em PMPTA E PMPTAC	1	Treinamentos
Treinamentos e TDT's em Primeiros Socorros	3	Treinamentos
Treinamentos de Proteção Auditiva	1	Treinamentos
Treinamentos de Proteção Respiratória	1	Treinamentos
Treinamentos de Risco Biológico	0	Treinamentos
Treinamentos de Ergonomia	5	Treinamentos
Treinamentos e TDT's em Saúde Coletiva	10	Treinamentos
<b>FONOAUDILOGIA</b>		
Atendimento Fonoaudiológico Clínico	1	
Atendimento Fonoaudiológico Ocupacional	7	
Atendimento Fonoaudiológico em campo – Inspecões, Inspecões e treinamentos de Proteção Auditiva do PPA	1	
Audiometrias – Ambulatório Central	433	
Audiometrias – Ambulatório Admissonal	70	
	<b>Total de Audiometrias</b>	<b>503</b>
<b>FISIOTERAPIA</b>		
Avaliação Fisioterapêutica Admissonal	72	
Avaliação Fisioterapêutica Ocupacional	7	
Avaliação Fisioterapêutica Clínica	11	
Atendimento fisioterapêutico clínico	34	
Procedimentos fisioterapêuticos aplicados	128	
	<b>Total</b>	<b>252</b>
Atendimento fisioterapêutico de campo – Inspecões, Inspecões e treinamentos de ergonomia do PERGO	5	
Atendimento fisioterapêutico de campo – Inspecões, Inspecões e treinamentos de proteção respiratória do PPR	1	
<b>EXAMES FUNCIONAIS</b>		
Eletrocardiograma	108	
Eletroencefalograma	60	
Triagem Oftalmológica	48	
Esplímetria	132	
Radiologia/Imagem	136	
Análises Clínicas gerais	580	
Análises Toxicológicas	148	
Análises Bacteriológicas	8	

Pesquisa de Infecto-parasitárias			122
<b>AGENDAMENTO &amp; O2 – Prontuário eletrônico</b>			
Lançamentos no O2 (saúde)/MWD			603
<b>TRANSPORTE</b>			
Remoções de Ambulância de alta complexidade			0
Remoções de Ambulância de baixa complexidade			1
Remoções com veículo leve			0
Transporte para atendimento em saúde			7
Transporte aéreo – UTI			0
<b>EMERGÊNCIAS</b>			
Incidente sem complexidade (NEA)			10
Simples Atendimento Ambulatorial sem lesões (SAA)			11
Acidente sem Afastamento com emissão de CAT (ASA)			2
Acidente com Afastamento com emissão de CAT (ACA)			3
<b>PACE – Programa de Ações de Controle das Endemias</b>			
Atendimentos e Síndromes Febris			1 caso
<b>Exames laboratoriais de Triagem e Busca</b>			
Ativa	Diagnóstico de D. Endêmicas	Realizados	Positivos
	Malária	48	0
	D. de Chagas	48	0
	Leishmaniose	0	0
	Tuberculose	4	0
	Dengue	1	0
	Hepatite B	11	0
	Hanseníase	0	0
	Outras	10	0
Vigilância Epidemiológica	Nº de Notificações		3
<b>Vigilância Epidemiológica</b>			
	Atendimento e DTV/DNC	Realizados	Positivos
	Malária	3	0
	Dengue	0	0
	Leishmaniose	0	0
	D. de Chagas	0	0
	Filariose	0	0
	Esquistossomose	0	0
	Tuberculose	0	0
	Hanseníase	0	0
	Outras DNC	0	0
<b>Vigilância Epidemiológica</b>			
	Malária	Realizados	Positivos
	Tratamento de malária iniciado em 24h	0	0
	Tratamento de malária iniciado em até 48h	0	—
	Assintomáticos de malária detectados em S.A.	0	—
	LVC de malária em relação aos casos positivos	0	0
<b>Vigilância Epidemiológica</b>			
	Ações Educativas		
	Integrantes sensibilizados sobre as DTV		0
	Atividades desenvolvidas de promoção à saúde		0
	Inspecões e TDT's em Endemias		49
<b>Vigilância Epidemiológica</b>			
	Imunização (Steub Venhal)		
	Febre Amarela		1993
	Tétano/Difteria		192
	Hepatite A		7
	Hepatite B		112
	Outras		501

<b>Vigilância Entomológica</b>		<b>Controle seletivo de vetores</b>	
	Criadouros novos (Identificados e georreferenciados)		0
	Borrifações residuais		0
	Nebulizações espaciais		3
	Obras de manejo ambiental		0
	Armadilhas Instaladas		5
	Criadouros tratados		36
	Vetores Coletados	Formas imaturas	25
		Formas aladas	5
	Vetores identificados	(sp)	7
<b>PACAS – Plano de Ações de Controle de Animais Sinantrópicos</b>			
	Inspecções		14
	Ações de Combate		25
	Ações Educativas		1
<b>MEIO AMBIENTE – PRODUTOS QUÍMICOS E RESÍDUOS GERADOS</b>			
<b>Vigilância Entomológica</b>			
	Deltagard WG 250	(Borrifação)	0,000 Kg
	Fendona 6 SC – Deltametrina 5C	(Borrifação)	0,170 Litros (L)
	K-Othrine Fog 50 – Deltametrina CE	(Nebulização)	0,600 Litros (L)
	Diesel (preparação de calda)	(Nebulização)	30,000 Litros (L)
	Vectolex G – Bacillus sphaericus	(Tratam. Criadouros)	2,580 Kg
	Teknar – Bacillus thuringiensis israelense	(Tratam. Criadouros)	0,000 Litros (L)
	Abate - Temefós	(Tratam. Criadouros)	0,000 Kg
	Gasolina (motores de equipamentos)	(Nebulização)	6,000 Litros (L)
<b>PORSS</b>			
	Resíduos Gerados PORSS (A)		22,0 Kg
	Embalagens Vazias de Produtos Químicos (B)		3,0 Kg
	Caixas de perfuro-cortantes (C)		2,0 Caixas (7 L)
<b>Controle de Sinantrópicos</b>			
	Agita 10 WG		1,185 Kg
	Agita 1 GB		0,140 Kg
	Ratol Granulado GS		0,600 Kg
	Rodion – Bloco Parafinado		3,260 Kg
	Reff p/Armadilha luminosa		0,000 Unidades
	Tenopa		0,000 Litros (L)
	Baretóida Imidacloprid (Chemone)		0,000 Kg
<b>Consumo de Combustíveis para Viaturas de Saúde</b>			
	Diesel 510		100,75 Litros (L)
	Diesel Comum		139,81 Litros (L)
	Gasolina		246,58 Litros (L)
<b>ATENDIMENTO ODONTOLÓGICO</b>			
<b>Pessoas atendidas no período</b>			
			161
<b>Procedimentos Odontológicos</b>			
	Avaliações		0
	Resepagem e limpeza		27
	Restaurações		90
	Exodontia		14
	Endodontia		3
	Aplicação tópica de flúor		0
	Aplicação de selante		0
	PT superior		0
	PT inferior		0
	PPR superior		1
	PPR inferior		0
	Remoção de Sutura		0
	Moldagem inferior		0
	Moldagem Superior		0
	Prótese fixa		0
	Clareamento caseiro		0
	Clareamento a Laser		0

Raio-X periapical	17
Curativos	9
Ortodontia	0
Instalação de aparelho	0
Manutenção de aparelho	0
<b>Total de procedimentos</b>	<b>161</b>
<b>AFASTAMENTOS POR MOTIVOS DE</b>	
Afastamentos por Doenças clínico-cirúrgicas Ocupacionais	0,00
Afastamentos por Doenças clínico-cirúrgicas Não Ocupacionais	1531,97
Afastamento por Acidentes do Trabalho	329,85
Afastamento por causas Odontológicas	80,63
Afastamento por Doenças infecto-contagiosas e Parasitárias	0,00
<b>Total de Horas-homens-não-trabalhadas</b>	<b>1942,45</b>



<b>Medição em Saúde e Medicina do Trabalho</b>		
MARÇO - 2015		
Efetivo médio	CNO	1913
	Subcontratadas	192
<b>MÉDICO</b>		
Exames Clínicos	{Central}	281
	{Contrato}	315
Exames Ocupacionais	Admissionais	50
	Demissionais	154
	Periódicos	122
	Mudança de Função	63
	Retorno ao Trabalho	6
Atendimento a subcontratadas		50
Afastados INSS no mês		3
	<b>Total</b>	<b>1044</b>
<b>ENFERMAGEM</b>		
Atendimento de Enfermagem no Ambulatório Central		1727
Atendimento de Enfermagem Admissionais		45
Atendimento Trabalho Aberto e Ambiente Confinado - PA		945
	<b>Total</b>	<b>2617</b>
<b>TREINAMENTOS EM SAÚDE</b>		
Treinamento de Integração	5	Treinamento
Treinamentos e TDI's em PMPTA E PMPTAC	1	Treinamento
Treinamentos e TDI's em Primeiros Socorros	7	Treinamento
Treinamentos de Proteção Auditiva	1	Treinamento
Treinamentos de Proteção Respiratória	1	Treinamento
Treinamentos de Risco Biológico	0	Treinamento
Treinamentos de Ergonomia	9	Treinamento
Treinamentos e TDI's em Saúde Coletiva	13	Treinamento
<b>FONOAUDILOGIA</b>		
Atendimento Fonoaudiológico Clínico	1	
Atendimento Fonoaudiológico Ocupacional	5	
Atendimento Fonoaudiológico em campo - Inserções, Inspeções e treinamentos de Proteção Auditiva do PPA	1	
Audiometrias - Ambulatório Central	32	
Audiometrias - Ambulatório Admissional	215	
	<b>Total de Audiometrias</b>	<b>247</b>
<b>FISIOTERAPIA</b>		
Avaliação Fisioterapêutica Admissional	50	
Avaliação Fisioterapêutica Ocupacional	5	
Avaliação Fisioterapêutica Clínica	10	
Atendimento fisioterapêutico clínico	43	
Procedimentos fisioterapêuticos aplicados	161	
	<b>Total</b>	<b>269</b>
Atendimento fisioterapêutico de campo - inserções, inspeções e treinamentos de ergonomia do PENGO	9	
Atendimento fisioterapêutico de campo - inserções, inspeções e treinamentos de proteção respiratória do PPR	1	
<b>EXAMES FUNCIONAIS</b>		
Electrocardiograma	120	
Electroencefalograma	59	
Triagem Oftalmológica	45	
Espirometria	208	
Radiologia/Imagem	162	
Análises Clínicas gerais	875	
Análises Toxicológicas	92	
Análises Bacteriológicas	34	

Pesquisa de Infecto-parasitárias		195
<b>AGENDAMENTO &amp; O2 - Promitário eletrônico</b>		
Lançamentos no O2 (saúde)/MWD		396
<b>TRANSPORTE</b>		
Remoções de Ambulância de alta complexidade		0
Remoções de Ambulância de baixa complexidade		0
Remoções com veículo leve		0
Transporte para atendimento em saúde		6
Transporte aéreo - UTI		0
<b>EMERGÊNCIAS</b>		
Incidente sem complexidade (NEA)		12
Simples Atendimento Ambulatorial sem lesões (SAA)		6
Acidente sem Afastamento com emissão de CAT (ASA)		4
Acidente com Afastamento com emissão de CAT (ACA)		2
<b>FACE - Programa de Ações de Controle das Endemias</b>		
Atendimentos a Síndromes Febris		1 caso(s)
Exames laboratoriais de Triagem e Busca	Diagnóstico de D. Endêmicas	Realizados Positivos
Ativa	Malária	60 0
	D. de Chagas	60 0
	Leishmaniose	0 0
	Tuberculose	22 0
	Dengue	2 0
	Hepatite B	22 0
	Hanseníase	1 0
	Outras	29 0
Vigilância Epidemiológica	Nº de Notificações	2
Vigilância Epidemiológica	Atendimento a DTV/DNC	Realizados Positivos
	Malária	1 0
	Dengue	0 0
	Leishmaniose	0 0
	D. de Chagas	0 0
	Filariose	0 0
	Esquistossomose	0 0
	Tuberculose	0 0
	Hanseníase	1 1
	Outras DNC	0 0
Vigilância Epidemiológica	Malária	Realizados Positivos
	Tratamento de malária iniciado em 24h	0 0
	Tratamento de malária iniciado em até 48h	0 ---
	Assintomáticos de malária detectados em S.A.	0 ---
	LVC de malária em relação aos casos positivos	0 0
Vigilância Epidemiológica	Ações Educativas	
	Integrantes sensibilizados sobre as DTV	142
	Atividades desenvolvidas de promoção à saúde	1
	Inspeções e TDI's em Endemias	13
Vigilância Epidemiológica	Imunização (Status Vacinal)	
	Febre Amarela	1871
	Tétano/Difteria	192
	Hepatite A	7
	Hepatite B	106
	Outras	591

Vigilância Entomológica	Controle seletivo de vetores		
	Criadouros novos (identificados e georeferenciados)		0
	Borrifações residuais		75
	Nebulizações espaciais		0
	Obras de manejo ambiental		0
	Armadilhas instaladas		0
	Criadouros tratados		10
	Vetores Coletados	Formas imaturas	140
		Formas aladas	12
		Vetores identificados (sp)	5
<b>FIACAS – Plano de Ações de Controle de Animais Sinantrópicos</b>			
Inspecções			259
Ações de Combate			261
Ações Educativas			13
<b>MEIO AMBIENTE – PRODUTOS QUÍMICOS E RESÍDUOS GERADOS</b>			
Vigilância Entomológica	Deltagard WG 250	(Borrifação)	0,000 Kg
Controle de Insumos utilizados	Fendone 6 SC – Deltametrina SC	(Borrifação)	0,700 Litros (L)
	E-Othrine Fog 50 – Deltametrina CE	(Nebulização)	0,000 Litros (L)
	Diseal (preparação de calda)	(Nebulização)	0,000 Litros (L)
	Vectox G – Bacillus sphaericus	(Tratam. Criadouros)	5,310 Kg
	Tekner – Bacillus thuringiensis israelense	(Tratam. Criadouros)	0,000 Litros (L)
	Abate - Temefós	(Tratam. Criadouros)	7,500 Kg
	Gasolina (motores de equipamentos)	(Nebulização)	0,000 Litros (L)
PGRSS	Resíduos Gerados PGRSS (A)		17,0 Kg
	Embalagens Vasias de Produtos Químicos (B)		2,0 Kg
	Caixas de perfuro-cortantes (E)		1,5 Caixas (7 L)
Controle de Sinantrópicos	Agita 10 WG		0,300 Kg
	Agita 1 GB		0,380 Kg
	Batal Granulado 05 50 g		0,000 Kg
	Batal Parafinado 5 g		0,380 Kg
	Bodilon – Sílico Parafinado		5,480 Kg
	Bafl p/Armadilha luminosa		21,000 Unidades
	Teropa		0,000 Litros (L)
Beractida imidacloprid (Chemone)		0,000 Kg	
Consumo de Combustíveis para Viaturas de Saúde	Diesel 510		101,56 Litros (L)
	Diesel Comum		93,37 Litros (L)
	Gasolina		187,36 Litros (L)
<b>ATENDIMENTO ODONTOLÓGICO</b>			
Pessoas atendidas no período			163
Procedimentos Odontológicos	Avaliações		21
	Assepsia e limpeza		21
	Restaurações		82
	Exodontia		14
	Endodontia		5
	Aplicação tópica de flúor		0
	Aplicação de selante		0
	PT superior		0
	PT inferior		0
	PPR superior		1
	PPR inferior		0
	Remoção de Sutura		0
	Moldagem inferior		0
	Moldagem Superior		0
	Prótese fixa		0
	Clareamento caseiro		0

Clareamento a Laser	0
Raio-X periapical	18
Curativos	0
Ortodontia	1
Instalação de aparelho	0
Manutenção de aparelho	0
<b>Total de procedimentos</b>	<b>163</b>

#### AFASTAMENTOS POR MOTIVOS DE DOENÇA (Horas-homens-não-trabalhadas)

Afastamentos por Doenças clínico-drúrgicas Ocupacionais	0,00
Afastamentos por Doenças clínico-drúrgicas Não Ocupacionais	2411,57
Afastamento por Acidentes do Trabalho	168,59
Afastamento por causas Odontológicas	131,94
Afastamento por Doenças Infecto-contagiosas e Parasitárias	73,30
<b>Total de Horas-homens-não-trabalhadas</b>	<b>2785,40</b>

Oficina de Saúde  
PP Saúde Ocupacional



UFF - Três Oros  
Praça Rocio Branco, Getulio Vargas - Duque de  
Caxias RJ - CEP: 13.588-000 - Paraná RJ

<b>Medição em Saúde e Medicina do Trabalho</b>		
ABRIL - 2015		
Efetivo médio	CNO	1729
	Subcontratadas	152
<b>MÉDICO</b>		
Exames Clínicos	(Central)	86
	(Contrato)	359
Exames Ocupacionais	Admissonais	27
	Demissionais	254
	Periódicos	56
	Mudança de Função	57
	Retorno ao Trabalho	7
Atendimento a subcontratados		9
Afastados INSS no mês		0
	<b>Total</b>	<b>853</b>
<b>ENFERMAGEM</b>		
Atendimento de Enfermagem no Ambulatório Central		868
Atendimento de Enfermagem Admissonais		96
Atendimento Trabalho Altura e Ambiente Confinado - PA		424
	<b>Total</b>	<b>1390</b>
<b>TREINAMENTOS EM SAÚDE</b>		
Treinamento de Integração	5	Treinamentos
Treinamentos e TDT's em PMPTA E PMPTAC	0	Treinamentos
Treinamentos e TDT's em Primeiros Socorros	4	Treinamentos
Treinamentos de Proteção Auditiva	1	Treinamentos
Treinamentos de Proteção Respiratória	0	Treinamentos
Treinamentos de Risco Biológico	1	Treinamentos
Treinamentos de Ergonomia	3	Treinamentos
Treinamentos e TDT's em Saúde Coletiva	1	Treinamentos
<b>FONOAUDIOLOGIA</b>		
Atendimento Fonoaudiológico Clínico		4
Atendimento Fonoaudiológico Ocupacional		5
Atendimento Fonoaudiológico em campo – inserções, inspeções e treinamentos de Proteção Auditiva do PPA		2
Audiometrias – Ambulatório Central		274
Audiometrias – Ambulatório Admissonal		18
	<b>Total de Audiometrias</b>	<b>292</b>
<b>FSIOTERAPIA</b>		
Avaliação Fisioterapêutica Admissonal		16
Avaliação Fisioterapêutica Ocupacional		8
Avaliação Fisioterapêutica Clínica		12
Atendimento Fisioterapêutico clínico		46
Procedimentos fisioterapêuticos aplicados		183
	<b>Total</b>	<b>265</b>
Atendimento fisioterapêutico de campo – inserções, inspeções e treinamentos de ergonomia do PERGO		6
Atendimento fisioterapêutico de campo – inserções, inspeções e treinamentos de proteção respiratória do PPR		4
<b>EXAMES FUNCIONAIS</b>		
Eletrocardiograma		71
Eletroencefalograma		40
Triagem Oftalmológica		15
Espirometria		89
Radiologia/Imagem		125
Análises Clínicas gerais		437
Análises Toxicológicas		51
Análises Bacteriológicas		4
Pesquisa de Infecto-parasitárias		107
<b>AGENDAMENTO &amp; O2 – Prontuário eletrônico</b>		

Lançamentos no O2 (saúde)/MWD	397		
<b>TRANSPORTE</b>			
Remoções de Ambulância de alta complexidade		0	
Remoções de Ambulância de baixa complexidade		0	
Remoções com veículo leve		0	
Transporte para atendimento em saúde		1	
Transporte aéreo – UTI		0	
<b>EMERGÊNCIAS</b>			
Incidente sem complexidade (NIA)		11	
Simples Atendimento Ambulatorial sem lesões (SAA)		8	
Acidente sem Afastamento com emissão de CAT (ASA)		1	
Acidente com Afastamento com emissão de CAT (ACA)		1	
<b>PACE – Programa de Ações de Controle das Endemias</b>			
Atendimentos a Síndromes Febris		5 caso(s)	
<b>Exames laboratoriais de Triagem e Busca</b>			
Ativa	Diagnóstico de D. Endêmicas	Realizados	Positivos
	Malária	41	0
	D. de Chagas	40	0
	Leishmaniose	0	0
	Tuberculose	6	0
	Dengue	5	2
	Hepatite B	3	0
	Hanseníase	0	0
	Outras	9	0
Vigilância Epidemiológica	NR de Notificações		2
<b>Vigilância Epidemiológica</b>			
	Atendimento a DTV/DNC	Realizados	Positivos
	Malária	5	0
	Dengue	4	2
	Leishmaniose	0	0
	D. de Chagas	0	0
	Filariose	0	0
	Esquistossomose	0	0
	Tuberculose	0	0
	Hanseníase	0	0
	Outras DNC	0	0
<b>Vigilância Epidemiológica</b>			
	Malária	Realizados	Positivos
	Tratamento de malária iniciado em 24h	0	0
	Tratamento de malária iniciado em até 48h	0	—
	Assintomáticos de malária detectados em B.A.	0	—
	LVC de malária em relação aos casos positivos	0	0
<b>Vigilância Epidemiológica</b>			
	Ações Educativas		
	Integrantes sensibilizados sobre as DTV		41
	Atividades desenvolvidas de promoção à saúde		0
	Inspeções e TDT's em Endemias		22
<b>Vigilância Epidemiológica</b>			
	Imunização (Status Vacinal)		
	Febre Amarela		1707
	Tétano/Difteria		189
	Hepatite A		7
	Hepatite B		94
	Outras		591
<b>Vigilância Entomológica</b>			
	Controle seletivo de vetores		
	Cifedouros novos (identificados e georeferenciados)		0
	Borrições residuais		536
	Nebulizações espaciais		8

Obras de manejo ambiental	0
Armadilhas Instaladas	1
Criadouros tratados	8
Vetores Coletados	Formas imaturas 131
	Formas adultas 1
Vetores identificados	(sp) 5

#### FACAS – Plano de Ações de Controle de Animais Sinantrópicos

Inspecões	32
Ações de Combate	32
Ações Educativas	0

#### MEIO AMBIENTE – PRODUTOS QUÍMICOS E RESÍDUOS GERADOS

Vigilância Entomológica	Delagard WG 250	(Borrifação)	0,000 Kg
Controle de Insumos utilizados	Fendona 6 SC – Deltametrina 3C	(Borrifação)	6,780 Litros (L)
	K-Othrine Fog 50 – Deltametrina CE	(Nebulização)	1,860 Litros (L)
	Diesel (preparação de calda)	(Nebulização)	123,000 Litros (L)
	Vectocel G – Bacillus thuringiensis	(Tatam, Graduação)	4,560 Kg
	Teknar – Bacillus thuringiensis israelense	(Tatam, Graduação)	0,000 Litros (L)
	Abate – Temefós	(Tatam, Graduação)	0,500 Kg
	Gasolina (motores de equipamentos)	(Nebulização)	24,600 Litros (L)

PGRSS	Resíduos Gerados PGRSS (A)	20,0 Kg
	Embalagens Vazias de Produtos Químicos (B)	2,0 Kg
	Caixas de perfuro-cortantes (E)	2,0 Caixas (7 L)

Controle de Sinantrópicos	Agita 10 WG	0,300 Kg
	Agita 1 GB	0,500 Kg
	Ratol Granulado GS 50 g	0,000 Kg
	Ratol Parafinado 5 g	0,300 Kg
	Rodilon – Bloco Parafinado	1,756 Kg
	Belfi 20(Armadilha luminosa)	11,000 Unidades
	Temopa	0,000 Litros (L)
Banaticida Imidacloprid (Chemone)	0,000 Kg	

Consumo de Combustíveis para Viaturas de Saúde	Diesel S10	102,9 Litros (L)
	Diesel Comum	75,0 Litros (L)
	Gasolina	161,8 Litros (L)

#### ATENDIMENTO ODONTOLÓGICO

Pessoas atendidas no período	134	
Procedimentos Odontológicos	Aveliações	3
	Raspagem e limpeza	18
	Restaurações	69
	Exodontia	25
	Endodontia	4
	Aplicação tópica de flúor	0
	Aplicação de selante	0
	PT superior	0
	PT inferior	0
	PPR superior	1
	PPR inferior	2
	Remoção de Sutura	0
	Moldagem inferior	0
	Moldagem Superior	0
	Prótese fixa	0
	Clareamento caseiro	1
	Clareamento a Laser	1
	Rato-X periapical	9
	Curativos	0
	Ortodontia	1
	Instalação de aparelho	0
	Manutenção de aparelho	0
	<b>Total de procedimentos</b>	<b>134</b>

#### AFASTAMENTOS POR MOTIVOS DE DOENÇA (Horas-homens-não-trabalhadas)

Afastamentos por Doenças clínico-cirúrgicas Ocupacionais	0,00
Afastamentos por Doenças clínico-cirúrgicas Não Ocupacionais	989,55
Afastamento por Acidentes do Trabalho	146,60
Afastamento por causas Odontológicas	36,65
Afastamento por Doenças infecto-contagiosas e Parasitárias	102,62
<b>Total de Horas-homens-não-trabalhadas</b>	<b>1.275,42</b>

BRUNO M. TROIANI  
 CPF: 043.014.018-10 | e-mail: brunotroiani@brunotroiani.com



WE Telen/PA  
 Avenida Brasil, 1000 - Barra da Lagoa - Zona Rural  
 Caixa Postal 28 - CEP: 71.500-000 - Parauapebas / PA

Medição em Saúde e Medicina do Trabalho		
MAIO - 2015		
Efetivo médio	CNO	1356
	Subcontratadas	106
<b>MÉDICO</b>		
Exames Clínicos	(Central)	24
	(Contrato)	55
Exames Ocupacionais	Admissionais	1
	Demissionais	479
	Periódicos	54
	Mudança de Função	18
	Retorno ao Trabalho	4
Atendimento a subcontratados		0
Afastados INSS no mês		2
	<b>Total</b>	<b>637</b>
<b>ENFERMAGEM</b>		
Atendimento de Enfermagem no Ambulatório Central		676
Atendimento de Enfermagem Admissionais		2
Atendimento Trabalho Altura e Ambiente Confinado - PA		452
	<b>Total</b>	<b>1130</b>
<b>TREINAMENTOS EM SAÚDE</b>		
Treinamento de Integração	3	Treinamentos
Treinamentos e TDT's em FMPTA E PMPTAC	0	Treinamentos
Treinamentos e TDT's em Primeiros Socorros	3	Treinamentos
Treinamentos de Proteção Auditiva	1	Treinamentos
Treinamentos de Proteção Respiratória	0	Treinamentos
Treinamentos de Risco Biológico	0	Treinamentos
Treinamentos de Ergonomia	0	Treinamentos
Treinamentos e TDT's em Saúde Coletiva	4	Treinamentos
<b>FONOAUDIOLÓGIA</b>		
Atendimento Fonoaudiológico Clínico	0	
Atendimento Fonoaudiológico Ocupacional	2	
Atendimento Fonoaudiológico em campo – inserções, inspeções e treinamentos de Proteção Auditiva do PPA	2	
Audiometrias – Ambulatório Central	442	
Audiometrias – Ambulatório Admisional	1	
	<b>Total de Audiometrias</b>	<b>443</b>
<b>FSIOTERAPIA</b>		
Avaliação Fisioterapêutica Admisional	1	
Avaliação Fisioterapêutica Ocupacional	2	
Avaliação Fisioterapêutica Clínica	6	
Atendimento fisioterapêutico clínico	11	
Procedimentos fisioterapêuticos aplicados	50	
	<b>Total</b>	<b>70</b>
Atendimento fisioterapêutico de campo – inserções, inspeções e treinamentos de ergonomia do PERGO	0	
Atendimento fisioterapêutico de campo – inserções, inspeções e treinamentos de proteção respiratória do PPR	0	
<b>EXAMES FUNCIONAIS</b>		
Eletrocardiograma	17	
Eletroencefalograma	3	
Triagem Oftalmológica	2	
Espnometria	55	
Radiologia/Imagem	21	
Análises Clínicas gerais	217	
Análises Toxicológicas	55	
Análises Bacterioscópicas	4	
Pesquisa de Infecto-parasitárias	22	
<b>AGENDAMENTO &amp; O2 – Presbário eletrônico</b>		

Lançamentos no O2 (saúde)/MWD		550		
<b>TRANSPORTE</b>				
Remoções de Ambulância de alta complexidade			1	
Remoções de Ambulância de baixa complexidade			2	
Remoções com veículo leve			0	
Transporte para atendimento em saúde			10	
Transporte aéreo – UTI			0	
<b>EMERGENCIAS</b>				
Incidente sem complexidade (NEA)			12	
Simple Atendimento Ambulatorial sem lesões (SAA)			1	
Acidente sem Afastamento com emissão de CAT (ACA)			2	
Acidente com Afastamento com emissão de CAT (ACA)			2	
<b>PACE – Programa de Ações de Controle das Endemias</b>				
Atendimentos a Síndromes Febris			2 caso(s)	
Exames laboratoriais de Triagem e Busca				
Ativa	Diagnóstico de D. Endêmicas		Realizados	Positivos
	Malária		9	0
	D. de Chagas		7	0
	Leishmaniose		1	1
	Tuberculose		3	0
	Dengue		0	2
	Hepatite B		3	0
	Hanseníase		0	0
	Outras		0	0
	Vigilância Epidemiológica			
	NR de Notificações		2	
Vigilância Epidemiológica				
	Atendimento a DTV/DNC		Realizados	Positivos
	Malária		2	0
	Dengue		0	0
	Leishmaniose		1	1
	D. de Chagas		0	0
	Filariose		0	0
	Esquistossomose		0	0
	Tuberculose		0	0
	Hanseníase		0	0
	Outras DNC		0	0
Vigilância Epidemiológica				
	Malária		Realizados	Positivos
	Tratamento de malária iniciado em 24h		0	0
	Tratamento de malária iniciado em até 48h		0	—
	Assintomáticos de malária detectados em B.A.		0	—
	LVC de malária em relação aos casos positivos		0	0
Vigilância Epidemiológica				
	Ações Educativas			
	Integrantes sensibilizados sobre as DTV			0
	Atividades desenvolvidas de promoção à saúde			0
Inspeções e TDT's em Endemias			3	
Vigilância Epidemiológica				
	Imunização (Status Vacinal)			
	Febre Amarela			1326
	Tétano/Difteria			381
	Hepatite A			2
	Hepatite B			71
	Outras			543
Vigilância Entomológica				
	Controle seletivo de vetores			
	Créditos novos (identificados e georeferenciados)			0
	Borrifações residuais			0
Borrifações especiais			0	

Obras de manejo ambiental	0
Armadilhas instaladas	6
Criatórios tratados	10
Vetores Coletados	Formas imaturas 126
	Formas adultas 6
Vetores Identificados	(sp) 6
<b>PACAS – Plano de Ações de Controle de Animais Sinantrópicos</b>	
Inspecões	12
Ações de Combate	75
Ações Educativas	0
<b>MEIO AMBIENTE – PRODUTOS QUÍMICOS E RESÍDUOS GERADOS</b>	
Vigilância Entomológica	Deltagard WG 250 (Borrifação) 0,000 Kg
Controle de Insumos utilizados	Fendona 6 SC – Deltametrina 3C (Borrifação) 0,170 Litros (L)
	K-Othrine Fog 50 – Deltametrina CE (Nebulização) 0,000 Litros (L)
	Diesel (preparação de calda) (Nebulização) 0,000 Litros (L)
	Vectoles G – Bacillus sphaericus (Tratam. Gladauros) 5,100 Kg
	Telmor – Bacillus thuringiensis israelense (Tratam. Gladauros) 0,000 Litros (L)
	Abate – Temefós (Tratam. Gladauros) 0,000 kg
	Gasolina (motores de equipamentos) (Nebulização) 0,000 Litros (L)
<b>PGRSS</b>	
	Resíduos Gerados PGRSS (A) 15,0 Kg
	Embalagens Vazias de Produtos Químicos (B) 3,0 Kg
	Caixas de perfuro-cortantes (E) 2,0 Caixas (7 L)
<b>Controle de Sinantrópicos</b>	
	Agita 10 WG 0,300 Kg
	Agita 1 GB 0,480 Kg
	Ratol Granulado GS 50 g 0,000 Kg
	Ratol Parafinado 5 g 0,980 Kg
	Rodilon – Bloco Parafinado 0,000 Kg
	Iteff p/Armadilha luminosa 11,000 Unidades
	Temope 0,340 Litros (L)
	Baraticida Imidacloprid (Chemone) 0,000 Kg
<b>Consumo de Combustíveis para Viaturas de Saúde</b>	
	Diesel S10 88,3 Litros (L)
	Diesel Comum 82,5 Litros (L)
	Gasolina 393,6 Litros (L)
<b>ATENDIMENTO ODONTOLÓGICO</b>	
Pessoas atendidas no período 86	
Procedimentos Odontológicos	
	Avaliações 1
	Respiagem e limpeza 11
	Restaurações 24
	Exodontia 5
	Endodontia 0
	Aplicação tópica de flúor 0
	Aplicação de selante 0
	PI superior 0
	PI inferior 0
	PIR superior 0
	PIR inferior 0
	Remoção de Sutura 0
	Moldagem inferior 0
	Moldagem Superior 0
	Prótese fixa 0
	Clareamento caseiro 0
	Clareamento a Laser 1
	Esboço periplaical 1
	Curativos 0
	Ortodontia 43
	Instalação de aparelho 0
	Manutenção de aparelho 0
	<b>Total de procedimentos 86</b>

<b>AFASTAMENTOS POR MOTIVOS DE DOENÇA (Horas-homens-não-trabalhadas)</b>	
Afastamentos por Doenças clínico-drúrgicas Ocupacionais	0,00
Afastamentos por Doenças clínico-drúrgicas Não Ocupacionais	1671,24
Afastamento por Acidentes do Trabalho	205,24
Afastamento por causas Odontológicas	58,64
Afastamento por Doenças infecto-contagiosas e Parasitárias	58,64
<b>Total de Horas-homens-não-trabalhadas</b>	<b>1993,76</b>

Valéria R. Nogueira  
 RP 30438-03/2007/04  
 vrb@med.com.br



WE Tópicos Ponto  
 Avenida Brasil 6000, 01060-000 - Jd. Paulista  
 Caixa Postal 35 - CEP - 13.050-100 - Piracicaba / SP



Medição em Saúde e Medicina do Trabalho		
JUNHO - 2015		
Efetivo médio	CNO	1026
	Subcontratadas	60
<b>MÉDICO</b>		
Exames Clínicos	(Central)	20
	(Contrato)	107
Exames Ocupacionais	Admissonais	0
	Demissionais	217
	Periódicos	40
	Mudança de função	10
	Retorno ao Trabalho	5
Atendimento a subcontratados		1
Afastados INSS no mês		0
	<b>Total</b>	<b>400</b>
<b>ENFERMAGEM</b>		
Atendimento de Enfermagem no Ambulatório Central		675
Atendimento de Enfermagem Admissonais		0
Atendimento Trabalho Altura e Ambiente Confinado - PA		38
	<b>Total</b>	<b>713</b>
<b>TREINAMENTOS EM SAÚDE</b>		
Treinamento de Integração	2	Treinamentos
Treinamentos e TDT's em PMPTA E PMPTAC	0	Treinamentos
Treinamentos e TDT's em Primeiros Socorros	3	Treinamentos
Treinamentos de Proteção Auditiva	1	Treinamentos
Treinamentos de Proteção Respiratória	0	Treinamentos
Treinamentos de Risco Biológico	0	Treinamentos
Treinamentos de Ergonomia	0	Treinamentos
Treinamentos e TDT's em Saúde Coletiva	3	Treinamentos
<b>FONOAUDIOLÓGIA</b>		
Atendimento Fonoaudiológico Clínico		0
Atendimento Fonoaudiológico Ocupacional		2
Atendimento Fonoaudiológico em campo – Inserções, inspeções e treinamentos de Proteção Auditiva do PPA		1
Audiometrias – Ambulatório Central		148
Audiometrias – Ambulatório Admissonal		0
	<b>Total de Audiometrias</b>	<b>148</b>
<b>FISIOTERAPIA</b>		
Avaliação Fisioterapêutica Admissonal		0
Avaliação Fisioterapêutica Ocupacional		0
Avaliação Fisioterapêutica Clínica		0
Atendimento fisioterapêutico clínico		0
Procedimentos fisioterapêuticos aplicados		0
	<b>Total</b>	<b>0</b>
Atendimento fisioterapêutico de campo – inserções, inspeções e treinamentos de ergonomia do PERGO		0
Atendimento fisioterapêutico de campo – inserções, inspeções e treinamentos de proteção respiratória do PPR		0
<b>EXAMES FUNCIONAIS</b>		
Eletrocardiograma		21
Eletroencefalograma		1
Triagem Oftalmológica		0
Espimetria		41
Radiologia/Imagem		6
Análises Clínicas gerais		145
Análises Toxicológicas		36
Análises Bacteriológicas		0
Pesquisa de Infecto-parasitárias		6
<b>AGENDAMENTO &amp; C2 – Prontuário eletrônico</b>		

Lançamentos no C2 (saúde)/MWD		277	
<b>TRANSPORTE</b>			
Remoções de Ambulância de alta complexidade		3	
Remoções de Ambulância de baixa complexidade		0	
Remoções com veículo leve		0	
Transporte para atendimento em saúde		4	
Transporte aéreo – UTI		0	
<b>EMERGÊNCIAS</b>			
Incidente sem complexidade (NEA)		8	
Simples Atendimento Ambulatorial sem lesões (SAA)		2	
Acidente sem Afastamento com emissão de CAT (ASA)		0	
Acidente com Afastamento com emissão de CAT (ACA)		2	
<b>FACE – Programa de Ações de Controle das Endemias</b>			
Atendimentos a Síndromes Febris		2 caso(s)	
<b>Exames laboratoriais de Triagem e Busca</b>			
	Diagnóstico de D. Endêmicas	Realizados	Positivos
Ativa	Malária	2	0
	D. de Chagas	1	0
	Leishmaniose	1	0
	Tuberculose	2	0
	Dengue	0	0
	Hepatite B	0	0
	Hanseníase	0	0
	Outras	0	0
Vigilância Epidemiológica	NR de Notificações		<b>2</b>
<b>Vigilância Epidemiológica</b>			
	Atendimento a DTV/DNC	Realizados	Positivos
	Malária	2	0
	Dengue	0	0
	Leishmaniose	0	0
	D. de Chagas	0	0
	Filariose	0	0
	Esquistossomose	0	0
	Tuberculose	0	0
	Hanseníase	0	0
	Outras DNC	0	0
Vigilância Epidemiológica	Malária	Realizados	Positivos
	Tratamento de malária iniciado em 24h	0	0
	Tratamento de malária iniciado em até 48h	0	—
	Assintomáticos de malária detectados em B.A.	0	—
	LVC de malária em relação aos casos positivos	0	0
Vigilância Epidemiológica	Ações Educativas		
	Integrantes sensibilizados sobre as DTV		0
	Atividades desenvolvidas de promoção à saúde		0
	Inspeções e TDT's em Endemias		0
Vigilância Epidemiológica	Imunização (Status Vacinal)		
	Febre Amarela		350
	Tétano/Difteria		376
	Hepatite A		2
	Hepatite B		29
	Outras		350
Vigilância Entomológica	Controle seletivo de vetores		
	Criadouros novos (identificados e georreferenciados)		0
	Borrifações residuais		0
	Nebulizações espaciais		9

Obras de manejo ambiental	0
Armadilhas Instaladas	8
Criadouros tratados	12
Vetores Coletados	Formas imaturas 135
	Formas aladas 6
Vetores identificados	(sp) 5
<b>PACAS – Plano de Ações de Controle de Animais Sinantrópicos</b>	
Inspeções	10
Ações de Combate	66
Ações Educativas	0
<b>MEIO AMBIENTE – PRODUTOS QUÍMICOS E RESÍDUOS GERADOS</b>	
Vigilância Entomológica	Deltagard WG 250 (Borrifação) 0,000 Kg
Controle de Insumos utilizados	Fendona 6 SC – Deltametrina SC (Borrifação) 0,000 Litros (L)
	K-Othrine Fog 50 – Deltametrina CE (Nebulização) 6,790 Litros (L)
	Diesel (preparação de calda) (Nebulização) 380,000 Litros (L)
	Vectores G – Bacillus sphaericus (Tratam. Criadouros) 4,400 Kg
	Teknar – Bacillus thuringiensis israelense (Tratam. Criadouros) 3,000 Litros (L)
	Abate - Temefós (Tratam. Criadouros) 0,500 kg
	Gasolina (motores de equipamentos) (Nebulização) 69,400 Litros (L)
<b>PGRSS</b>	
	Resíduos Gerados PGRSS (A) 5,2 Kg
	Embalagens Vazias de Produtos Químicos (B) 0,0 Kg
	Caixas de perfuro-cortantes (E) 1,0 Caixas (7 L)
<b>Controle de Sinantrópicos</b>	
	Agita 10 WG 0,800 Kg
	Agita 1 GB 0,420 Kg
	Ratol Granulado 02 50 g 0,000 Kg
	Ratol Parafinado 5 g 0,000 Kg
	Rodillon – Bloco Parafinado 3,000 Kg
	Jeffil p/Armadilha luminosa 11,000 Unidades
	Tenopa 0,170 Litros (L)
	Beractida imidacloprid (Chemone) 0,000 Kg
<b>Consumo de Combustíveis para Viaturas de Saúde</b>	
	Diesel S10 122,73 Litros (L)
	Diesel Comum 90,9 Litros (L)
	Gasolina 234,76 Litros (L)
<b>ATENDIMENTO ODONTOLÓGICO</b>	
Pessoas atendidas no período	0
Procedimentos Odontológicos	Avulsões 0
	Raspagem e limpeza 0
	Restaurações 0
	Endodontia 0
	Aplicação tópica de flúor 0
	Aplicação de selante 0
	PT superior 0
	PT inferior 0
	PPR superior 0
	PPR inferior 0
	Remoção de Sutura 0
	Moldagem inferior 0
	Moldagem Superior 0
	Prótese fixa 0
	Clareamento caseiro 0
	Clareamento a Laser 0
	Bato-X periplaical 0
	Curativos 0
	Ortodontia 0
	Instalação de aparelho 0
	Manutenção de aparelho 0
	<b>Total de procedimentos 0</b>

<b>AFASTAMENTOS POR MOTIVOS DE DOENÇA (Hora-homens-não-trabalhadas)</b>	
Afastamentos por Doenças clínico-drúrgicas Ocupacionais	0,00
Afastamentos por Doenças clínico-drúrgicas Não Ocupacionais	1563,29
Afastamento por Acidentes do Trabalho	454,46
Afastamento por causas Odontológicas	14,66
Afastamento por Doenças infecto-contagiosas e Parasitárias	0,00
<b>Total de Horas-homens-não-trabalhadas</b>	<b>2030,41</b>

Walter R. Yoshida  
PP Saúde Ocupacional  
P07040300000101



LINE Telen Para  
Fornecedores: 0800-0700000 - 24hrs  
Call Center 01-029 - 34.000.000 - Paraty RJ

Medição em Saúde e Medicina do Trabalho		
JULHO - 2015		
Efetivo médio	CNO	782
	Subcontratadas	35
<b>MÉDICO</b>		
Exames Clínicos	[Central]	30
	[Contrato]	315
Exames Ocupacionais	Admissionais	8
	Demissionais	268
	Periódicos	34
	Mudança de Função	28
	Retorno ao Trabalho	3
Atendimento a subcontratados		0
Afastados INSS no mês		4
	<b>Total</b>	<b>690</b>
<b>ENFERMAGEM</b>		
Atendimento de Enfermagem no Ambulatório Central		128
Atendimento de Enfermagem Admissionais		21
Atendimento Trabalho Altura e Ambiente Confinado - PA		400
	<b>Total</b>	<b>549</b>
<b>TREINAMENTOS EM SAÚDE</b>		
Treinamento de Integração	2	Treinamentos
Treinamentos e TDT's em PMPTA E PMPTAC	0	Treinamentos
Treinamentos e TDT's em Primeiros Socorros	0	Treinamentos
Treinamentos de Proteção Auditiva	0	Treinamentos
Treinamentos de Proteção Respiratória	0	Treinamentos
Treinamentos de Risco Biológico	0	Treinamentos
Treinamentos de Ergonomia	0	Treinamentos
Treinamentos e TDT's em Saúde Coletiva	5	Treinamentos
<b>FONOAUDILOGIA</b>		
Atendimento Fonoaudiológico Clínico	0	
Atendimento Fonoaudiológico Ocupacional	0	
Atendimento Fonoaudiológico em campo – Insuções, Inspeções e treinamentos de Proteção Auditiva do PPA	0	
Audiometrias – Ambulatório Central	276	
Audiometrias – Ambulatório Admissional	7	
	<b>Total de Audiometrias</b>	<b>283</b>
<b>FISIOTERAPIA</b>		
Avaliação Fisioterapêutica Admissional	0	
Avaliação Fisioterapêutica Ocupacional	0	
Avaliação Fisioterapêutica Clínica	0	
Atendimento fisioterapêutico clínico	0	
Procedimentos fisioterapêuticos aplicados	0	
	<b>Total</b>	<b>0</b>
Atendimento fisioterapêutico de campo – inserções, inspeções e treinamentos de ergonomia do PERGO	0	
Atendimento fisioterapêutico de campo – inserções, inspeções e treinamentos de proteção respiratória do PPR	0	
<b>EXAMES FUNCIONAIS</b>		
Electrocardiograma	15	
Electroencefalograma	2	
Triagem Oftalmológica	7	
Espirometria	55	
Radiologia/Imagem	39	
Análises Clínicas gerais	187	
Análises Toxicológicas	24	
Análises Bacteriológicas	1	
Pesquisa de Infecto-parasitárias	9	
<b>AGENDAMENTO &amp; O2 – Prontuário eletrônico</b>		

Lançamentos no O2 (saúde)/MWD		326
<b>TRANSPORTE</b>		
Remoções de Ambulância de alta complexidade		0
Remoções de Ambulância de baixa complexidade		0
Remoções com veículo leve		0
Transporte para atendimento em saúde		4
Transporte aéreo – UTI		0
<b>EMERGENÇAS</b>		
Incidente sem complexidade (NEA)		2
Simple Atendimento Ambulatorial sem lesões (SAA)		3
Acidente sem Afastamento com emissão de CAT (ACA)		0
Acidente com Afastamento com emissão de CAT (ACA)		3
<b>FACE – Programa de Ações de Controle das Endemias</b>		
Atendimentos a Síndromes Febris		0 caso(s)
Exames laboratoriais de Triagem e Busca		
Ativa	Diagnóstico de D. Endêmicas	Realizados Positivos
	Malária	7 0
	D. de Chagas	0 0
	Leishmaniose	0 0
	Tuberculose	1 0
	Dengue	1 0
	Hepatite B	0 0
	Hanseníase	0 0
	Outras	0 0
Vigilância Epidemiológica	NR de Notificações	1
Vigilância Epidemiológica		
	Atendimento a DTV/DNC	Realizados Positivos
	Malária	0 0
	Dengue	1 0
	Leishmaniose	0 0
	D. de Chagas	0 0
	Filariose	0 0
	Esquistossomose	0 0
	Tuberculose	0 0
	Hanseníase	0 0
	Outras DNC	0 0
Vigilância Epidemiológica	Malária	Realizados Positivos
	Tratamento de malária iniciado em 24h	0 0
	Tratamento de malária iniciado em até 48h	0 —
	Assintomáticos de malária detectados em B.A.	0 —
	LVC de malária em relação aos casos positivos	0 0
Vigilância Epidemiológica	Ações Educativas	
	Integrantes sensibilizados sobre as DTV	0
	Atividades desenvolvidas de promoção à saúde	0
	Inspeções e TDT's em Endemias	0
Vigilância Epidemiológica	Imunização (Status Vacinal)	
	Febre Amarela	650
	Tétano/Difteria	300
	Hepatite A	2
	Hepatite B	27
	Outras	280
Vigilância Entomológica	Controle seletivo de vetores	
	Cifoduros novos (identificados e georeferenciados)	0
	Borrifações residuais	2
	Nebulizações especiais	0

Obras de manejo ambiental		0
Armadilhas Instaladas		0
Criadouros tratados		0
Vetores Coletados	Formas imaturas	11
	Formas aladas	0
Vetores Identificados	(sp)	2
<b>PACAS – Plano de Ações de Controle de Animais Sinantrópicos</b>		
Inspecões		9
Ações de Combate		34
Ações Educativas		0
<b>MEIO AMBIENTE – PRODUTOS QUÍMICOS E RESÍDUOS GERADOS</b>		
Vigilância Entomológica	Deltagend WG 250 (Borrifação)	0,000 Kg
Controle de Insumos utilizados	Fendona 6 SC – Deltametrina 3C (Borrifação)	1,870 Litros (L)
	K-Othrine Fog 50 – Deltametrina CE (Nebulização)	5,960 Litros (L)
	Diesel (preparação de calda) (Nebulização)	299,000 Litros (L)
	Vectoles G – Bacillus sphaericus (Tratam. Giadouras)	0,000 Kg
	Teknar – Bacillus thuringiensis israelense (Tratam. Giadouras)	0,000 Litros (L)
	Abate – Temefós (Tratam. Giadouras)	0,000 Kg
	Gasolina (motores de equipamentos) (Nebulização)	59,800 Litros (L)
<b>PGRSS</b>		
	Resíduos Gerados PGRSS (A)	10,0 Kg
	Embalagens Vazias de Produtos Químicos (B)	6,0 Kg
	Caixas de perfuro-cortantes (E)	2,0 Caixas (7 L)
<b>Controle de Sinantrópicos</b>		
	Agita 10 WG	0,800 Kg
	Agita 1 GB	0,260 Kg
	Ratol Granulado GS 50 g	0,500 Kg
	Ratol Parafinado 5 g	0,000 Kg
	Rodilon – Bico Parafinado	3,510 Kg
	Beff p/Armadilha luminosa	11,000 Unidades
	Tempo	3,570 Litros (L)
	Inseticida Imidacoprid (Chemone)	0,000 Kg
<b>Consumo de Combustíveis para Viaturas de Saúde</b>		
	Diesel 510	44,68 Litros (L)
	Diesel Comum	109,59 Litros (L)
	Gasolina	126,12 Litros (L)
<b>ATENDIMENTO ODONTOLÓGICO</b>		
Pessoas atendidas no período		0
Procedimentos Odontológicos	Avaliações	0
	Aspagem e limpeza	0
	Restaurações	0
	Exodontia	0
	Endodontia	0
	Aplicação tópica de flúor	0
	Aplicação de selante	0
	PT superior	0
	PT inferior	0
	PRR superior	0
	PRR inferior	0
	Remoção de Sutura	0
	Moldagem inferior	0
	Moldagem Superior	0
	Prótese fixa	0
	Clareamento caseiro	0
	Clareamento a Laser	0
	Rato-X periapical	0
	Curativos	0
	Ortodontia	0
	Instalação de aparelho	0
	Manutenção de aparelho	0
	<b>Total de procedimentos</b>	<b>0</b>

<b>AFASTAMENTOS POR MOTIVOS DE DOENÇA (horas-homem-não-trabalhadas)</b>	
Afastamentos por Doenças clínico-cirúrgicas Ocupacionais	0,00
Afastamentos por Doenças clínico-cirúrgicas Não Ocupacionais	1180,13
Afastamento por Acidentes do Trabalho	36,65
Afastamento por causas Odontológicas	7,33
Afastamento por Doenças Infecto-contagiosas e Parasitárias	0,00
<b>Total de Horas-homem-não-trabalhadas</b>	<b>1224,11</b>
	

Medição em Saúde e Medicina do Trabalho		
AGOSTO - 2015		
Efetivo médio	CNO	577
	Subcontratadas	29
<b>MÉDICO</b>		
Exames Clínicos	(Central)	13
	(Contrato)	254
Exames Ocupacionais	Admissionais	0
	Demissionais	150
	Periódicos	63
	Mudança de Função	23
	Retorno ao Trabalho	2
Atendimento a subcontratados		0
Afastados INSS no mês		5
	<b>Total</b>	<b>510</b>
<b>ENFERMAGEM</b>		
Atendimento de Enfermagem no Ambulatório Central		56
Atendimento de Enfermagem Admissionais		0
Atendimento Trabalho Altura e Ambiente Confinado - PA		324
	<b>Total</b>	<b>380</b>
<b>TREINAMENTOS EM SAÚDE</b>		
Treinamento de Integração	0	Treinamentos
Treinamentos e TDT's em PMPTA E PMPTAC	0	Treinamentos
Treinamentos e TDT's em Primeiros Socorros	1	Treinamentos
Treinamentos de Proteção Auditiva	0	Treinamentos
Treinamentos de Proteção Respiratória	0	Treinamentos
Treinamentos de Risco Biológico	0	Treinamentos
Treinamentos de Ergonomia	0	Treinamentos
Treinamentos e TDT's em Saúde Coletiva	6	Treinamentos
<b>FONOAUDILOGIA</b>		
Atendimento Fonoaudiológico Clínico	0	
Atendimento Fonoaudiológico Ocupacional	0	
Atendimento Fonoaudiológico em campo – Inspeções, Inspeções e treinamentos de Proteção Auditiva do PPA	1	
Audiometrias – Ambulatório Central	195	
Audiometrias – Ambulatório Admissional	0	
	<b>Total de Audiometrias</b>	<b>195</b>
<b>FISIOTERAPIA</b>		
Avaliação Fisioterapêutica Admissional	0	
Avaliação Fisioterapêutica Ocupacional	0	
Avaliação Fisioterapêutica Clínica	0	
Atendimento fisioterapêutico clínico	0	
Procedimentos fisioterapêuticos aplicados	0	
	<b>Total</b>	<b>0</b>
Atendimento fisioterapêutico de campo – inserções, inspeções e treinamentos de ergonomia do PERGO	0	
Atendimento fisioterapêutico de campo – inserções, inspeções e treinamentos de proteção respiratória do PPR	0	
<b>EXAMES FUNCIONAIS</b>		
Electrocardiograma	24	
Electroencefalograma	4	
Triagem Oftalmológica	0	
Espirometria	40	
Radiologia/Imagem	8	
Análises Clínicas gerais	176	
Análises Toxicológicas	35	
Análises Bacteriológicas	13	
Pesquisa de Infecto-parasitárias	17	
<b>AGENDAMENTO &amp; O2 – Prontuário eletrônico</b>		

Leitamentos no O2 (saúde)/MWD		242	
<b>TRANSPORTE</b>			
Remoções de Ambulância de alta complexidade		0	
Remoções de Ambulância de baixa complexidade		0	
Remoções com veículo leve		0	
Transporte para atendimento em saúde		0	
Transporte aéreo – UTI		0	
<b>EMERGÊNCIAS</b>			
Incidente sem complexidade (NEA)		3	
Simples Atendimento Ambulatorial sem lesões (SAA)		3	
Acidente sem Afastamento com emissão de CAT (ACA)		0	
Acidente com Afastamento com emissão de CAT (ACA)		3	
<b>PACE – Programa de Ações de Controle das Endemias</b>			
Atendimentos a Síndromes Febris		1 caso(s)	
<b>Exames laboratoriais de Triagem e Busca</b>			
	Diagnóstico de D. Endêmicas	Realizados	Positivos
Ativa	Malária	2	0
	D. de Chagas	1	0
	Leishmaniose	0	0
	Tuberculose	5	0
	Dengue	1	0
	Hepatite B	1	0
	Hanseníase	0	0
	Outras	4	0
Vigilância Epidemiológica	Nº de Notificações		1
<b>Vigilância Epidemiológica</b>			
	Atendimento a DTU/DNC	Realizados	Positivos
	Malária	1	0
	Dengue	0	0
	Leishmaniose	0	0
	D. de Chagas	0	0
	Filariose	0	0
	Esquistossomose	0	0
	Tuberculose	0	0
	Hanseníase	1	1
	Outras DNC	0	0
Vigilância Epidemiológica	Malária	Realizados	Positivos
	Tratamento de malária iniciado em até 24h	0	0
	Tratamento de malária iniciado em até 48h	0	—
	Assintomáticos de malária detectados em B.A.	0	—
	LVC de malária em relação aos casos positivos	0	0
Vigilância Epidemiológica	Ações Educativas		
	Integrantes sensibilizados sobre as DTU		0
	Atividades desenvolvidas de promoção à saúde		0
	Inspeções e TDT's em Endemias		0
Vigilância Epidemiológica	Imunização (Status Vacinal)		
	Febre Amarela		504
	Tétano/Difteria		280
	Hepatite A		2
	Hepatite B		22
	Outras		189
Vigilância Entomológica	Controle seletivo de vetores		
	Criadouros novos (identificados e georeferenciados)		0
	Borrifações residuais		2
	Nebulizações especiais		0

Obras de manejo ambiental		0
Armadilhas Instaladas		0
Criadouros tratados		0
Vetores Coletados	Formas imaturas	0
	Formas aladas	0
Vetores Identificados	(sp)	0
<b>PACAS – Plano de Ações de Controle de Animais Sinantrópicos</b>		
Inspecões		0
Ações de Combate		0
Ações Educativas		0
<b>MEIO AMBIENTE – PRODUTOS QUÍMICOS E RESÍDUOS GERADOS</b>		
Vigilância Entomológica	Deltagend WG 250 (Borrifação)	0,000 Kg
Controle de Insumos utilizados	Fendona 6 SC – Deltametrina 3C (Borrifação)	0,000 Litros (L)
	K-Othrine Fog 50 – Deltametrina CE (Nebulização)	0,000 Litros (L)
	Diesel (preparação de calda) (Nebulização)	0,000 Litros (L)
	Vectores G – Bacillus sphaericus (Tratam. Glaciouros)	0,000 Kg
	Teknar – Bacillus thuringiensis israelense (Tratam. Glaciouros)	0,000 Litros (L)
	Abate – Temefós (Tratam. Glaciouros)	0,000 Kg
	Gasolina (motores de equipamentos) (Nebulização)	0,000 Litros (L)
PGRSS	Resíduos Gerados PGRSS (A)	18,0 Kg
	Embalagens Vazias de Produtos Químicos (B)	13,0 Kg
	Caixas de perfuro-cortantes (E)	1,0 Caixa (7 L)
Controle de Sinantrópicos	Agita 10 WG	0,000 Kg
	Agita 1 GB	0,000 Kg
	Ratol Granulado GS 50 g	0,000 Kg
	Ratol Parafinado 5 g	0,000 Kg
	Rodilon – Bico Parafinado	0,000 Kg
	Beff p/Armadilha luminosa	0,000 Unidades
	Tempe	0,000 Litros (L)
	Barietilde Imidacloprid (Chemone)	0,000 Kg
Consumo de Combustíveis para Viaturas de Saúde	Diesel 510	0,00 Litros (L)
	Diesel Comum	102,82 Litros (L)
	Gasolina	111,83 Litros (L)
<b>ATENDIMENTO ODONTOLÓGICO</b>		
Pessoas atendidas no período		0
Procedimentos Odontológicos	Avaliações	0
	raspagem e limpeza	0
	restaurações	0
	Endodontia	0
	Endodontia	0
	Aplicação tópica de flúor	0
	Aplicação de selante	0
	PT superior	0
	PT Inferior	0
	PPR superior	0
	PPR Inferior	0
	Remoção de Sutura	0
	Moldagem Inferior	0
	Moldagem Superior	0
	Prótese fixa	0
	Clareamento caseiro	0
	Clareamento a Laser	0
	Raio-X periapical	0
	Curativos	0
	Ortodontia	0
	Instalação de aparelho	0
	Manutenção de aparelho	0
	<b>Total de procedimentos</b>	<b>0</b>

<b>AFASTAMENTOS POR MOTIVOS DE DOENÇA (horas-homens-não-trabalhadas)</b>	
Afastamentos por Doenças clínico-cirúrgicas Ocupacionais	0,00
Afastamentos por Doenças clínico-cirúrgicas Não Ocupacionais	212,57
Afastamento por Acidentes do Trabalho	337,18
Afastamento por causas Odontológicas	0,00
Afastamento por Doenças Infecto-contagiosas e Parasitárias	0,00
<b>Total de Horas-homens-não-trabalhadas</b>	<b>549,75</b>
	

<b>Medição em Saúde e Medicina do Trabalho</b>		
SETEMBRO - 2015		
Efetivo médio	CNO	457
	Subcontratadas	19
<b>MÉDICO</b>		
Exames Clínicos	[Central]	13
	[Contrato]	31
Exames Ocupacionais	Admissionais	4
	Demissionais	102
	Periódicos	72
	Mudança de função	9
	Retorno ao Trabalho	6
Atendimento a subcontratados		0
Afastados INSS no mês		0
	<b>Total</b>	<b>237</b>
<b>ENFERMAGEM</b>		
Atendimento de Enfermagem no Ambulatório Central		96
Atendimento de Enfermagem Admissionais		4
Atendimento Trabalho Altura e Ambiente Confinado - PA		216
	<b>Total</b>	<b>316</b>
<b>TREINAMENTOS EM SAÚDE</b>		
Treinamento de Integração	1	Treinamentos
Treinamentos e TDT's em PMPTA E PMPTAC	0	Treinamentos
Treinamentos e TDT's em Primeiros Socorros	1	Treinamentos
Treinamentos de Proteção Auditiva	0	Treinamentos
Treinamentos de Proteção Respiratória	0	Treinamentos
Treinamentos de Risco Biológico	0	Treinamentos
Treinamentos de Ergonomia	0	Treinamentos
Treinamentos e TDT's em Saúde Coletiva	2	Treinamentos
<b>FONOAUDILOGIA</b>		
Atendimento Fonoaudiológico Clínico		0
Atendimento Fonoaudiológico Ocupacional		0
Atendimento Fonoaudiológico em campo – Insuções, Inspeções e treinamentos de Proteção Auditiva do PPA		0
Audiometrias – Ambulatório Central		154
Audiometrias – Ambulatório Admissional		4
	<b>Total de Audiometrias</b>	<b>158</b>
<b>FISIOTERAPIA</b>		
Avaliação Fisioterapêutica Admissional		0
Avaliação Fisioterapêutica Ocupacional		0
Avaliação Fisioterapêutica Clínica		0
Atendimento fisioterapêutico clínico		0
Procedimentos fisioterapêuticos aplicados		0
	<b>Total</b>	<b>0</b>
Atendimento fisioterapêutico de campo – inserções, inspeções e treinamentos de ergonomia do PERGO		0
Atendimento fisioterapêutico de campo – inserções, inspeções e treinamentos de proteção respiratória do PPR		0
<b>EXAMES FUNCIONAIS</b>		
Electrocardiograma		68
Electroencefalograma		23
Triagem Oftalmológica		4
Espirometria		91
Radiologia/Imagem		18
Análises Clínicas gerais		271
Análises Toxicológicas		59
Análises Bacteriológicas		4
Pesquisa de Infecto-parasitárias		14
<b>AGENDAMENTO &amp; O2 – Prontuário eletrônico</b>		

Lançamentos no O2 (saúde)/MWD		201	
<b>TRANSPORTE</b>			
Remoções de Ambulância de alta complexidade		1	
Remoções de Ambulância de baixa complexidade		0	
Remoções com veículo leve		0	
Transporte para atendimento em saúde		3	
Transporte aéreo – UTI		0	
<b>EMERGÊNCIAS</b>			
Incidente sem complexidade (NEA)		4	
Simple Atendimento Ambulatorial sem lesões (SAA)		5	
Acidente sem Afastamento com emissão de CAT (ACA)		2	
Acidente com Afastamento com emissão de CAT (ACA)		0	
<b>PACE – Programa de Ações de Controle das Endemias</b>			
Atendimentos a Síndromes Febris		1 caso(s)	
<b>Exames laboratoriais de Triagem e Busca</b>			
	Diagnóstico de D. Endêmicas	Realizados	Positivos
Ativa	Malária	5	0
	D. de Chagas	4	0
	Leishmaniose	0	0
	Tuberculose	2	0
	Dengue	1	0
	Hepatite B	0	0
	Hanseníase	0	0
	Outras	0	0
<b>Vigilância Epidemiológica</b>			
	NR de Notificações		1
<b>Vigilância Epidemiológica</b>			
	Atendimento a DTV/DNC	Realizados	Positivos
	Malária	1	0
	Dengue	0	0
	Leishmaniose	0	0
	D. de Chagas	0	0
	Filariose	0	0
	Esquistossomose	0	0
	Tuberculose	1	0
	Hanseníase	0	0
	Outras DNC	0	0
<b>Vigilância Epidemiológica</b>			
	Malária	Realizados	Positivos
	Tratamento de malária iniciado em 24h	0	0
	Tratamento de malária iniciado em até 48h	0	—
	Assintomáticos de malária detectados em B.A.	0	—
	LVC de malária em relação aos casos positivos	0	0
<b>Vigilância Epidemiológica</b>			
	Ações Educativas		
	Integrantes sensibilizados sobre as DTV		0
	Atividades desenvolvidas de promoção à saúde		0
	Inspeções e TDT's em Endemias		0
<b>Vigilância Epidemiológica</b>			
	Imunização (Status Vacinal)		
	Febre Amarela		339
	Tétano/Difteria		165
	Hepatite A		0
	Hepatite B		15
	Outras		150
<b>Vigilância Entomológica</b>			
	Controle seletivo de vetores		
	Criadouros novos (identificados e georeferenciados)		0
	Borrifações residuais		0
	Borrifações especiais		0

Obras de manejo ambiental	0
Armadilhas instaladas	0
Criadouros tratados	0
Vetores Coletados	Formas Imaturas 0
	Formas adultas 0
Vetores Identificados	(sp) 0

#### PACAS – Plano de Ações de Controle de Animais Sinantrópicos

Inspecões	0
Ações de Combate	0
Ações Educativas	0

#### MEIO AMBIENTE – PRODUTOS QUÍMICOS E RESÍDUOS GERADOS

Vigilância Entomológica	Deltagard WG 250	(Borrifação)	0,000 Kg
Controle de Insumos utilizados	Fendone S SC – Deltametrina SC	(Borrifação)	0,000 Litros (L)
	E-Othrine Fog 50 – Deltametrina CE	(Nebulização)	0,000 Litros (L)
	Diesel (preparação de calda)	(Nebulização)	0,000 Litros (L)
	Vectocel G – Bacillus sphaericus	(Tratam. Criadouros)	0,000 Kg
	Teknar – Bacillus thuringiensis israelense	(Tratam. Criadouros)	0,000 Litros (L)
	Abate - Temefós	(Tratam. Criadouros)	0,000 kg
	Gasolina (motores de equipamentos)	(Nebulização)	0,000 Litros (L)

PGRSS	Resíduos Gerados PGRSS (A)	2,0 Kg
	Embalagens Vazias de Produtos Químicos (B)	1,0 Kg
	Caixas de perfuro-cortantes (E)	1,0 Caixas (7 L)

Controle de Sinantrópicos	Agita 10 WG	0,000 Kg
	Agita 1 GB	0,000 Kg
	Ratol Granulado G2 50 g	0,000 Kg
	Ratol Parafinado 5 g	0,000 Kg
	Bodilon – Bisco Parafinado	0,000 Kg
	Bafl p/Armadilha luminosa	0,000 Unidades
	Temosa	0,000 Litros (L)
	Beractida imidacloprid (Chemone)	0,000 Kg

Consumo de Combustíveis para Viaturas de Saúde	Diesel 510	0,00 Litros (L)
	Diesel Comum	100,25 Litros (L)
	Gasolina	0,00 Litros (L)

#### ATENDIMENTO ODONTOLÓGICO

Pessoas atendidas no período	0	
Procedimentos Odontológicos	Avaliações	0
	Resapagem e limpeza	0
	Restaurações	0
	Exodontia	0
	Endodontia	0
	Aplicação tópica de flúor	0
	Aplicação de selante	0
	PT superior	0
	PT inferior	0
	IPR superior	0
	IPR inferior	0
	Remoção de Sutura	0
	Moldagem inferior	0
	Moldagem Superior	0
	Prótese fixa	0
	Clareamento caseiro	0
	Clareamento a Laser	0
	Bato-X periapical	0
	Curetivo	0
	Ortodontia	0
	Instalação de aparelho	0
	Manutenção de aparelho	0
	<b>Total de procedimentos</b>	<b>0</b>

<b>AFASTAMENTOS POR MOTIVOS DE DOENÇA (horas-homem-não-trabalhadas)</b>	
Afastamentos por Doenças clínico-cirúrgicas Ocupacionais	0,00
Afastamentos por Doenças clínico-cirúrgicas Não Ocupacionais	65,97
Afastamento por Acidentes do Trabalho	53,31
Afastamento por causas Odontológicas	0,00
Afastamento por Doenças Infecto-contagiosas e Parasitárias	0,00
<b>Total de Horas-homem-não-trabalhadas</b>	<b>117,28</b>

**União de Oliveira Rocha Filho**  
PP Saúde

**ODERBRECHT**  
CORPORATIVO SANEAMENTO

União Tóxico Piro  
P.O. P.O. BRUNO S. DE M. MEDICINA S. DE S. P. R. L.  
CNPJ 28.920.830/Paraná/PR  
www.oderbrecht.com

50  
Aniversário

455 16 353-2055  
455 16 3619-7322

WAP

**União Tóxico Piro**  
PP Saúde-Ocupacional

**ODERBRECHT**  
CORPORATIVO SANEAMENTO

União Tóxico Piro  
Paraná S. de S. P. R. L. - S. de S. P. R. L.  
CNPJ 28.920.830/Paraná/PR



<b>Medição em Saúde e Medicina do Trabalho</b>		
OUTUBRO - 2015		
Efetivo médio	CNO	361
	Subcontratadas	186
<b>MÉDICO</b>		
Exames Clínicos	[Central]	13
	[Contrato]	29
Exames Ocupacionais	Admissionais	54
	Demissionais	97
	Periódicos	19
	Mudança de Função	7
	Retorno ao Trabalho	0
Atendimento a subcontratados		0
Afastados INSS no mês		0
	<b>Total</b>	<b>219</b>
<b>ENFERMAGEM</b>		
Atendimento de Enfermagem no Ambulatório Central		90
Atendimento de Enfermagem Admissionais		52
Atendimento Trabalho Altura e Ambiente Confinado - PA		150
	<b>Total</b>	<b>292</b>
<b>TREINAMENTOS EM SAÚDE</b>		
Treinamento de Integração		4
Treinamentos e TDT's em PMPTA E PMPTAC		0
Treinamentos e TDT's em Primeiros Socorros		1
Treinamentos de Proteção Auditiva		0
Treinamentos de Proteção Respiratória		0
Treinamentos de Risco Biológico		0
Treinamentos de Ergonomia		0
Treinamentos e TDT's em Saúde Coletiva		0
<b>FONOAUDILOGIA</b>		
Atendimento Fonoaudiológico Clínico		0
Atendimento Fonoaudiológico Ocupacional		0
Atendimento Fonoaudiológico em campo – Inspeções, Inspeções e treinamentos de Proteção Auditiva do PPA		0
Audiometrias – Ambulatório Central		123
Audiometrias – Ambulatório Admisional		52
	<b>Total de Audiometrias</b>	<b>175</b>
<b>FISIOTERAPIA</b>		
Avaliação Fisioterapêutica Admisional		0
Avaliação Fisioterapêutica Ocupacional		0
Avaliação Fisioterapêutica Clínica		0
Atendimento Fisioterapêutico Clínico		0
Procedimentos Fisioterapêuticos aplicados		0
	<b>Total</b>	<b>0</b>
Atendimento Fisioterapêutico de campo – inserções, inspeções e treinamentos de ergonomia do PERGO		0
Atendimento Fisioterapêutico de campo – inserções, inspeções e treinamentos de proteção respiratória do PPR		0
<b>EXAMES FUNCIONAIS</b>		
Electrocardiograma		35
Electroencefalograma		12
Triagem Oftalmológica		52
Espirometria		34
Radiologia/Imagem		156
Análises Clínicas gerais		142
Análises Toxicológicas		35
Análises Bacteriológicas		4
Pesquisa de Infecto-parasitárias		6
<b>AGENDAMENTO &amp; O2 – Prontuário eletrônico</b>		

Lançamentos no O2 (saúde)/MWD		183	
<b>TRANSPORTE</b>			
Remoções de Ambulância de alta complexidade		0	
Remoções de Ambulância de baixa complexidade		2	
Remoções com veículo leve		0	
Transporte para atendimento em saúde		0	
Transporte aéreo – UTI		0	
<b>EMERGÊNCIAS</b>			
Incidente sem complexidade (NEA)		12	
Simples Atendimento Ambulatorial sem lesões (SAA)		4	
Acidente sem Afastamento com emissão de CAT (ACA)		1	
Acidente com Afastamento com emissão de CAT (ACA)		0	
<b>PACE – Programa de Ações de Controle das Endemias</b>			
Atendimentos a Síndromes Febris		0 caso(s)	
<b>Exames laboratoriais de Triagem e Busca</b>			
Ativa	Diagnóstico de D. Endêmicas	Realizados	Positivos
	Malária	0	0
	D. de Chagas	0	0
	Leishmaniose	0	0
	Tuberculose	3	0
	Dengue	0	0
	Hepatite B	0	0
	Hanseníase	0	0
	Outras	1	0
Vigilância Epidemiológica	Nº de Notificações	0	
<b>Vigilância Epidemiológica</b>			
	Atendimento a DTU/DNC	Realizados	Positivos
	Malária	0	0
	Dengue	0	0
	Leishmaniose	0	0
	D. de Chagas	0	0
	Filariose	0	0
	Esquistossomose	0	0
	Tuberculose	0	0
	Hanseníase	0	0
	Outras DNC	0	0
Vigilância Epidemiológica	Malária	Realizados	Positivos
	Tratamento de malária iniciado em até 24h	0	0
	Tratamento de malária iniciado em até 48h	0	—
	Assintomáticos de malária detectados em B.A.	0	—
	LVC de malária em relação aos casos positivos	0	0
Vigilância Epidemiológica	Ações Educativas		
	Integrantes sensibilizados sobre as DTU	0	
	Atividades desenvolvidas de promoção à saúde	0	
	Inspeções e TDT's em Endemias	0	
Vigilância Epidemiológica	Imunização (Status Vacinal)		
	Febre Amarela	392	
	Tétano/Difteria	217	
	Hepatite A	11	
	Hepatite B	15	
	Outras	200	
Vigilância Entomológica	Controle seletivo de vetores		
	Criadouros novos (identificados e georeferenciados)	0	
	Borrijações residuais	0	
	Nebulizações especiais	0	

Obras de manejo ambiental	0
Armadilhas Instaladas	0
Criadouros tratados	0
Vetores Coletados	Formas Imaturas 0
	Formas aladas 0
Vetores identificados	[sp] 0

#### FACAS – Plano de Ações de Controle de Animais Sinantrópicos

Inspeções	0
Ações de Combate	0
Ações Educativas	0

#### MEIO AMBIENTE – PRODUTOS QUÍMICOS E RESÍDUOS GERADOS

Vigilância Entomológica	Deltagard WG 250	[Borrifação]	0,000 Kg
Controle de Insumos utilizados	Fendone 6 SC – Deltametrina SC	[Borrifação]	0,000 Litros (L)
	K-Othrine Fog 50 – Deltametrina CE	[Nebulização]	0,000 Litros (L)
	Diesel (preparação de calda)	[Nebulização]	0,000 Litros (L)
	Vetores G – Bacillus sphaericus	(Tatam, Gradauro)	0,000 Kg
	Teknar – Bacillus thuringiensis israelense	(Tatam, Gradauro)	0,000 Litros (L)
	Abate - Temefós	(Tatam, Gradauro)	0,000 Kg
	Gasolina (motores de equipamentos)	[Nebulização]	0,000 Litros (L)

PGRSS	Resíduos Gerados PGRSS (A)	0,7 Kg
	Embalagens Vazias de Produtos Químicos (B)	0,0 Kg
	Caixas de perfuro-cortantes (E)	0,0 Caixas (7 L)

Controle de Sinantrópicos	Agita 10 WG	0,000 Kg
	Agita 1 GB	0,000 Kg
	Ratol Granulado GS 50 g	0,000 Kg
	Ratol Parafinado 5 g	0,000 Kg
	Sodilon – Bioso Parafinado	0,000 Kg
	Befl p/Armadilha luminosa	0,000 Unidades
	Temopa	0,000 Litros (L)
	Beraticida Imidacloprid (Chemone)	0,000 Kg

Consumo de Combustíveis para Viaturas de Saúde	Diesel S10	0,00 Litros (L)
	Diesel Comum	35,00 Litros (L)
	Gasolina	0,00 Litros (L)

#### ATENDIMENTO ODONTOLÓGICO

Pessoas atendidas no período	0	
Procedimentos Odontológicos	Avulsões	0
	Raspagem e limpeza	0
	Restaurações	0
	Exodontia	0
	Endodontia	0
	Aplicação tópica de flúor	0
	Aplicação de selante	0
	PT superior	0
	PT inferior	0
	PPR superior	0
	PPR inferior	0
	Remoção de Sutura	0
	Moldagem inferior	0
	Moldagem Superior	0
	Prótese fixa	0
	Clareamento caseiro	0
	Clareamento a Laser	0
	Rato-X periapical	0
	Curetivos	0
	Ortodontia	0
	Instalação de aparelho	0
	Manutenção de aparelho	0
	<b>Total de procedimentos</b>	<b>0</b>

<b>AFASTAMENTOS POR MOTIVOS DE DOENÇA (horas-homem-não-trabalhadas)</b>	
Afastamentos por Doenças clínico-cirúrgicas Ocupacionais	0,00
Afastamentos por Doenças clínico-cirúrgicas Não Ocupacionais	43,96
Afastamento por Acidentes do Trabalho	109,95
Afastamento por causas Odontológicas	0,00
Afastamento por Doenças Infecto-contagiosas e Parasitárias	0,00
<b>Total de Horas-homem-não-trabalhadas</b>	<b>153,91</b>

Grupo de Oliveira Rocha Filho

GR Saúde

doz@rolobroch.com

Oficina R. Toledo

PP Saúde Ocupacional

PPS000000033.000



+55 14 3533 2955  
+55 14 3649 7362



CNPJ 260.208.100

UNE Toluca Brasil  
P.O. Box 81910-2005 PARACATU 1301 Dava Rural  
CEP: 74000-000 Paracatu/MT  
www.rolobroch.com

WAP

UNE Toluca Peru  
Paravelo Sana Bross, Sábalo/Peru - Zona Rural  
Calle Paravelo 81 - CEP: 176 00000 - Paravelo /PT

## Medição em Saúde e Medicina do Trabalho

NOVEMBRO - 2015

Efetivo médio	CNO	380
	Subcontratadas	192
<b>MÉDICO</b>		
Exames Clínicos	(Central)	30
	(Contrato)	0
Exames Ocupacionais	Admissionais	6
	Demissionais	21
	Periódicos	1
	Mudança de Função	1
	Retorno ao Trabalho	0
Atendimento e subcontratados		52
Afastados INSS no mês		2
	<b>Total</b>	<b>113</b>
<b>ENFERMAGEM</b>		
Atendimento de Enfermagem no Ambulatório Central		82
Atendimento de Enfermagem Admissionais		3
Atendimento Trabalho Altura e Ambiente Confinado - PA		52
	<b>Total</b>	<b>137</b>
<b>TREINAMENTOS EM SAÚDE</b>		
Treinamento de Integração	5	Treinamentos
Treinamentos e TDT's em PMPTA E PMPTAC	0	Treinamentos
Treinamentos e TDT's em Primeiros Socorros	0	Treinamentos
Treinamentos de Proteção Auditiva	0	Treinamentos
Treinamentos de Proteção Respiratória	0	Treinamentos
Treinamentos de Risco Biológico	0	Treinamentos
Treinamentos de Ergonomia	0	Treinamentos
Treinamentos e TDT's em Saúde Coletiva	8	Treinamentos
<b>FONOAUDIOLÓGIA</b>		
Atendimento Fonoaudiológico Clínico		0
Atendimento Fonoaudiológico Ocupacional		0
Atendimento Fonoaudiológico em campo - Insuções, Insuções e treinamentos de Proteção Auditiva do PPA		0
Audiometrias - Ambulatório Central		114
Audiometrias - Ambulatório Admisional		3
	<b>Total de Audiometrias</b>	<b>117</b>
<b>PSICOTERAPIA</b>		
Avaliação Fisioterapêutica Admisional		0
Avaliação Fisioterapêutica Ocupacional		0
Avaliação Fisioterapêutica Clínica		0
Atendimento Fisioterapêutico clínico		0
Procedimentos Fisioterapêuticos aplicados		0
	<b>Total</b>	<b>0</b>
Atendimento Fisioterapêutico de campo - Insuções, Insuções e treinamentos de ergonomia do PERGO		0
Atendimento Fisioterapêutico de campo - Insuções, Insuções e treinamentos de proteção respiratória do PPR		0
<b>EXAMES FUNCIONAIS</b>		
Electrocardiograma		69
Electroencefalograma		59
Triagem Oftalmológica		3
Espirometria		73
Radiologia/Imagem		114
Análises Clínicas gerais		269
Análises Toxicológicas		3
Análises Bacteriológicas		0
Pesquisa de Infecto-parasitárias		118
<b>AGENDAMENTO &amp; O2 - Prontuário eletrônico</b>		

Leitamentos no O2 (saúde)/MWD		76	
<b>TRANSPORTE</b>			
Remoções de Ambulância de alta complexidade		0	
Remoções de Ambulância de baixa complexidade		0	
Remoções com veículo leve		0	
Transporte para atendimento em saúde		0	
Transporte aéreo - UTI		0	
<b>EMERGÊNCIAS</b>			
Incidente sem complexidade (NEA)		1	
Simples Atendimento Ambulatorial sem lesões (SAA)		2	
Acidente sem Afastamento com emissão de CAT (ACA)		0	
Acidente com Afastamento com emissão de CAT (ACA)		0	
<b>PACE - Programa de Ações de Controle das Endemias</b>			
Atendimentos a Síndromes Febris		0 caso(s)	
<b>Exames laboratoriais de Triagem e Busca</b>			
Ativa	Diagnóstico de D. Endêmicas	Realizados	Positivos
	Malária	59	0
	D. de Chagas	59	0
	Leishmaniose	0	0
	Tuberculose	0	0
	Dengue	0	0
	Hepatite B	0	0
	Hanseníase	0	0
	Outras	0	0
Vigilância Epidemiológica	Nº de Notificações		0
<b>Vigilância Epidemiológica</b>			
	Atendimento a DTV/DNC	Realizados	Positivos
	Malária	0	0
	Dengue	0	0
	Leishmaniose	0	0
	D. de Chagas	0	0
	Filariose	0	0
	Esquistossomose	0	0
	Tuberculose	0	0
	Hanseníase	0	0
	Outras DNC	0	0
Vigilância Epidemiológica	Malária	Realizados	Positivos
	Tratamento de malária iniciado em 24h	0	0
	Tratamento de malária iniciado em até 48h	0	—
	Assintomáticos de malária detectados em B.A.	0	—
	LVC de malária em relação aos casos positivos	0	0
Vigilância Epidemiológica	Ações Educativas		
	Integrantes sensibilizados sobre as DTV		0
	Atividades desenvolvidas de promoção à saúde		0
	Insuções e TDT's em Endemias		0
Vigilância Epidemiológica	Imunização (Status Vacinal)		
	Febre Amarela		382
	Tétano/Difteria		210
	Hepatite A		11
	Hepatite B		15
	Outras		188
Vigilância Entomológica	Controle seletivo de vetores		
	Criadouros novos (identificados e georeferenciados)		0
	Borrifações residuais		376
	Nebulizações especiais		0

Obras de manejo ambiental		0
Armadilhas instaladas		4
Criadouros tratados		12
Vetores Coletados	Formas imaturas	27
	Formas aéreas	18
Vetores Identificados	[sp]	5
<b>PACAS – Plano de Ações de Controle de Animais Sinantrópicos</b>		
Inspecões		3
Ações de Combate		3
Ações Educativas		0
<b>MEO AMBIENTE – PRODUTOS QUÍMICOS E RESÍDUOS GERADOS</b>		
Vigilância Entomológica	Deltagard WG 250	(Borrifação) 2,500 Kg
Controle de Insumos utilizados	Fendona 6 SC – Deltametrina 3C	(Borrifação) 0,000 Litros (L.)
	K-Othrine Fog 50 – Deltametrina CE	(Nebulização) 0,000 Litros (L.)
	Diesel (preparação de calda)	(Nebulização) 0,000 Litros (L.)
	Vectoxol G – Bacillus thuringiensis	(Tratam. Gradauros) 2,000 Kg
	Telmor – Bacillus thuringiensis israelense	(Tratam. Gradauros) 0,000 Litros (L.)
	Abate – Temafós	(Tratam. Gradauros) 1,000 Kg
	Gasolina (motores de equipamentos)	(Nebulização) 0,000 Litros (L.)
PGRSS	Resíduos Gerados PGRSS (A)	1,8 Kg
	Embalagens Vazias de Produtos Químicos (B)	9,5 Kg
	Caixas de pífuro-cortantes (E)	0,0 Caixas (7 L)
Controle de Sinantrópicos	Agita 10 WG	2,000 Kg
	Agita 1 GB	1,000 Kg
	Ratol Granulado GS 50 g	0,000 Kg
	Ratol Parafinado 5 g	0,000 Kg
	Rodillon – Bloco Parafinado	1,000 Kg
	Reff p/Armadilha luminosa	15,000 Unidades
	Tempo	0,200 Litros (L.)
	Banetida Imidacloprid (Chemone)	1,000 Kg
Consumo de Combustíveis para Viaturas de Saúde	Diesel 510	0,00 Litros (L.)
	Diesel Comum	90,36 Litros (L.)
	Gasolina	0,00 Litros (L.)
<b>ATENDIMENTO ODONTOLÓGICO</b>		
Pessoas atendidas no período		0
Procedimentos Odontológicos	Avulsões	0
	Raspagem e limpeza	0
	Restaurações	0
	Exodontia	0
	Endodontia	0
	Aplicação tópica de flúor	0
	Aplicação de selante	0
	PT superior	0
	PT inferior	0
	PPR superior	0
	PPR inferior	0
	Remoção de Sutura	0
	Moldagem Inferior	0
	Moldagem Superior	0
	Prótese fixa	0
	Clareamento caseiro	0
	Clareamento a Laser	0
	Rato-X periapical	0
	Curativos	0
	Ortodontia	0
	Instalação de aparelho	0
	Manutenção de aparelho	0
	<b>Total de procedimentos</b>	<b>0</b>

**AFASTAMENTOS POR MOTIVOS DE DOENÇA (Horas-homens-não-trabalhadas)**

Afastamentos por Doenças clínico-drúrgicas Ocupacionais	0,00
Afastamentos por Doenças clínico-drúrgicas Não Ocupacionais	0,00
Afastamento por Acidentes do Trabalho	0,00
Afastamento por causas Odontológicas	0,00
Afastamento por Doenças Infecto-contagiosas e Parasitárias	0,00
<b>Total de Horas-homens-não-trabalhadas</b>	<b>0,00</b>

Olyvia de Oliveira Rocha Filho

CR Saúde

 ODEBRECHT  
 ODEBRECHT SAÚDE

 +55 14 3543-2055  
 +55 14 3543-7382

 ODEBRECHT  
 ODEBRECHT SAÚDE

Contato 24h

UME Toluca Park

 P.O. Caixa Postal 2465 - Rodovia BR-101 Dista Rural  
 CEP: 13010-900 - Faria Roxa/SP  
 www.odebrecht.com

WAP

UME Toluca Park

 Avenida Toluca Bypass - Odebrecht/Paraná - Zona Rural  
 Caixa Postal 34 - CEP: 74.046.000 - Faria Roxa/SP

Medição em Saúde e Medicina do Trabalho		
DEZEMBRO - 2015		
Efetivo médio	CNO	250
	Subcontratadas	38
<b>MÉDICO</b>		
Exames Clínicos	[Central]	2
	[Contrato]	45
Exames Ocupacionais	Admissionais	0
	Demissionais	196
	Periódicos	2
	Mudança de Função	0
	Retorno ao Trabalho	3
Atendimento a subcontratados		0
Afastados INSS no mês		0
<b>Total</b>		<b>248</b>
<b>ENFERMAGEM</b>		
Atendimento de Enfermagem no Ambulatório Central		75
Atendimento de Enfermagem Admissionais		0
Atendimento Trabalho Aberto e Ambiente Confinado - PA		43
<b>Total</b>		<b>118</b>
<b>TREINAMENTOS EM SAÚDE</b>		
Treinamento de Integração		5
Treinamentos e TDT's em PMPTA E PMPTAC		0
Treinamentos e TDT's em Prêmios Socorros		3
Treinamentos de Proteção Auditiva		0
Treinamentos de Proteção Respiratória		0
Treinamentos de Risco Biológico		0
Treinamentos de Ergonomia		0
Treinamentos e TDT's em Saúde Coletiva		0
<b>FONOAUDIOLÓGIA</b>		
Atendimento Fonoaudiológico Clínico		0
Atendimento Fonoaudiológico Ocupacional		0
Atendimento Fonoaudiológico em campo - Inserções, Inspeções e treinamentos de Proteção Auditiva do PPA		0
Audiometrias - Ambulatório Central		27
Audiometrias - Ambulatório Admissional		0
<b>Total de Audiometrias</b>		<b>27</b>
<b>FISIOTERAPIA</b>		
Avaliação Fisioterapêutica Admissional		0
Avaliação Fisioterapêutica Ocupacional		0
Avaliação Fisioterapêutica Clínica		0
Atendimento fisioterapêutico clínico		0
Procedimentos fisioterapêuticos aplicados		0
<b>Total</b>		<b>0</b>
Atendimento fisioterapêutico de campo - Inserções, Inspeções e treinamentos de ergonomia do PERGO		0
Atendimento fisioterapêutico de campo - Inserções, Inspeções e treinamentos de proteção respiratória do PPR		0
<b>EXAMES FUNCIONAIS</b>		
Electrocardiograma		0
Electroencefalograma		0
Triagem Oftalmológica		0
Espirometria		0
Radiologia/Imagem		0
Análises Clínicas gerais		30
Análises Toxicológicas		0
Análises Bacteriológicas		0
Pesquisa de Infecto-parasitárias		2
<b>AGENDAMENTO &amp; O2 - Pontualidade eletrônico</b>		

Lançamentos no O2 (saúde)/MWD		201		
<b>TRANSPORTE</b>				
Remoções de Ambulância de alta complexidade		0		
Remoções de Ambulância de baixa complexidade		0		
Remoções com veículo leve		0		
Transporte para atendimento em saúde		0		
Transporte aéreo - UTI		0		
<b>EMERGÊNCIAS</b>				
Incidente sem complexidade (NEA)		2		
Simplex Atendimento Ambulatorial sem lesões (SAA)		1		
Acidente sem Afastamento com emissão de CAT (ASA)		0		
Acidente com Afastamento com emissão de CAT (ACA)		0		
<b>PACE - Programa de Ações de Controle das Endemias</b>				
Atendimentos a Síndromes Febris		0 caso(s)		
<b>Exames laboratoriais de Triagem e Busca</b>				
Ativa	Diagnóstico de D. Endêmicas		Realizados	Positivos
	Malária		1	0
	D. de Chagas		1	0
	Leishmaniose		0	0
	Tuberculose		0	0
	Dengue		0	0
	Hepatite B		0	0
	Hanseníase		0	0
	Outras		0	0
	Vigilância Epidemiológica		Nº de Notificações	0
<b>Vigilância Epidemiológica</b>				
Ativa	Atendimento a DTV/DNC		Realizados	Positivos
	Malária		0	0
	Dengue		0	0
	Leishmaniose		0	0
	D. de Chagas		0	0
	Filariose		0	0
	Esquistossomose		0	0
	Tuberculose		0	0
	Hanseníase		0	0
	Outras DNC		0	0
Vigilância Epidemiológica		Malária	Realizados	Positivos
		Tratamento de malária iniciado em 24h	0	0
		Tratamento de malária iniciado em até 48h	0	—
		Assintomáticos de malária detectados em B.A.	0	—
		LVC de malária em relação aos casos positivos	0	0
<b>Vigilância Epidemiológica</b>				
Ativa	Ações Educativas			
	Integrantes sensibilizados sobre as DTV			0
	Atividades desenvolvidas de promoção à saúde			0
		Inspeções e TDT's em Endemias		0
<b>Vigilância Epidemiológica</b>				
Ativa	Imunização (Status Vacinal)			
	Febre Amarela			155
	Tétano/Difteria			130
	Hepatite A			9
	Hepatite B			10
	Outras			110
<b>Vigilância Entomológica</b>				
Ativa	Controle seletivo de vetores			
	Criadouros novos (identificados e georeferenciados)			0
	Borrifações residuais			0
		Nebulizações especiais		0

Obras de manejo ambiental		0
Armadilhas Instaladas		0
Criadouros tratados		0
Vetores Coletados	Formas imaturas	0
	Formas aladas	0
Vetores Identificados	(sp)	0
<b>PACAS – Plano de Ações de Controle de Animais Sinantrópicos</b>		
Inspecões		0
Ações de Combate		0
Ações Educativas		0
<b>MEIO AMBIENTE – PRODUTOS QUÍMICOS E RESÍDUOS GERADOS</b>		
Vigilância Entomológica	Deltagend WG 250 (Borrifação)	0,000 Kg
Controle de Insumos utilizados	Fendona 6 SC – Deltametrina 3C (Borrifação)	0,000 Litros (L.)
	K-Othrine Fog 50 – Deltametrina CE (Nebulização)	0,000 Litros (L.)
	Diesel (preparação de calda) (Nebulização)	0,000 Litros (L.)
	Vectoles G – Bacillus sphaericus (Tratam. Giadauros)	0,000 Kg
	Teknar – Bacillus thuringiensis israelense (Tratam. Giadauros)	0,000 Litros (L.)
	Abate – Temefós (Tratam. Giadauros)	0,000 Kg
	Gasolina (motores de equipamentos) (Nebulização)	0,000 Litros (L.)
PGRSS	Resíduos Gerados PGRSS (A)	2,2 Kg
	Embalagens Vazias de Produtos Químicos (B)	1,2 Kg
	Caixas de perfuro-cortantes (E)	0,5 Caixas (7 L)
Controle de Sinantrópicos	Agita 10 WG	0,000 Kg
	Agita 1 GB	0,000 Kg
	Ratol Granulado GS 50 g	0,000 Kg
	Ratol Parafinado 5 g	0,000 Kg
	Rodilon – Bico Parafinado	0,000 Kg
	Itelli p/Armadilha luminosa	0,000 Unidades
	Tempe	0,000 Litros (L.)
	Sanetizante Imidacloprid (Chemone)	0,000 Kg
Consumo de Combustíveis para Viaturas de Saúde	Diesel 510	0,00 Litros (L.)
	Diesel Comum	26,03 Litros (L.)
	Gasolina	0,00 Litros (L.)
<b>ATENDIMENTO ODONTOLÓGICO</b>		
Pessoas atendidas no período		0
Procedimentos Odontológicos	Avaliações	0
	Aspagem e limpeza	0
	Restaurações	0
	Exodontia	0
	Endodontia	0
	Aplicação tópica de flúor	0
	Aplicação de selante	0
	PT superior	0
	PT inferior	0
	PPR superior	0
	PPR inferior	0
	Remoção de Sutura	0
	Moldagem inferior	0
	Moldagem Superior	0
	Prótese fixa	0
	Clareamento caseiro	0
	Clareamento a Laser	0
	Rato-X periapical	0
	Curetivos	0
	Ortodontia	0
	Instalação de aparelho	0
	Manutenção de aparelho	0
	<b>Total de procedimentos</b>	<b>0</b>

<b>AFASTAMENTOS POR MOTIVOS DE DOENÇA (horas-homem-não-trabalhadas)</b>	
Afastamentos por Doenças clínico-cirúrgicas Ocupacionais	0,00
Afastamentos por Doenças clínico-cirúrgicas Não Ocupacionais	14,66
Afastamento por Acidentes do Trabalho	0,00
Afastamento por causas Odontológicas	0,00
Afastamento por Doenças Infecto-contagiosas e Parasitárias	0,00
<b>Total de Horas-homem-não-trabalhadas</b>	<b>14,66</b>

Cláudio de Oliveira Rocha Filho  
 RP Saúde  
 claudio@medicobrasil.com.br  
 455 44 3533-2655  
 455 44 3649-7342  
 www.medicobrasil.com.br

Oficina H. Toledo  
 RP Saúde-Ocupacional  
 hof@medicobrasil.com.br  
 455 44 3533-2655  
 455 44 3649-7342  
 www.medicobrasil.com.br

UBE Toluca Páris  
 P.O. Caixa Postal 10000-000, Rodovia BR-108, Zona Rural  
 CEP: 78900-000, Paranaíba/MT  
 www.ubemont.com.br

UBE Toluca Páris  
 Avenida Souza Brás, 160, Santa Helena - Zona Rural  
 Caixa Postal 81 - CEP: 75.000-000 - Paranaíba/MT



**SIMULADO DE EMERGÊNCIA**

**2.Eventos de saúde**

# **CONSOLIDAÇÃO DAS ATIVIDADES DE SAÚDE**

**UHE TELES PIRES  
Janeiro a Dezembro de 2015**

# ***Resumo das Atividades de SAÚDE***

Janeiro a Dezembro - 2015

Médicas Ocupacionais	3.779	atos
Médicas Clínicas	3.319	atos
Exames Complementares	8.972	exames
Emergências	181	atos
Enfermagem	10.567	atos
Fisioterapêuticas	1.015	atos
Fonoaudiológicas	2.876	atos
Odontológicas	697	atos
Prevenção de Endemias	2.640	atos
Treinamentos e Campanhas	189	treinos
Horas Homens Não Trabalhadas por motivo de saúde/doença	15.222	horas



## Aspectos Relevantes em Saúde Ocupacional

### Atividade:

#### **Integração do Novo Empregado**

- A integração do novo empregado em seus aspectos de saúde, mesmo no momento de desmobilização, dá as noções fundamentais de diversos temas relevantes de saúde para o Empreendimento.
- No período de Janeiro a Dezembro de 2015 foram realizados 50 treinamentos de Integração para 654 pessoas entre integrantes e terceiros.

### Atividade:

#### **Treinamento Diário de Trabalho - TDT**

- Apresentação semanal (ou mais) de um tema de saúde relacionado a um dos Programas de Saúde , diversificando os assuntos e aplicando- os nas diversas frentes de trabalhos. Realizados pelos profissionais que compõe a equipe de saúde.
- No período de Janeiro a Dezembro de 2015 foram realizados 103 treinamento de TDT's em temas de saúde para 1.865 pessoas entre integrantes e terceiros.



Proteção Auditiva para Motoristas  
07/05/2015

# CAMPANHAS DE SAÚDE

UHE TELES PIRES  
Janeiro a Dezembro de 2015

**CAMPANHA DE PROTEÇÃO RESPIRATÓRIA: SE PROTEGENDO CONTRA NÉVOAS E VAPORES**

**ODEBRECHT**  
Infraestrutura

PPR PI-TP-049





*Campanha de Proteção  
Auditiva relacionada a  
uso de Substâncias  
Ototóxicas*

## **Fique atento!**

O contato frequente com alguns produtos químicos pode colocar em risco a sua saúde, inclusive a sua audição. Conheça-os e proteja-se!



*Campanha de DST-AIDS*



**CAMPANHA DE ERGONOMIA: Pintando com Conforto, Segurança e Eficiência**

**PERGO PI-TP-047**



*Campanha de Ergonomia para Pintores*



-  **SENSO DE UTILIZAÇÃO**
-  **SENSO DE ORGANIZAÇÃO**
-  **SENSO DE LIMPEZA**
-  **SENSO DE HIGIENE**
-  **SENSO DE AUTODISCIPLINA**

*Campanha de Vacinação contra a Gripe - 2015*





## Segurança... plante e cultive esta ideia.

Informações – Palestras – Concursos – Brindes  
**Participe, esperamos você!**

**09 a 13**

de Novembro de 2015.



**ODEBRECHT**  
Construtora Norberto Odebrecht

**UHE Teles Pires**





**PROGRAMAÇÃO DA 4ª SIPATMA - UHE Teles Pires 2015**

Data	Evento	Local	Horário	Temas	Responsável
09/11/2015 (segunda-feira)	Abertura	Área de Montagem	07:00h às 07:30h	Abertura e divulgação da importância da participação dos integrantes na SIPATMA	Diretor de Contrato / Gestor de STMA / Presidente CIPA / Gerentes
	Eleição	Refeitório ME	05:00h às 20:00h	Eleição da CIPA Gestão 2015/2016	Comissão Eleitoral da CIPA Gestão 2014/2015
10/11/2015 (Terça-feira)	TDT Geral	Área de Montagem	07:00h às 07:30h	Saúde ( DST - AIDS)	Javider
	TDT	Oficina Definitiva	07:00h às 07:30h	Meio Ambiente (Desmobilização de Estruturas)	Tuane / Jefferson
	TDT	Serviços Gerais	07:00h às 07:30h	Segurança do Trabalho (Prevenção de Acidentes com Animais Peçonhentos)	Breno / Adriano
	Palestra	Sala de STMA	11:00h às 11:30	Saúde (Novembro Azul)	Anderson
11/11/2015 (Quarta-feira)	TDT Geral	Área de Montagem	07:00h às 07:30h	Segurança do Trabalho (Importância da Aplicação da APT (Análise Prevencionista da Tarefa) e dos Procedimentos de SSTMA durante o processo de Desmobilização)	Breno / Adriano
	TDT	Oficina Definitiva	07:00h às 07:30h	Saúde (Novembro Azul)	Anderson / Javider
	TDT	Terra e Rocha	07:00h às 07:30h	Meio Ambiente (Desmobilização de Estruturas)	Tuane / Jefferson
	Palestra	Sala de STMA	11:00h às 11:30	Segurança do Trabalho (A importância da Não Improvisação dos EPIs)	Breno / Adriano
12/11/2015 (Quinta-feira)	TDT Geral	Área de Montagem	07:00h às 07:30h	Meio Ambiente (Organização e Limpeza)	Tuane / Jefferson
	TDT	Serviços Gerais	07:00h às 07:30h	Saúde ( DST - AIDS)	Anderson / Javider
	TDT	Terra e Rocha	07:00h às 07:30h	Segurança do Trabalho (Percepção de Risco)	Breno / Adriano
	Palestra	Sala de STMA	11:00h às 11:30	Meio Ambiente (A Importância do PRAD - Programa de Recuperação de Áreas Degradadas)	Tuane / Jefferson
13/11/2015 (Sexta-feira)	TDT Geral	Área de Montagem	07:00h às 07:30h	SSTMA (Compromissos da Gestão Integrada de Saúde Ocupacional, Segurança do Trabalho e Meio Ambiente)	Breno / Adriano / Tuane Jefferson / Anderson / Javider
	Encerramento	Tenda do Refeitório	18:00h	Entrega dos prêmios aos ganhadores do Concurso de Frases	Diretor de Contrato / Gestor de STMA / Presidente CIPA Gerentes

pós cada palestra na Sala de STMA será sorteado um Tablet para os participantes

Concurso de Frases: 1º Lugar 1 TV 32', 2º Lugar 1 Notebook, 3º Lugar um Tablet



Palestras de Saúde sobre  
Prevenção de Câncer de Próstata e  
Prevenção de DST-AIDS em  
frentes de serviços

### 3.Consolidação do PACE

**UHE TELES PIRES**  
**Janeiro a Dezembro de 2015**





Este programa contempla o monitoramento das ações de controle e prevenção às doenças de transmissão vetorial, de acordo com o perfil epidemiológico e situação geográfica onde está inserido o Empreendimento UHE Teles Pires.

As evidências a seguir demonstram a continuidade do Programa que é desenvolvido no Empreendimento UHE Teles Pires, pela equipe própria da Construtora Norberto Odebrecht.

O período final de desmobilização justifica a redução das atividades, também pela redução de expostos, porém manteve-se a busca ativa nos mesmos modelos já implantados no Empreendimento.



**1. MANEJO INTEGRADO DE VETORES PARA O EMPREENDIMENTO**

**2. CONTROLE VETORIAL SELETIVO**

**3. DIAGNÓSTICO E TRATAMENTO**

**4. EDUCAÇÃO E PROMOÇÃO DA SAÚDE**

CONSTRUTORA NORBERTO ODEBRECHT - LHE TELES PIRES  
SAÚDE OCUPACIONAL  
PROGRAMA DE AÇÕES DE CONTROLE DE ENDEMIAS - PACE

RELATÓRIO ANUAL (JANEIRO A DEZEMBRO) 2015

Mês de Referência	JANUÁRIO	FEBREIRO	MARÇO	ABRIL	MAIO	JUNHO	JULHO	AGOSTO	SETEMBRO	OUTUBRO	NOVEMBRO	DEZEMBRO
Índice médio do mês - CND	2976	2108	1913	1729	1356	1026	782	577	457	361	380	250
Índice médio do mês - Subcontratados	264	193	180	150	105	60	35	29	19	186	192	38
<b>Vigilância Epidemiológica - Doença Ativa</b>												
Exames de malária (gota espessa)	5	48	53	46	9	2	7	2	5	0	59	0
Notificações de casos suspeitos de DNC	5	48	53	46	9	2	7	1	1	0	0	0
Atendimentos a Quadros febris	5	5	5	5	2	2	0	1	1	0	0	0
Exames laboratoriais - Triagem admissional	Realizados	Realizados	Realizados	Realizados	Realizados	Realizados	Realizados	Realizados	Realizados	Realizados	Realizados	Realizados
Malária	38	0	51	0	60	41	0	0	0	0	0	0
D. de Chagas	39	0	48	0	60	40	0	7	0	1	0	0
Tuberculose	2	0	4	0	22	6	0	1	0	2	0	0
Hepatite B	2	0	11	0	22	1	0	1	0	1	0	0
<b>Vigilância Epidemiológica - Diagnóstico e Atendimento a DTV/DNC</b>												
Malária	5	0	1	0	1	5	0	2	0	1	0	0
Dengue	0	0	0	0	0	4	2	0	0	0	0	0
Leishmaniose	2	2	0	0	0	0	0	1	1	0	0	0
D. de Chagas	0	0	0	0	0	0	0	0	0	0	0	0
Esquistossomose	0	0	0	0	0	0	0	0	0	0	0	0
Tuberculose	0	0	0	0	0	0	0	0	0	0	0	0
Hanseníase	0	0	0	0	1	1	0	0	0	1	1	0
Outras DNC	0	0	0	0	0	0	0	0	0	0	0	0
<b>Vigilância Epidemiológica de malária - Tratamento</b>												
Tratamento de malária iniciado em 24h	0	0	0	0	0	0	0	0	0	0	0	0
Tratamento de malária iniciado em até 48h	0	0	0	0	0	0	0	0	0	0	0	0
Assintomáticos de malária detectados em SA	0	0	0	0	0	0	0	0	0	0	0	0
CVI de malária em relação aos casos positivos	0	0	0	0	0	0	0	0	0	0	0	0
<b>Vigilância Epidemiológica - Imunização (população imune)</b>												
Febre amarela	2270	1993	1871	1707	1126	950	650	504	339	392	383	155
Tetano/Difteria	469	192	182	189	381	376	300	280	365	217	230	130
Hepatite A	7	7	7	7	2	2	2	2	0	11	11	9
Hepatite B	127	112	106	94	71	29	27	22	15	15	15	30
Outras	868	591	591	591	543	350	280	189	150	200	188	110
Influenza	—	—	—	—	—	400	—	—	—	—	—	—
<b>Vigilância Epidemiológica - Ações educativas</b>												
Integrantes sensibilizados sobre as DTV	0	0	142	41	0	0	0	0	0	0	0	0
Atividades desenvolvidas de promoção à saúde	0	0	1	1	0	0	0	0	0	0	0	0
<b>Vigilância Entomológica - Controle ativo de vetores</b>												
Criatórios potenciais identificados e geomapeamentos	0	0	0	0	0	0	0	0	0	0	0	0
Borriçagens realizadas	0	0	75	536	0	0	2	2	0	0	376	0
Nebulizações especiais realizadas	0	3	0	8	0	9	0	0	0	0	0	0
Obras de manejo ambiental realizadas	0	0	0	0	0	0	0	0	0	0	0	0
Armadilhas instaladas no período	7	5	0	1	6	8	0	0	0	0	4	0
Criatórios tratados	11	36	10	8	10	12	0	0	0	0	12	0
Exemplares coletados e identificados	Imaturos	170	25	140	131	126	135	11	0	0	27	0
	Alados	0	5	12	1	6	0	0	0	0	18	0
<b>Vigilância Entomológica - Insetos consumidos no mês</b>												
Vetores G -												
Bacillus sphaericus	5,79 Kg	2,58 Kg	5,31 Kg	4,56 Kg	5,1 Kg	4,4 Kg	0,0 Kg	0,0 Kg	0,0 Kg	0,0 Kg	2,0 Kg	0,0 Kg

Tratamento de criadouros	Teknar – Bacillus thuringiensis larvicida	0,00 L	0,00 L	0,00 L	0,00 L	0,00 L	3,00 L	0,00 L	0,00 L	0,00 L	0,00 L	0,00 L	0,00 L
	Abate - Tenelôis	3,70 Kg	0,00 Kg	7,50 Kg	0,50 Kg	0,00 Kg	0,50 Kg	0,00 Kg	0,00 Kg	0,00 Kg	0,00 Kg	1,00 Kg	0,00 Kg
Borrafiação Residual	Fenlona 6 SC – Deltametrina SC	0,26 L	0,17 L	0,70 L	6,78 L	0,17 L	0,00 L	1,87 L	0,00 L	0,00 L	0,00 L	2,50 L	0,00 L
Nebulização Espacial	K-Othrine Fog 50 – Deltametrina CE	1,13 L	0,00 L	0,00 L	3,86 L	0,00 L	6,79 L	5,98 L	0,00 L	0,00 L	0,00 L	0,00 L	0,00 L
	Diesel (preparação de calda)	49,0 L	30,0 L	0,0 L	123,0 L	0,0 L	380,0 L	299,0 L	0,0 L	0,0 L	0,0 L	0,0 L	0,0 L

**Consolidação**

RELATÓRIO ANUAL (JANEIRO A DEZEMBRO) - 2015 - CONSOLIDAÇÃO DOS RESULTADOS

<b>Consolidação dos resultados</b>	
Efetivo médio do período - CNO	1160
Efetivo médio do período - Subcontratados	122

<b>Vigilância Epidemiológica - Busca Ativa</b>		
exames de malária (gota espessa)	236	
Notificações de casos sustentados de DNC	166	
Atendimentos a Quadros febris	16	
Exames laboratoriais – Triagem admissional	Realizados	Positivos
Malária	234	0
D. de Chagas	220	0
Tuberculose	44	0
Hepatite B	39	0

<b>Vigilância Epidemiológica – Diagnóstico e Atendimento a DTV/DNC</b>	Realizados	Positivos
Malária	20	0
Dengue	5	2
Leishmaniose	3	3
D. de Chagas	0	0
Filariose	0	0
Esquistossomose	26	0
Tuberculose	1	0
Hanseníase	2	2
Outras DNC	0	0

<b>Vigilância Epidemiológica da malária – Tratamento</b>	
Tratamento de malária iniciado em 24h	0
Tratamento de malária iniciado em até 48h	0
Assintomáticos de malária detectados em B.A	0
LVC de malária em relação aos casos positivos	0



**Consolidação**

Vigilância Epidemiológica – Imunização		média anual
Febre amarela		1045
Tétano/difteria		258
Hepatite A		6
Hepatite B		54
Outras		388
H1N1 - Influenza(total aplicado)		400

Vigilância Epidemiológica – Ações educativas		
Integrantes sensibilizados sobre as DTV		183
Atividades desenvolvidas de promoção à saúde		2

Vigilância Entomológica – Controle seletivo de vetores		
Criadouros potenciais identificados e georreferenciados		0
Borrifações residuais realizadas		991
Nebulizações espaciais realizadas		20
Obras de manejo ambiental realizadas		0
Armadilhas instaladas no período		31
Criadouros tratados		99
Espécimes coletadas e identificadas	Imaturos	765
	Alados	48

Vigilância Entomológica - Insumos consumidos no ano		
Tratamento de criadouros	Vectorex G – <i>Bacillus sphaericus</i>	29,74 Kg
	Teknar – <i>Bacillus thuringiensis israelense</i>	3,00 litros
	Abate - Temefós	13,20 Kg
Borrifação Residual	Fendona 6 SC – Deltametrina SC	12,45 litros
Nebulização Espacial	K-Othrine Fog 50 – Deltametrina CE	16,36 litros
	Diesel (preparação de calda)	881,00 litros

## Controle e Identificação Vetorial

CONSTRUTORA NORBERTO ODEBRECHT - UHE TELES PIRES  
SAÚDE OCUPACIONAL  
PROGRAMA DE AÇÕES DE CONTROLE DE ENDEMIAS - PACE

RELATÓRIO SEMESTRAL (JANEIRO A JUNHO) 2015  
Demonstrativo das espécies capturadas e identificadas

JANEIRO	Espécies capturadas (adultos)	Horários				Total	Criadouros Internos		Criadouros Externos		Espécies capturadas		
		18-19	19-20	20-21	21-22		Espécies coletadas (imaturos)	Quantidade	Espécies coletadas (imaturos)	Quantidade	Espécies capturadas (outras espécies)	Quantidade	
												Machos	fêmeas
	<i>Anopheles albitarsis</i>	0	0	0	0	0	<i>Anopheles albitarsis</i>	0	<i>Anopheles albitarsis</i>	0	<i>Lutzomyia sp</i>	11	0
	<i>Anopheles braziliensis</i>	0	0	0	0	0	<i>Anopheles braziliensis</i>	0	<i>Anopheles braziliensis</i>	0	<i>Culex sp</i>	0	0
	<i>Anopheles darlingi</i>	0	0	0	0	0	<i>Anopheles darlingi</i>	0	<i>Anopheles darlingi</i>	10	<i>Triatoma sp</i>	0	0
	<i>Anopheles mattogrossensis</i>	0	0	0	0	0	<i>Anopheles mattogrossensis</i>	7	<i>Anopheles mattogrossensis</i>	0	<b>Total</b>	<b>11</b>	<b>0</b>
	<i>Anopheles nuneztovari</i>	0	0	0	0	0	<i>Anopheles nuneztovari</i>	0	<i>Anopheles nuneztovari</i>	46			
	<i>Anopheles oswaldoi</i>	0	0	0	0	0	<i>Anopheles oswaldoi</i>	0	<i>Anopheles oswaldoi</i>	19			
	<i>Anopheles peryassui</i>	0	0	0	0	0	<i>Anopheles peryassui</i>	0	<i>Anopheles peryassui</i>	0			
	<i>Anopheles shonnoni</i>	0	0	0	0	0	<i>Anopheles shonnoni</i>	0	<i>Anopheles shonnoni</i>	0			
	<i>Anopheles triannulatus</i>	0	0	0	0	0	<i>Anopheles triannulatus</i>	2	<i>Anopheles triannulatus</i>	86			
	<b>Subtotal/horário</b>	<b>0</b>	<b>0</b>	<b>0</b>	<b>0</b>	<b>0</b>	<b>Total</b>	<b>9</b>	<b>Total</b>	<b>161</b>			

FEVEREIRO	Espécies capturadas (adultos)	Horários				Total	Criadouros Internos		Criadouros Externos		Espécies capturadas		
		18-19	19-20	20-21	21-22		Espécies coletadas (imaturos)	Quantidade	Espécies coletadas (imaturos)	Quantidade	Espécies capturadas (outras espécies)	Quantidade	
												Machos	fêmeas
	<i>Anopheles albitarsis</i>	0	0	0	0	0	<i>Anopheles albitarsis</i>	0	<i>Anopheles albitarsis</i>	0	<i>Lutzomyia sp</i>	0	0
	<i>Anopheles braziliensis</i>	0	0	0	0	0	<i>Anopheles braziliensis</i>	0	<i>Anopheles braziliensis</i>	0	<i>Culex sp</i>	0	0
	<i>Anopheles darlingi</i>	0	3	0	0	3	<i>Anopheles darlingi</i>	0	<i>Anopheles darlingi</i>	11	<i>Triatoma sp</i>	2	0
	<i>Anopheles mattogrossensis</i>	0	0	0	0	0	<i>Anopheles mattogrossensis</i>	0	<i>Anopheles mattogrossensis</i>	3	<i>Anopheles sp</i>	0	0
	<i>Anopheles nuneztovari</i>	4	0	1	0	5	<i>Anopheles nuneztovari</i>	3	<i>Anopheles nuneztovari</i>	13	<b>Total</b>	<b>2</b>	<b>0</b>
	<i>Anopheles oswaldoi</i>	3	0	1	0	4	<i>Anopheles oswaldoi</i>	0	<i>Anopheles oswaldoi</i>	24			
	<i>Anopheles peryassui</i>	0	0	0	0	0	<i>Anopheles peryassui</i>	0	<i>Anopheles peryassui</i>	0			
	<i>Anopheles shonnoni</i>	0	0	0	0	0	<i>Anopheles shonnoni</i>	0	<i>Anopheles shonnoni</i>	0			
	<i>Anopheles triannulatus</i>	6	0	5	0	11	<i>Anopheles triannulatus</i>	5	<i>Anopheles triannulatus</i>	45			
	<b>Subtotal/horário</b>	<b>13</b>	<b>3</b>	<b>7</b>	<b>0</b>	<b>23</b>	<b>Total</b>	<b>8</b>	<b>Total</b>	<b>96</b>			

MARÇO	Espécies capturadas (adultos)	Horários				Total	Criadouros Internos		Criadouros Externos		Espécies capturadas		
		18-19	19-20	20-21	21-22		Espécies coletadas (imatuross)	Quantidade	Espécies coletadas (imatuross)	Quantidade	quantidade		
											Machos	fêmeas	
	<i>Anopheles albitarsis</i>	0	0	0	0	0	0	<i>Anopheles albitarsis</i>	0	<i>Lutzomyia sp</i>	0	0	
	<i>Anopheles braziliensis</i>	0	0	0	0	0	0	<i>Anopheles braziliensis</i>	0	<i>Culex sp</i>	0	0	
	<i>Anopheles darlingi</i>	4	2	0	0	6	0	<i>Anopheles darlingi</i>	4	<i>Triatoma sp</i>	0	0	
	<i>Anopheles mattogrossensis</i>	0	0	0	0	0	6	<i>Anopheles mattogrossensis</i>	3	<i>Anopheles sp</i>	0	0	
	<i>Anopheles nuneztovari</i>	0	0	0	0	0	0	<i>Anopheles nuneztovari</i>	30	<b>Total</b>	<b>0</b>	<b>0</b>	
	<i>Anopheles oswaldoi</i>	1	0	0	0	1	0	<i>Anopheles oswaldoi</i>	30				
	<i>Anopheles peryassui</i>	0	0	0	0	0	0	<i>Anopheles peryassui</i>	0				
	<i>Anopheles shonnoni</i>	0	0	0	0	0	0	<i>Anopheles shonnoni</i>	0				
	<i>Anopheles triannulatus</i>	3	2	0	0	5	0	<i>Anopheles triannulatus</i>	67				
	<b>Subtotal/horário</b>	<b>8</b>	<b>4</b>	<b>0</b>	<b>0</b>	<b>12</b>	<b>Total</b>	<b>6</b>	<b>134</b>				

ABRIL	Espécies capturadas (adultos)	Horários				Total	Criadouros Internos		Criadouros Externos		Espécies capturadas		
		18-19	19-20	20-21	21-22		Espécies coletadas (imatuross)	Quantidade	Espécies coletadas (imatuross)	Quantidade	quantidade		
											Machos	fêmeas	
	<i>Anopheles albitarsis</i>	0	0	0	0	0	0	<i>Anopheles albitarsis</i>	0	<i>Lutzomyia sp</i>	0	0	
	<i>Anopheles braziliensis</i>	0	0	0	0	0	0	<i>Anopheles braziliensis</i>	0	<i>Culex sp</i>	0	0	
	<i>Anopheles darlingi</i>	0	0	0	0	0	0	<i>Anopheles darlingi</i>	8	<i>Triatoma sp</i>	0	0	
	<i>Anopheles mattogrossensis</i>	0	0	0	0	0	0	<i>Anopheles mattogrossensis</i>	3	<b>Total</b>	<b>0</b>	<b>0</b>	
	<i>Anopheles nuneztovari</i>	0	0	0	0	0	0	<i>Anopheles nuneztovari</i>	36				
	<i>Anopheles oswaldoi</i>	1	0	0	0	1	0	<i>Anopheles oswaldoi</i>	23				
	<i>Anopheles peryassui</i>	0	0	0	0	0	0	<i>Anopheles peryassui</i>	0				
	<i>Anopheles shonnoni</i>	0	0	0	0	0	0	<i>Anopheles shonnoni</i>	0				
	<i>Anopheles triannulatus</i>	0	0	0	0	0	3	<i>Anopheles triannulatus</i>	57				
	<b>Subtotal/horário</b>	<b>1</b>	<b>0</b>	<b>0</b>	<b>0</b>	<b>1</b>	<b>Total</b>	<b>3</b>	<b>127</b>				

MAIO	Espécies capturadas (adultos)	Horários				Total	Criadouros Internos		Criadouros Externos		Espécies capturadas		
		18-19	19-20	20-21	21-22		Espécies coletadas (imatuross)	Quantidade	Espécies coletadas (imatuross)	Quantidade	Quantidade		
											Machos	fêmeas	
	<i>Anopheles albitarsis</i>	0	0	0	0	0	0	<i>Anopheles albitarsis</i>	0	<i>Lutzomyia sp</i>	4	0	
	<i>Anopheles braziliensis</i>	0	0	0	0	0	0	<i>Anopheles braziliensis</i>	0	<i>Culex sp</i>	0	0	
	<i>Anopheles darlingi</i>	1	0	0	0	1	1	<i>Anopheles darlingi</i>	6	<i>Triatoma sp</i>	0	0	
	<i>Anopheles mattogrossensis</i>	0	0	0	0	0	0	<i>Anopheles mattogrossensis</i>	4	<b>Total</b>	<b>4</b>	<b>0</b>	
	<i>Anopheles nuneztovari</i>	0	0	0	0	0	9	<i>Anopheles nuneztovari</i>	20				
	<i>Anopheles oswaldoi</i>	1	0	0	0	1	8	<i>Anopheles oswaldoi</i>	8				
	<i>Anopheles peryassui</i>	0	0	0	0	0	0	<i>Anopheles peryassui</i>	0				
	<i>Anopheles shonnoni</i>	0	0	0	0	0	0	<i>Anopheles shonnoni</i>	0				
	<i>Anopheles triannulatus</i>	0	0	0	0	0	33	<i>Anopheles triannulatus</i>	37				
	<b>Subtotal/horário</b>	<b>2</b>	<b>0</b>	<b>0</b>	<b>0</b>	<b>2</b>	<b>Total</b>	<b>51</b>	<b>Total</b>	<b>75</b>			

JUNHO	Espécies capturadas (adultos)	Horários				Total	Criadouros Internos		Criadouros Externos		Espécies capturadas		
		18-19	19-20	20-21	21-22		Espécies coletadas (imatuross)	Quantidade	Espécies coletadas (imatuross)	Quantidade	Quantidade		
											Machos	fêmeas	
	<i>Anopheles albitarsis</i>	0	0	0	0	0	0	<i>Anopheles albitarsis</i>	0	<i>Lutzomyia sp</i>	0	0	
	<i>Anopheles braziliensis</i>	0	0	0	0	0	0	<i>Anopheles braziliensis</i>	0	<i>Culex sp</i>	0	0	
	<i>Anopheles darlingi</i>	3	0	0	0	3	5	<i>Anopheles darlingi</i>	0	<i>Triatoma sp</i>	0	0	
	<i>Anopheles mattogrossensis</i>	0	0	0	0	0	0	<i>Anopheles mattogrossensis</i>	12	<b>Total</b>	<b>0</b>	<b>0</b>	
	<i>Anopheles nuneztovari</i>	0	0	0	0	0	17	<i>Anopheles nuneztovari</i>	4				
	<i>Anopheles oswaldoi</i>	3	0	0	0	3	28	<i>Anopheles oswaldoi</i>	6				
	<i>Anopheles peryassui</i>	0	0	0	0	0	0	<i>Anopheles peryassui</i>	0				
	<i>Anopheles shonnoni</i>	0	0	0	0	0	0	<i>Anopheles shonnoni</i>	0				
	<i>Anopheles triannulatus</i>	0	0	0	0	0	53	<i>Anopheles triannulatus</i>	10				
	<b>Subtotal/horário</b>	<b>6</b>	<b>0</b>	<b>0</b>	<b>0</b>	<b>6</b>	<b>Total</b>	<b>103</b>	<b>Total</b>	<b>25</b>			

JULHO	Espécies capturadas (adultos)	Horários				Total	Criadouros Internos		Criadouros Externos		Espécies capturadas		
		18-19	19-20	20-21	21-22		Espécies coletadas (imaturos)	Quantidade	Espécies coletadas (imaturos)	Quantidade	Espécies capturadas (outras espécies)	Quantidade	
												Machos	fêmeas
	<i>Anopheles albitarsis</i>	0	0	0	0	0	<i>Anopheles albitarsis</i>	0	<i>Anopheles albitarsis</i>	0			
	<i>Anopheles braziliensis</i>	0	0	0	0	0	<i>Anopheles braziliensis</i>	0	<i>Anopheles braziliensis</i>	0	<i>Lutzomyia sp</i>	0	0
	<i>Anopheles darlingi</i>	0	0	0	0	0	<i>Anopheles darlingi</i>	0	<i>Anopheles darlingi</i>	0	<i>Culex sp</i>	0	0
	<i>Anopheles mattogrossensis</i>	0	0	0	0	0	<i>Anopheles mattogrossensis</i>	7	<i>Anopheles mattogrossensis</i>	0	<i>Triatoma sp</i>	0	0
	<i>Anopheles nuneztovari</i>	0	0	0	0	0	<i>Anopheles nuneztovari</i>	0	<i>Anopheles nuneztovari</i>	0	<b>Total</b>	<b>0</b>	<b>0</b>
	<i>Anopheles oswaldoi</i>	0	0	0	0	0	<i>Anopheles oswaldoi</i>	0	<i>Anopheles oswaldoi</i>	0			
	<i>Anopheles peryassui</i>	0	0	0	0	0	<i>Anopheles peryassui</i>	0	<i>Anopheles peryassui</i>	0			
	<i>Anopheles shonnoni</i>	0	0	0	0	0	<i>Anopheles shonnoni</i>	0	<i>Anopheles shonnoni</i>	0			
	<i>Anopheles triannulatus</i>	0	0	0	0	0	<i>Anopheles triannulatus</i>	4	<i>Anopheles triannulatus</i>	0			
	<b>Subtotal/horário</b>	<b>0</b>	<b>0</b>	<b>0</b>	<b>0</b>	<b>0</b>	<b>Total</b>	<b>11</b>	<b>Total</b>	<b>0</b>			

NOVEMBRO	Espécies capturadas (adultos)	Horários				Total	Criadouros Internos		Criadouros Externos		Espécies capturadas		
		18-19	19-20	20-21	21-22		Espécies coletadas (imaturos)	Quantidade	Espécies coletadas (imaturos)	Quantidade	Espécies capturadas (outras espécies)	Quantidade	
												Machos	fêmeas
	<i>Anopheles albitarsis</i>	0	0	0	0	0	<i>Anopheles albitarsis</i>	0	<i>Anopheles albitarsis</i>	0			
	<i>Anopheles braziliensis</i>	0	0	0	0	0	<i>Anopheles braziliensis</i>	0	<i>Anopheles braziliensis</i>	0	<i>Lutzomyia sp</i>	0	2
	<i>Anopheles darlingi</i>	0	0	0	0	0	<i>Anopheles darlingi</i>	2	<i>Anopheles darlingi</i>	0	<i>Culex sp</i>	0	0
	<i>Anopheles mattogrossensis</i>	0	0	0	0	0	<i>Anopheles mattogrossensis</i>	7	<i>Anopheles mattogrossensis</i>	0	<i>Triatoma sp</i>	0	0
	<i>Anopheles nuneztovari</i>	0	0	6	3	9	<i>Anopheles nuneztovari</i>	13	<i>Anopheles nuneztovari</i>	0	<b>Total</b>	<b>0</b>	<b>0</b>
	<i>Anopheles oswaldoi</i>	0	0	3	4	7	<i>Anopheles oswaldoi</i>	2	<i>Anopheles oswaldoi</i>	0			
	<i>Anopheles peryassui</i>	0	0	0	0	0	<i>Anopheles peryassui</i>	0	<i>Anopheles peryassui</i>	0			
	<i>Anopheles shonnoni</i>	0	0	0	0	0	<i>Anopheles shonnoni</i>	0	<i>Anopheles shonnoni</i>	0			
	<i>Anopheles triannulatus</i>	0	0	0	0	0	<i>Anopheles triannulatus</i>	10	<i>Anopheles triannulatus</i>	0			
	<b>Subtotal/horário</b>	<b>0</b>	<b>0</b>	<b>9</b>	<b>7</b>	<b>16</b>	<b>Total</b>	<b>34</b>	<b>Total</b>	<b>0</b>			

Obs: Não ocorreram atividades de captura nos meses de Agosto, Setembro, Outubro e Dezembro

## Consolidação do Controle e Identificação Vetorial

CONSTRUTORA NORBERTO ODEBRECHT - UHE TELES PIRES  
SAÚDE OCUPACIONAL  
PROGRAMA DE AÇÕES DE CONTROLE DAS ENDEMIAS - PACE

RELATÓRIO ANUAL (Janeiro a Dezembro - 2015) - TOTALIZAÇÕES  
Demonstrativo de espécies capturadas e identificadas

Espécies capturadas (adultos)	Horários				Total	Criadouros Internos		Criadouros Externos		Espécies capturadas (outras espécies)	Quantidade	
	18-19	19-20	20-21	21-22		Espécies coletadas (imaturos)	Quantidade	Espécies coletadas (imaturos)	Quantidade		Machos	fêmeas
<i>Anopheles albitarsis</i>	0	0	0	0	0	<i>Anopheles albitarsis</i>	0	<i>Anopheles albitarsis</i>	0	<i>Lutzomyia sp</i>	15	2
<i>Anopheles braziliensis</i>	0	0	0	0	0	<i>Anopheles braziliensis</i>	0	<i>Anopheles braziliensis</i>	0	<i>Culex sp</i>	0	0
<i>Anopheles darlingi</i>	8	5	0	0	13	<i>Anopheles darlingi</i>	8	<i>Anopheles darlingi</i>	39	<i>Triatoma sp</i>	2	0
<i>Anopheles mattogrossensis</i>	0	0	0	0	0	<i>Anopheles mattogrossensis</i>	27	<i>Anopheles mattogrossensis</i>	25	<i>Anopheles sp</i>	15	0
<i>Anopheles nuneztovari</i>	4	0	7	3	14	<i>Anopheles nuneztovari</i>	42	<i>Anopheles nuneztovari</i>	149	<b>Total</b>	<b>32</b>	<b>2</b>
<i>Anopheles oswaldoi</i>	9	0	4	4	17	<i>Anopheles oswaldoi</i>	38	<i>Anopheles oswaldoi</i>	110			
<i>Anopheles peryassui</i>	0	0	0	0	0	<i>Anopheles peryassui</i>	0	<i>Anopheles peryassui</i>	0			
<i>Anopheles shonnoni</i>	0	0	0	0	0	<i>Anopheles shonnoni</i>	0	<i>Anopheles shonnoni</i>	0			
<i>Anopheles triannulatus</i>	9	2	5	0	16	<i>Anopheles triannulatus</i>	110	<i>Anopheles triannulatus</i>	302			
<b>Subtotal/horário</b>	<b>30</b>	<b>7</b>	<b>16</b>	<b>7</b>	<b>60</b>	<b>Total</b>	<b>225</b>	<b>Total</b>	<b>625</b>			

**UHE TELES PIRES**  
**Janeiro a Dezembro de 2015**

Otavio de Oliveira Rocha Filho  
Médico do Trabalho  
Coordenador de Saúde

Gilberto Hirokazu Yoshida  
Médico do Trabalho  
Apoio de Saúde

Fazenda Rosa Branca, Gleba Mandacaru,  
Zona Rural, Paranaita, MT, CEP 78590-000  
☎ (66) 3563-2800  
✉ yoshida@odebrecht.com  
✉ otaviofilho@odebrecht.com