

**P.40 – PROGRAMA DE COMPENSAÇÃO PELA PERDA DE TERRAS E
DESLOCAMENTO COMPULSÓRIO DE POPULAÇÃO**

ANEXO I
**RELATÓRIO DO IPED – INSTITUTO DE PESQUISA
DESENVOLVIMENTO E GESTÃO**

PROJETO BÁSICO AMBIENTAL UHE TELES PIRES

**P.40 – PROGRAMA DE COMPENSAÇÃO PELA PERDA DE
TERRAS E DESLOCAMENTO COMPULSÓRIO DE POPULAÇÃO
NA UHE TELES PIRES.**

**LEVANTAMENTOS FÍSICOS - DEMARCAÇÃO DA COTA,
DEMARCAÇÃO DA ÁREA DE PRESERVAÇÃO PERMANENTE E
GEORREFERENCIAMENTO DE PROPRIEDADES.**

**CADERNO DE PREÇOS - AVALIAÇÃO DE PROPRIEDADES E
ELABORAÇÃO DE LAUDOS**

**RELATÓRIO DE ATIVIDADES
(Fevereiro a Julho de 2013)**

INTEGRANTES	FORMAÇÃO	CTF - IBAMA	ASSINATURA
Rodrigo Pinto Pereira	Engenheiro Agrônomo CONFEA 1206717815	5366822	
Thiago Costa Marques Ninomiya	Engenheiro Agrônomo CONFEA 1208795635	1451987	
Manoel Roberto de Almeida Prado Junior	Engenheiro Agrônomo CONFEA 1208915738	5575399	
Ramón Dell'Armeline Rocha	Engenheiro Agrônomo CONFEA 1210881870	4868298	
Carolina Bárbara Albues	Engenheira Florestal CONFEA 120454830	5575434	
Antônio Humberto de Oliveira	Economista – CORECON 194 14ª Região	5575214	
Rosana Juliano	Economista – CORECON 1792 14ª Região	5575454	

Agosto – 2013

P. 40 - PROGRAMA DE COMPENSAÇÃO DE PERDA DE TERRAS E DESLOCAMENTO COMPULSÓRIO
DE POPULAÇÃO NA UHE TELES PIRES

1. INTRODUÇÃO	3
2. OBJETIVO.....	4
3. METODOLOGIA	5
4. DESCRIÇÃO DAS ATIVIDADES.....	7
4.1 – FEVEREIRO DE 2013	7
4.1.1 – ATIVIDADES REALIZADAS	7
4.2 – MARÇO DE 2013.....	9
4.2.1 – ATIVIDADES REALIZADAS	9
4.2.2 – PRODUTOS ENTREGUES.....	11
4.3– ABRIL DE 2013.....	13
4.3.1 – ATIVIDADES REALIZADAS	13
4.3.2 – PRODUTOS ENTREGUES.....	14
4.4– MAIO DE 2013.....	14
4.4.1 – ATIVIDADES REALIZADAS	14
4.4.2 – PRODUTOS ENTREGUES.....	15
4.5– JUNHO DE 2013.....	17
4.5.1 – ATIVIDADES REALIZADAS	17
4.5.2 – PRODUTOS ENTREGUES.....	17
4.6– JULHO DE 2013.....	22
4.6.1 – ATIVIDADES REALIZADAS	22
4.6.2 – PRODUTOS ENTREGUES.....	22
5. OBSERVAÇÕES.....	26
5.1– DAS DIFICULDADES ENCONTRADAS.....	26
6. CONSIDERAÇÕES FINAIS	27
6.1– DEMARCAÇÃO DO NÍVEL DE ALAGAMENTO (NA)	27
6.2– DEMARCAÇÃO DA ÁREA DE PRESERVAÇÃO PERMANENTE (APP).....	27
6.3– DEMARCAÇÃO DO REMANSO	29
6.4– ENTREGA DE PROCESSOS.....	30
7. ANEXO FOTOGRÁFICO	32

1. INTRODUÇÃO

Este Relatório demonstra as atividades referentes ao Programa de Compensação pela Perda de Terras e Deslocamento Compulsório de População da UHE Teles Pires, consistindo em Serviços Topográficos, Georreferenciamento e Avaliações de Imóveis das Propriedades impactadas direta ou indiretamente pelo Reservatório do Empreendimento.

Foram desenvolvidas as seguintes atividades:

1. De Engenharia e Topografia:

- Implantação de marcos de apoio terrestre de forma sistemática e transporte de base do IBGE e RN;
- Demarcação e materialização em campo da cota batida (220,44 m) e da faixa da domínio da Área de Preservação Permanente do Reservatório;
- Georreferenciamento dos imóveis sob influência direta do Reservatório;
- Elaboração das peças técnicas, mapas temáticos, mapas processuais, memórias de cálculos e ordens de serviços;
- Assessoria aos proprietários dos imóveis influenciados diretamente pelo empreendimento, e assessoria à Companhia Hidrelétrica Teles Pires;

2. De Avaliação, Levantamento e Cadastro de Imóveis:

- Elaboração do Caderno de Preços;
- Levantamento *in loco* das áreas de influência direta;
- Avaliação da área dos imóveis atingida pelo Empreendimento;
- Elaboração e confecção dos Laudos de Avaliações;
- Assessoria à CHTP na apresentação dos valores e negociação com os proprietários.

O Relatório compreende os resultados das atividades desenvolvidas no período de Fevereiro de 2013 a Julho de 2013.

Para a execução das atividades descritas anteriormente foi instalada uma base de trabalho na Sede do Município de Paranaíta - MT, onde funciona o Departamento de Engenharia e Topografia (DETOP) e Departamento de Avaliação, Levantamento e Cadastro de Imóveis (DALCI), responsáveis

pela coordenação do projeto e assessoria aos impactados diretamente pela área de influência do reservatório da UHE Teles Pires, os quais estão desempenhando **atividades contínuas**, as quais estão demonstradas nos **Fluxogramas 1 e 2** constantes da Metodologia.

2. OBJETIVO

Organizar o processo para a aquisição de terras e indenização de benfeitorias, fornecendo subsídios para estas negociações, através das atividades de Georreferenciamento (Engenharia e Topografia) e de Avaliação, Levantamento e Cadastro de Imóveis. Como resultado dessas atividades o processo de negociação das propriedades impactadas pelo Empreendimento está tecnicamente amparado pela legislação nacional vigente.

3. METODOLOGIA

As atividades de Georreferenciamento (Engenharia e Topografia) foram desenvolvidas pelo Departamento de Engenharia e Topografia – DETOP, sob a responsabilidade do Engenheiro Agrônomo Sr. Rodrigo Pinto Pereira, conforme demonstrado no Fluxograma 1, demonstrado a seguir:

Fluxograma 1 - Metodologia das Atividades de Georreferenciamento.

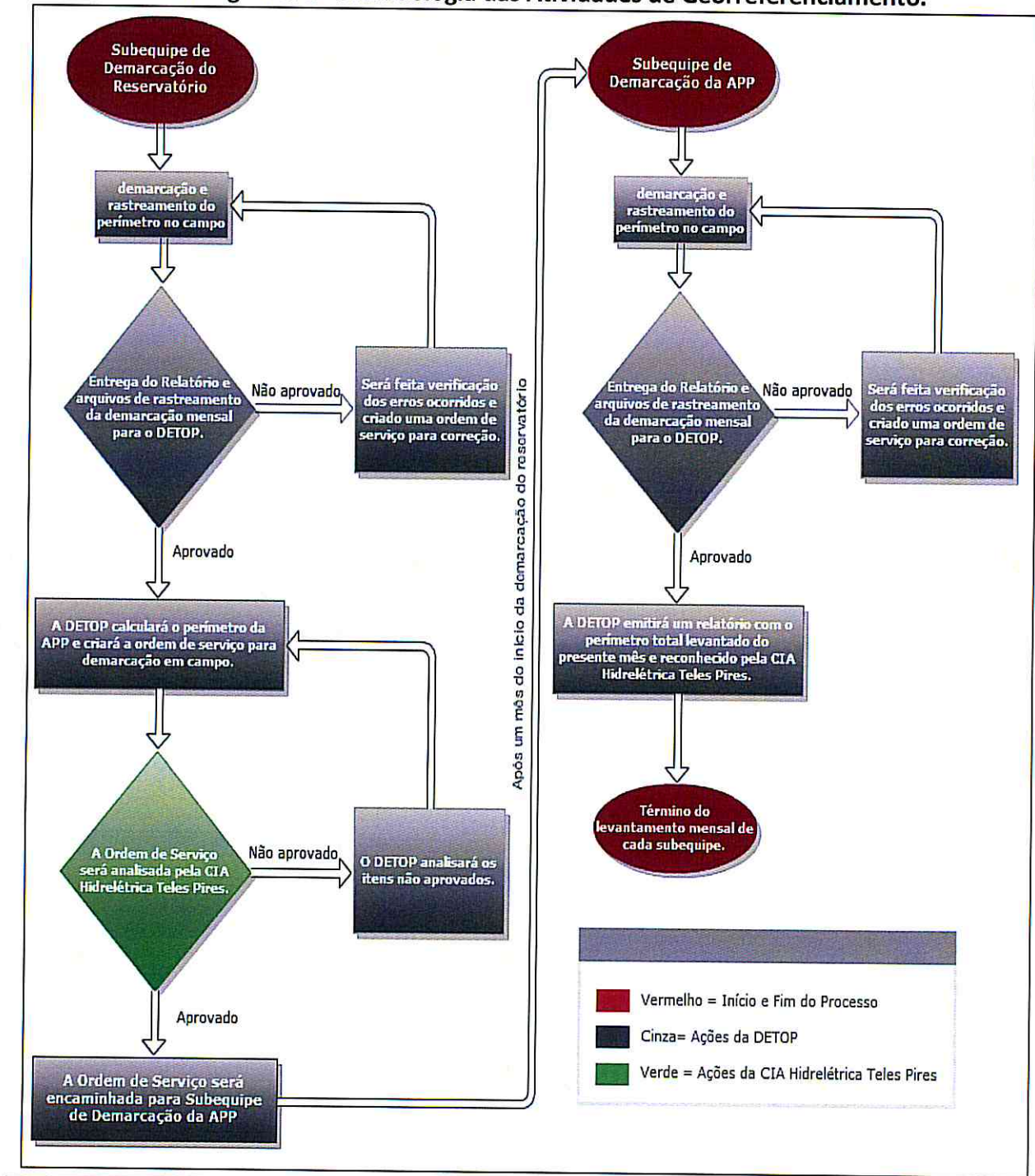

P. 40 - PROGRAMA DE COMPENSAÇÃO DE PERDA DE TERRAS E DESLOCAMENTO COMPULSÓRIO DE POPULAÇÃO NA UHE TELES PIRES

As atividades de Avaliação, Levantamento e Cadastro de Imóveis foram desenvolvidas pelo Departamento de Avaliação, Levantamento e Cadastro de Imóveis - DALCI, sob a responsabilidade do Engenheiro Agrônomo Sr. Thiago Costa M. Ninomiya, conforme demonstrado no Fluxograma 2 demonstrado a seguir:

Fluxograma 2 - Metodologia das Atividades de Avaliação de Imóveis.

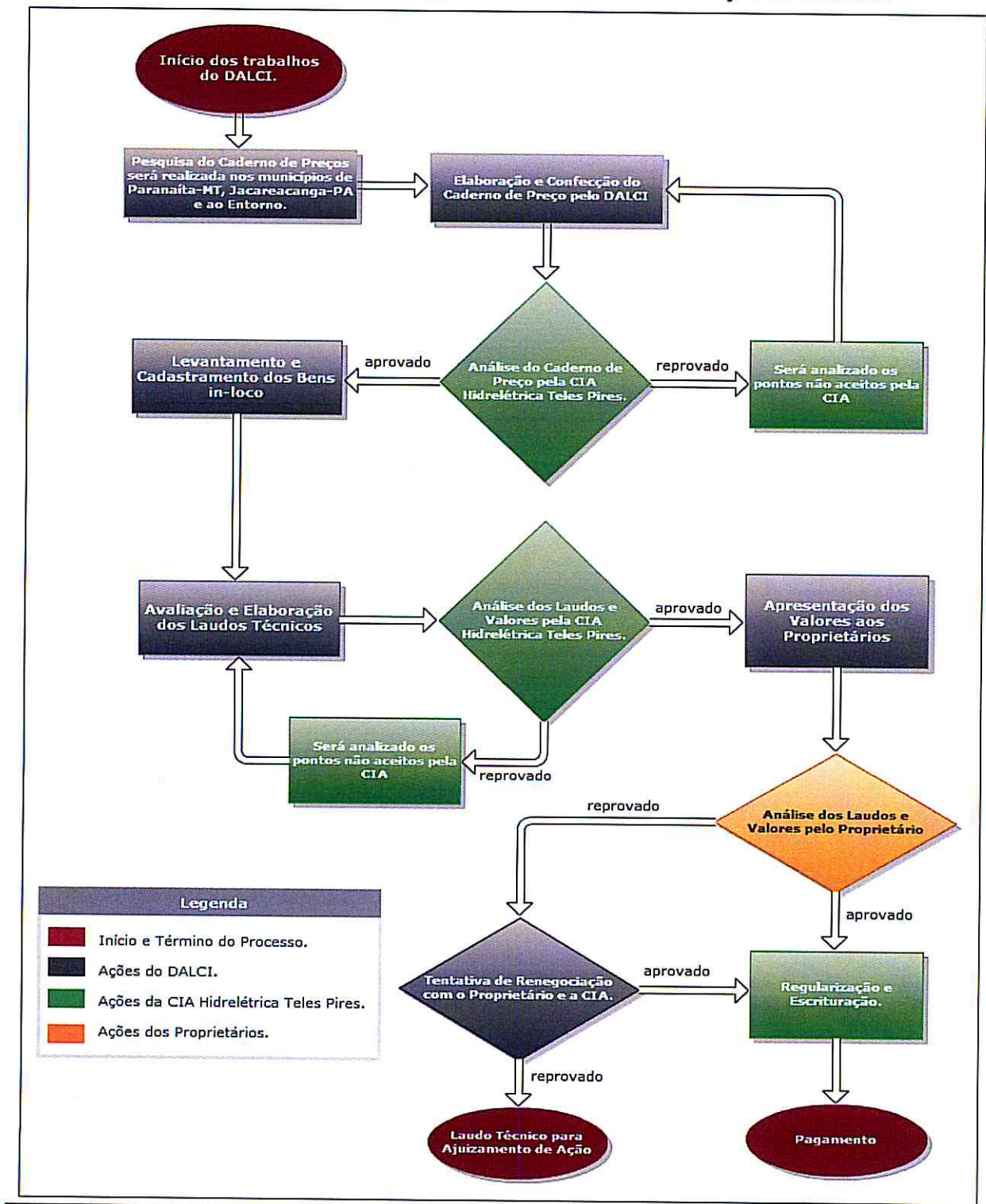

4. DESCRIÇÃO DAS ATIVIDADES.

4.1 – FEVEREIRO DE 2013

4.1.1 – ATIVIDADES REALIZADAS

- **Continuação das atividades** de elaboração de Mapas Topográficos de Desmembramentos/Desapropriação.
- **Continuação das atividades** de demarcação das Cotas de Remanso: foi dado prosseguimento à demarcação do remanso, considerando-se um TR (Tempo de Retorno) de 50 anos, em ambas as margens do Rio Paranaíta, através das áreas dos seguintes proprietários:

CÓDIGO	PROPRIETÁRIO
UHETP-18	Paulo Geraldo Zanette
UHETP-19	Fernando Antonio Vieira
UHETP-20	Agropecuária Liliane
UHETP-21	Apparecido Lopes de Camargo
UHETP-28	Rafael Estrois Moreira
UHETP-30	Espólio de Itamar Aparecido Moreira
UHETP-31	Orestino Higino da Costa
TOTAL	07

- Levantamento das faixas de domínio da rodovia MT-206, através das áreas dos seguintes proprietários:

CÓDIGO	PROPRIETÁRIO
UHETP-04	Espólio de Agostinho de Andrade
UHETP-05	Neto Almeida Prado
UHETP-08	Valter Leal Filizzola
UHETP-11	Agenor Daniel da Silva
UHETP-49	Gilmar Verginio de Souza
UHETP-44	Adevaldo Aguiar Baleeiro e Outro
UHETP-44-A	Eloir Dela Justina
UHETP-46	Luiz Marquezam
UHETP-47	José Alves Mota
UHETP-48	Sebastião Ovidio Pereira
TOTAL	11

P. 40 - PROGRAMA DE COMPENSAÇÃO DE PERDA DE TERRAS E DESLOCAMENTO COMPULSÓRIO DE POPULAÇÃO NA UHE TELES PIRES

- Levantamento das faixas de domínio da rodovia municipal denominada “Rodovia da Energia”, através das áreas dos seguintes proprietários:

CÓDIGO	PROPRIETÁRIO
UHETP-45	João Carvalho
UHETP-47	José Alves Mota
UHETP-48	Sebastião Ovidio Pereira
UHETP-49	Gilmar Verginio de Souza
UHETP-55	Odenir Domingos Araldi
TOTAL	05

- Elaboração e Confeção de Laudos de Avaliação das seguintes propriedades:

CÓDIGO	PROPRIEDADE	PROPRIETÁRIO
UHETP-18	Fazenda Rio Paranaíta	Paulo Geraldo Zanette
UHETP-19	Fazenda Santo Expedito	Fernando Antonio Vieira
UHETP-21	Fazenda Liberdade	Apparecido Lopes de Camargo
UHETP-28	Fazenda Pedra Redonda	Rafael Estrois Moreira
UHETP-42	Fazenda Terra Roxa	Luizmar José da Silva
UHETP-43	Fazenda Dois Irmãos	Adenor Daniel da Silva
UHETP-46	Fazenda Santa Catarina I	Luiz Marquezam
UHETP-47	Fazenda 3DM	José Alves Mota
UHETP-50	Fazenda Berrante	Dirceu Michalczeszen
UHETP-51	Fazenda Lombo Rustido	Diogo Rodrigues da Silva
TOTAL	10	-

4.2 – MARÇO DE 2013

4.2.1 – ATIVIDADES REALIZADAS

- **Continuação das atividades** de elaboração de Mapas Topográficos de Desmembramentos/Desapropriação.
- **Continuação das atividades** de demarcação das Cotas de Remanso: foi dado prosseguimento à demarcação do remanso, considerando-se um TR (Tempo de Retorno) de 50 anos, em ambas as margens do Rio Paranaíta, através dos imóveis dos seguintes proprietários:

CÓDIGO	PROPRIETÁRIO
UHETP-21	Apparecido Lopes de Camargo
UHETP-22	Altair José Nodari
UHETP-23	Ilson Rupolo
UHETP-24	Otto Cesar Barbosa e Outros
UHETP-25	Renato Martinho de Freitas Cardoso
UHETP-26	Valter Richter
UHETP-27	Vitor Leal Filizzola
UHETP-28	Rafael Estrois Moreira
UHETP-29	Clarice de Oliveira Estrois Moreira
TOTAL	09

- Levantamento das faixas de domínio da rodovia municipal denominada “Rodovia da Balsa do Cajueiro”, através das áreas dos seguintes proprietários:

CÓDIGO	PROPRIETÁRIO
UHETP-02	Leomirto Ribeiro e Wilson Ribeiro
UHETP-03	Leomirto Ribeiro e Wilson Ribeiro
UHETP-04	Sebastião Ovidio Pereira (Espólio)
TOTAL	03

- Elaboração e Confeção do Laudo de Avaliação das seguintes propriedades:

CÓDIGO	PROPRIEDADE	PROPRIETÁRIO
UHETP-30	Fazenda Itamarati III	Itamar Aparecido Moreira
UHETP-44	Fazenda Charolês	Adevaldo Aguiar Baleeiro e Outro
UHETP-44-A	Fazenda Dela Justina II	Eloir Dela Justina
UHETP-48	Fazenda Irmãos Pereira	Sebastião Ovidio Pereira
UHETP-49	Fazenda Souza & Souza	Gilmar Verginio de Souza

P. 40 - PROGRAMA DE COMPENSAÇÃO DE PERDA DE TERRAS E DESLOCAMENTO COMPULSÓRIO DE POPULAÇÃO NA UHE TELES PIRES

CÓDIGO	PROPRIEDADE	PROPRIETÁRIO
UHETP-48-A	Fazenda Triunfo	Claudio Boffo
UHETP-52	Fazenda Vale Caçula	Fausto Richter
UHETP-53	Fazenda Cinderela	Eder Cleiton Peloi
UHETP-54	Fazenda Santa Catarina	Amauri José Rodio
UHETP-55	Fazenda Rosa Branca	Odenir Domingos Araldi
TOTAL	10	-

- Elaboração e Confeção de versão retificada do Laudo de Avaliação das seguintes propriedades:

CÓDIGO	PROPRIEDADE	PROPRIETÁRIO
UHETP-11	Fazenda 3-A	Agenor Daniel da Silva
UHETP-11-A	Fazenda 3-A	Lucineide Parreira Fraga
UHETP-12	Fazenda São José II	José Gimenes Via Filho
UHETP-13	Fazenda Bezerra	Paulo César Bezerra
UHETP-14	Fazenda Nossa Senhora Aparecida	Antonio Acordi
UHETP-15	Fazenda Agropecuária São José	José Valdomiro Volpe
UHETP-33	Estância Rio Paranaíta	Luiz Roberto Pavese e Arivalnil Fernandes
UHETP-34	Fazenda Berrante	Alice Escolástica das Dores
UHETP-35	Sítio São Lucas	Maria de Fátima Nunes da Silva
UHETP-36	Fazenda Carandá	Higino Souza de Oliveira
UHETP-37	Fazenda Isabela	Humberto Carlos Campos
UHETP-38	Fazenda Santa Fé	Benedito Amancio Nazário
UHETP-39	Fazenda Bacuri	Raul de Oliveira Pinto
UHETP-40	Fazenda JR	Valter Richter Júnior
UHETP-41	Sítio Olho D'Água	João Carvalho
UHETP-45	Fazenda Olho D'Água	João Carvalho
TOTAL	16	-

4.2.2 - PRODUTOS ENTREGUES

- Entrega de processos contendo Mapa do Imóvel Georreferenciado, Memorial Descritivo da Propriedade, Declaração de Respeito de Limites, Relatório de Processamento, Documentos do Imóvel, Documentos do Proprietário, Folha Cadastral, Ficha de Levantamento Físico e Laudo de Avaliação das seguintes propriedades:

CÓDIGO	PROPRIEDADE	PROPRIETÁRIO	DATA DE ENTREGA	ÁREA (ha)
UHETP-18	Fazenda Rio Paranaíta	Paulo Geraldo Zanette	12/03/2013	4.031,7310
UHETP-19	Fazenda Santo Expedito	Fernando Antonio Vieira	12/03/2013	2.502,5802
UHETP-21	Fazenda Liberdade	Aparecido Lopes de Camargo	12/03/2013	803,5233
UHETP-28	Fazenda Pedra Redonda	Rafael Estrois	12/03/2013	970,6983
UHETP-30	Fazenda Itamarati III	Itamar Aparecido Moreira	12/03/2013	963,5064
UHETP-32	Fazenda Aliança	Higino Pitelli	12/03/2013	4.974,6843
UHETP-42	Fazenda Terra Roxa	Luizmar José da Silva	12/03/2013	2.594,9229
UHETP-43	Fazenda Dois Irmãos	Adenor Daniel da Silva	12/03/2013	306,9553
UHETP-44	Fazenda Charolês	Adevaldo Aguiar Baleeiro e Outro	18/03/2013	1.065,1320
UHETP-44-A	Fazenda Dela Justina II	Eloir Dela Justina	18/03/2013	638,3494
UHETP-45	Fazenda Olho D'Água	João Carvalho	12/03/2013	3.381,5030
UHETP-46	Fazenda Santa Catarina I	Luiz Marquezam	12/03/2013	883,1364
UHETP-47	Fazenda 3DM	José Alves Mota	12/03/2013	1.071,5228
UHETP-48	Fazenda Irmãos Pereira	Sebastião Ovidio Pereira	18/03/2013	454,3552
UHETP-48-A	Fazenda Triunfo	Claudio Boffo	18/03/2013	164,7469
UHETP-49	Fazenda Souza & Souza	Gilmar Verginio de Souza	18/03/2013	1.120,4941
UHETP-50	Fazenda Berrante	Dirceu Michalczeszen	12/03/2013	196,3400
UHETP-51	Fazenda Lombo Rustido	Diogo Rodrigues da Silva	12/03/2013	238,6588
UHETP-52	Fazenda Vale Caçula	Fausto Richter	18/03/2013	522,7359
UHETP-53	Fazenda Cinderela	Eder Cleiton Peloi	18/03/2013	464,1492
UHETP-54	Fazenda Santa Catarina	Amauri José Rodio	18/03/2013	561,9148
UHETP-55	Fazenda Rosa Branca	Odenir Domingos Araldi	18/03/2013	1.018,3179
TOTAL	22	-	-	28.929,9582

P. 40 - PROGRAMA DE COMPENSAÇÃO DE PERDA DE TERRAS E DESLOCAMENTO COMPULSÓRIO DE POPULAÇÃO NA UHE TELES PIRES

- Entrega de versões retificadas de Laudo de Avaliação das seguintes propriedades:

CÓDIGO	PROPRIEDADE	PROPRIETÁRIO	DATA DE ENTREGA
UHETP-11	Fazenda 3-A	Agenor Daniel da Silva	12/03/2013
UHETP-11-A	Fazenda 3-A	Lucineide Parreira Fraga	12/03/2013
UHETP-12	Fazenda São José II	José Gimenes Via Filho	12/03/2013
UHETP-13	Fazenda Bezerra	Paulo César Bezerra	12/03/2013
UHETP-14	Fazenda Nossa Senhora Aparecida	Antonio Acordi	12/03/2013
UHETP-15	Agropecuária São José	José Valdomiro Volpe	12/03/2013
UHETP-33	Estância Rio Paranaíta	Luiz Roberto Pavese & Arivalnil Fernandes	12/03/2013
UHETP-34	Fazenda Berrante	Alice Escolástica das Dores	12/03/2013
UHETP-35	Sítio São Lucas	Maria de Fátima Nunes da Silva	12/03/2013
UHETP-36	Fazenda Carandá	Higino Souza Oliveira	12/03/2013
UHETP-37	Fazenda Isabela	Humberto Carlos Campos	12/03/2013
UHETP-38	Fazenda Santa Fé	Benedito Amansio Nazário	12/03/2013
UHETP-39	Fazenda Bacuri	Raul de Oliveira Pinto	12/03/2013
UHETP-40	Fazenda JR	Valter Richter Junior	12/03/2013
UHETP-41	Sítio Olho D'Água	João Carvalho - pescueiro	12/03/2013
UHETP-45	Fazenda Olho D'Água	João Carvalho	12/03/2013
TOTAL	16	-	-

4.3- ABRIL DE 2013

4.3.1 - ATIVIDADES REALIZADAS

- **Continuação das atividades** de elaboração de Mapas Topográficos de Desmembramentos/Desapropriação.
- Levantamento das faixas de domínio da rodovia municipal denominada "Rodovia da Balsa do Cajueiro", através das áreas dos seguintes proprietários:

CÓDIGO	PROPRIETÁRIO
UHETP-67	EURÍPEDES DO PRADO JUNQUEIRA
TOTAL	01

- Acompanhamento de Processos: foi dado prosseguimento ao acompanhamento de processos de desapropriação, através do atendimento de demandas e esclarecimento de dúvidas junto à Companhia Hidrelétrica Teles Pires.
- Elaboração e Confecção do Laudo de Avaliação das seguintes propriedades:

CÓDIGO	PROPRIEDADE	PROPRIETÁRIO
UHETP-06	Fazenda São Joaquim	Mauro Zanette
UHETP-07	Fazenda EP	Edmar Pereira
UHETP-08	Fazenda Itaporã II e III	Agenor Daniel da Silva
UHETP-09	Fazenda Água Dourada	Valter Filizzola e Outros
UHETP-57	Fazenda Bandeirante e Outras	Nilo Francisco Weber & Silvani Aparecida Leising
UHETP-58	Fazenda Anaurilândia	Jeovan Nogueira de Lima
UHETP-53	Fazenda Cinderela	Eder Cleiton Peloi
UHETP-59	Fazenda Maria Bonita	Sirlene Marli Mumbach
TOTAL	07	-

- Elaboração e Confecção de versão retificada do Laudo de Avaliação da Fazenda Cinderela, de propriedade do Sr. Eder Cleiton Peloi.

4.3.2 – PRODUTOS ENTREGUES

- Entrega de processos contendo Mapa do Imóvel Georreferenciado, Memorial Descritivo da Propriedade, Declaração de Respeito de Limites, Relatório de Processamento, Documentos do Imóvel, Documentos do Proprietário, Folha Cadastral, Ficha de Levantamento Físico e Laudo de Avaliação das seguintes propriedades:

CÓDIGO	PROPRIEDADE	PROPRIETÁRIO	DATA DE ENTREGA	ÁREA (ha)
06	Fazenda São Joaquim	Mauro Zanette (Espólio)	24/04/2013	2.808,0762
07	Fazenda EP	Edmar Pereira	24/04/2013	584,8147
08	Fazenda Itaporã II / Fazenda Itaporã III	Agenor Daniel da Silva	24/04/2013	1.026,9161
09	Fazenda Água Dourada	Valter Leal Filizzola	24/04/2013	11.547,7157
57	Fazenda Bandeirante e outras	Nilo Francisco Weber	24/04/2013	13.183,9491
58	Fazenda Anaurilândia	Jeovan Nogueira de Lima	24/04/2013	573,3774
59	Fazenda Maria Bonita	Sirlene Marli Mumbach	24/04/2013	1.281,3743
TOTAL	07	-	-	-

- Entrega de versão retificada de Laudo de Avaliação da seguinte propriedade:

CÓDIGO	PROPRIEDADE	PROPRIETÁRIO	DATA DE ENTREGA
UHETP-53	Fazenda Cinderela	Eder Cleiton Peloi	18/04/2013
TOTAL	01	-	-

4.4– MAIO DE 2013

4.4.1 – ATIVIDADES REALIZADAS

- Continuação das atividades** de elaboração de Mapas Topográficos de Desmembramentos/Desapropriação.
- Continuação das atividades** de estudo do Remanso: foi dado prosseguimento aos estudos do remanso, considerando-se um TR (Tempo de Retorno) de 100 anos, em ambas as margens do Rio Teles Pires.
- Acompanhamento de Processos:** foi dado prosseguimento ao acompanhamento de processos de desapropriação, através do atendimento de demandas e esclarecimento de dúvidas junto à Companhia Hidrelétrica Teles Pires.

P. 40 - PROGRAMA DE COMPENSAÇÃO DE PERDA DE TERRAS E DESLOCAMENTO COMPULSÓRIO DE POPULAÇÃO NA UHE TELES PIRES

- Elaboração e Confeção do Laudo de Avaliação da Fazenda Santa Clara I, de propriedade do Sr. Luis Carlos Evangelista.

CÓDIGO	PROPRIEDADE	PROPRIETÁRIO
UHETP-60	Fazenda Santa Clara I	Luis Carlos Evangelista
UHETP-61	Fazenda Beira Rio	Álvaro Tavares
UHETP-48-A	Fazenda Triunfo	Cláudio Boffo
UHETP-49	Fazenda Souza & Souza	Gilmar Verginio de Souza e Outros
UHETP-62	Fazenda Mineirinha	Ricardo Cardoso da Silva
UHETP-63	Fazenda Nanim	Paulo de Tarso do Val Serafim
UHETP-31	Fazenda Vale Verde	Orestino Higino da Costa
TOTAL	07	-

4.4.2 - PRODUTOS ENTREGUES

- Entrega de processos contendo Mapa do Imóvel Georreferenciado, Memorial Descritivo da Propriedade, Declaração de Respeito de Limites, Relatório de Processamento, Folha Cadastral, Ficha de Levantamento Físico e Laudo de Avaliação das seguintes propriedades:

CÓDIGO	PROPRIEDADE	PROPRIETÁRIO	DATA DE ENTREGA	ÁREA (ha)
60	Fazenda Santa Clara I	Luis Carlos Evangelista	02/05/2013	1.399,4970
61	Fazenda Beira Rio	Álvaro Tavares	02/05/2013	188,9083
TOTAL	02	-	-	1.588,4053

- Entrega de versão retificada da Ficha de Levantamento Físico e do Laudo de Avaliação das seguintes propriedades:

CÓDIGO	PROPRIEDADE	PROPRIETÁRIO	DATA DE ENTREGA	ÁREA (ha)
UHETP-48-A	Fazenda Triunfo	Cláudio Boffo	02/05/2013	164,7469
UHETP-49	Fazenda Souza & Souza	Gilmar Verginio de Souza	02/05/2013	1.120,4941
TOTAL	02	-	-	1.285,2810

P. 40 - PROGRAMA DE COMPENSAÇÃO DE PERDA DE TERRAS E DESLOCAMENTO COMPULSÓRIO DE POPULAÇÃO NA UHE TELES PIRES

- Entrega de produtos contendo CD-ROM, com versão digital de Ficha de Levantamento Físico, Folha Cadastral, Laudo de Avaliação, Mapa Temático em formato A1, Relatório de Processamento, e Declaração de Respeito de Limites, contendo as informações das seguintes propriedades:

CÓDIGO	PROPRIEDADE	PROPRIETÁRIO
06	Fazenda São Joaquim	Mauro Zanette (Espólio)
07	Fazenda EP	Edmar Pereira
08	Fazenda Itaporã II / Fazenda Itaporã III	Agenor Daniel da Silva
09	Fazenda Água Dourada	Valter Leal Filizzola
48-A	Fazenda Triunfo	Cláudio Boffo
49	Fazenda Souza & Souza	Gilmar Verginio de Souza
51	Fazenda Lombo Rustido	Diogo Rodrigues da Silva
52	Fazenda Vale Caçula	Fausto Richter
57	Fazenda Bandeirante e outras	Nilo Francisco Weber
58	Fazenda Anaurilândia	Jeovan Nogueira de Lima
59	Fazenda Maria Bonita	Sirlene Marli Mumbach
60	Fazenda Santa Clara I	Luis Carlos Evangelista
61	Fazenda Beira Rio	Álvaro Tavares
TOTAL	13	-

- Entrega de arquivos em formato *Shapefile* das seguintes propriedades:

CÓDIGO	PROPRIETÁRIO
06	Espólio de Mauro Zanette
07	Edmar Pereira
08	Agenor Daniel da Silva
09	Valter Filizzola
51	Diogo Rodrigues da Silva
57	Nilo Francisco Weber
58	Jeovan Nogueira de Lima
59	Sirlene Mumbach
60	Luiz Carlos Evangelista
61	Álvaro Tavares
TOTAL	10

- Entrega de produtos contendo as vias impressas e 01 (uma) via digital em CD-ROM, com as versões retificadas de: Folha Cadastral, Laudo de Avaliação, Mapa do Imóvel Georreferenciado, Declaração de Respeito de Limites, Memorial Descritivo, Documentos

do Imóvel, e Documentos do Proprietário, contendo as informações da seguinte propriedade:

CÓDIGO	PROPRIEDADE	PROPRIETÁRIO
15	Agropecuária São José	José Valdomiro Volpe

- Entrega de produtos contendo a via digital em CD-ROM, e a via impressa em 02 vias, da versão particionada do Laudo de Avaliação da seguinte propriedade:

CÓDIGO	MATRÍCULA	PROPRIEDADE	PROPRIETÁRIO
18	Matrícula 1.425	Fazenda Rio Paranaíta	Paulo Geraldo Zanette
18	Matrícula 1.426	Fazenda Rio Paranaíta	Paulo Geraldo Zanette e Outros
18	Matrícula 1.483	Fazenda Rio Paranaíta	Paulo Geraldo Zanette

4.5- JUNHO DE 2013

4.5.1 - ATIVIDADES REALIZADAS

- Continuação das atividades** de elaboração de Mapas Topográficos de Desmembramentos/Desapropriação.
- Continuação das atividades** de estudo do Remanso: deu-se prosseguimento aos estudos do remanso, considerando-se um TR (Tempo de Retorno) de 100 anos, em ambas as margens do Rio Teles Pires.
- Acompanhamento de Processos:** deu-se prosseguimento ao acompanhamento de processos de desapropriação, através do atendimento de demandas e esclarecimento de dúvidas junto à Companhia Hidrelétrica Teles Pires.

4.5.2 - PRODUTOS ENTREGUES

- Entrega de processos contendo Mapa do Imóvel Georreferenciado, Memorial Descritivo da Propriedade, Declaração de Respeito de Limites, Relatório de Processamento, Folha Cadastral, Ficha de Levantamento Físico e Laudo de Avaliação das seguintes propriedades:

CÓDIGO	PROPRIEDADE	PROPRIETÁRIO	DATA DE ENTREGA
31	Orestino Higino da Costa	Fazenda Vale Verde	05/06/2013
62	Ricardo Cardoso da Silva	Fazenda Mineirinha	05/06/2013
63	Paulo de Tarso do Val Serafim	Fazenda Nanim	05/06/2013
64	Joel Vicente Corrêa	Fazenda Sossego	05/06/2013
TOTAL	04	-	-

P. 40 - PROGRAMA DE COMPENSAÇÃO DE PERDA DE TERRAS E DESLOCAMENTO COMPULSÓRIO DE POPULAÇÃO NA UHE TELES PIRES

- Entrega de produtos contendo Documentos do Imóvel, Documentos do Proprietário, bem como vias adicionais de peças técnicas impressas das seguintes propriedades:

CÓDIGO	PROPRIEDADE	PROPRIETÁRIO
UHETP-06	Fazenda São Joaquim	Espólio de Mauro Zanette
UHETP-07	Fazenda EP	Edmar Pereira
UHETP-08	Fazenda Itaporã II / Fazenda Itaporã III	Agenor Daniel da Silva
UHETP-09	Fazenda Água Dourada	Valter Leal Filizzola
UHETP-11	Fazenda 3-A	Agenor Daniel da Silva
UHETP-11-A	Fazenda 3-A	Lucineide Parreira Fraga
UHETP-12	Fazenda São José II	José Gimenes Via Filho
UHETP-13	Fazenda Bezerra	Paulo Cesar Bezerra
UHETP-18	Fazenda Rio Paranaíta	Paulo Geraldo Zanette
UHETP-19	Fazenda Santo Expedito	Fernando Antonio Vieira
UHETP-21	Fazenda Liberdade	Apparecido Lopes de Camargo
UHETP-28	Fazenda Pedra Redonda	Rafael Estrois Moreira
UHETP-30	Fazenda Itamarati III	Espólio de Itamar Aparecido
UHETP-32	Fazenda Aliança	Higino Hildebrando Pitelli Jr.
UHETP-33	Estância Rio Paranaíta	Luis Roberto Pavese & Arivalnil Fernandes
UHETP-34	Fazenda Berrante	Alice Escolástica das Dores
UHETP-35	Sítio São Lucas	Maria de Fátima Nunes da Silva
UHETP-36	Fazenda Carandá	Higino Souza Oliveira
UHETP-37	Fazenda Isabela	Humberto Carlos Campos
UHETP-38	Fazenda Santa Fé	Benedito Amâncio Nazário
UHETP-39	Fazenda Bacuri	Raul de Oliveira Pinto
UHETP-40	Fazenda JR	Valter Richter Junior
UHETP-41	Sítio Olho D'Água	João Carvalho
UHETP-42	Fazenda Terra Roxa	Luizmar José da Silva
UHETP-43	Fazenda Dois Irmãos	Adenor Daniel da Silva
UHETP-44	Fazenda Charolês	Adevaldo Aguiar Baleeiro
UHETP-44-A	Fazenda Dela Justina II	Eloir Dela Justina
UHETP-45	Fazenda Olho D'Água	João Carvalho
UHETP-46	Fazenda Santa Catarina I	Luiz Marquezam
UHETP-47	Fazenda 3DM	José Alves Mota
UHETP-48	Fazenda Irmãos Pereira	Sebastião Ovidio Pereira
UHETP-48-A	Fazenda Triunfo	Claudio Boffo
UHETP-49	Fazenda Souza & Souza	Gilmar Verginio de Souza
UHETP-50	Fazenda Berrante	Dirceu Michalczeszen
UHETP-51	Fazenda Lombo Rustido	Diogo Rodrigues da Silva
UHETP-52	Fazenda Vale Caçula	Fausto Richter
UHETP-53	Fazenda Cinderela	Eder Cleiton Peloi
UHETP-55	Fazenda Rosa Branca	Odenir Domingos Araldi

P. 40 - PROGRAMA DE COMPENSAÇÃO DE PERDA DE TERRAS E DESLOCAMENTO COMPULSÓRIO DE POPULAÇÃO NA UHE TELES PIRES

CÓDIGO	PROPRIEDADE	PROPRIETÁRIO
UHETP-57	Fazenda Bandeirante e outras	Nilo Francisco Weber
UHETP-58	Fazenda Anaurilândia	Jeovan Nogueira de Lima
UHETP-59	Fazenda Maria Bonita	Sirlene Marli Mumbach
UHETP-60	Fazenda Santa Clara I	Luis Carlos Evangelista
UHETP-61	Fazenda Beira Rio	Álvaro Tavares
TOTAL	43	-

- Entrega de produtos contendo cópia autenticada de versão impressa da Declaração de Respeito de Limites, assinada por proprietário de imóvel e por responsável técnico, com firmas reconhecidas em cartório, das seguintes propriedades:

CÓDIGO	PROPRIETÁRIO	PROPRIEDADE
43	Adenor Daniel da Silva	Fazenda Dois Irmãos
34	Alice Escolástica das Dores	Fazenda Berrante
61	Álvaro Tavares	Fazenda Beira Rio
54	Amauri José Rodio	Fazenda Santa Catarina
14	Antonio Acordi	Fazenda Nossa Senhora Aparecida
21	Apparecido Lopes de Camargo	Fazenda Liberdade
38	Benedito Amancio Nazário	Fazenda Santa Fé
48 -A	Claudio Boffo	Fazenda Triunfo
51	Diogo Rodrigues da Silva	Fazenda Lombo Rustido
50	Dirceu Michalczeszen	Fazenda Berrante
53	Eder Cleiton Peloi	Fazenda Cinderela
07	Edmar Pereira	Fazenda EP
49	Gilmar Verginio de Souza	Fazenda Souza & Souza
37	Humberto Carlos Campos	Fazenda Isabela
41	João Carvalho	Sítio Olho D'Água
45	João Carvalho	Fazenda Olho D'Água
64	Joel Vicente Corrêa	Fazenda Sossego
47	José Alves Mota	Fazenda 3DM
15	José Valdomiro Volpe	Agropecuária São José
60	Luis Carlos Evangelista	Fazenda Santa Clara I
46	Luiz Marquezam	Fazenda Santa Catarina I
33	Luiz Roberto Pavese e Arivalnil Fernandes	Estância Rio Paranaíta
06	Mauro Zanette (Espólio)	Fazenda São Joaquim
55	Odenir Domingos Araldi	Fazenda Rosa Branca

P. 40 - PROGRAMA DE COMPENSAÇÃO DE PERDA DE TERRAS E DESLOCAMENTO COMPULSÓRIO DE POPULAÇÃO NA UHE TELES PIRES

CÓDIGO	PROPRIETÁRIO	PROPRIEDADE
13	Paulo César Bezerra	Fazenda Bezerra
63	Paulo de Tarso do Val Serafim	Fazenda Nanim
39	Raul de Oliveira Pinto	Fazenda Bacuri
62	Ricardo Cardoso da Silva	Fazenda Mineirinha
48	Sebastião Ovidio Pereira	Fazenda Irmãos Pereira
59	Sirlene Marli Mumbach	Fazenda Maria Bonita

- Entrega de Declarações de Respeito de Limites da UHETP-35 e da UHETP-36, contendo as assinaturas dos proprietários (sem reconhecimento de firma) e a assinatura do responsável técnico (com reconhecimento de firma). Ao efetuar-se busca nos Cartórios de Alta Floresta e de Paranaíta, não foram encontrados cartões de autógrafo atualmente válidos em nome dos seguintes proprietários:

CÓDIGO	PROPRIETÁRIO	PROPRIEDADE
35	Maria de Fátima Nunes da Silva	Sítio São Lucas
36	Higino Souza de Oliveira	Fazenda Carandá

- Entrega de CD-ROM, contendo versão digital de peças técnicas para Georreferenciamento de Imóvel Rural e para Avaliação de Imóvel Rural, de documentos pessoais e de documentos de propriedade, contendo informações das seguintes propriedades:

CÓDIGO	PROPRIEDADE	PROPRIETÁRIO
06	Fazenda São Joaquim	Mauro Zanette (Espólio)
07	Fazenda EP	Edmar Pereira
08	Fazenda Itaporã II / Fazenda Itaporã III	Agenor Daniel da Silva
11	Fazenda 3-A	Agenor Daniel da Silva
11 -A	Fazenda 3-A	Lucineide Parreira Fraga
12	Fazenda São José II	José Gimenes Via Filho
13	Fazenda Bezerra	Paulo César Bezerra
15	Agropecuária São José	José Valdomiro Volpe
19	Fazenda Santo Exedito	Fernando Antonio Vieira
21	Fazenda Liberdade	Apparecido Lopes de Camargo
28	Fazenda Pedra Redonda	Rafael Estrois Moreira
30	Fazenda Itamarati III	Espólio de Itamar Aparecido Moreira
33	Estância Rio Paranaíta	Luiz Roberto Pavese e Outro
34	Fazenda Berrante	Alice Escolástica das Dores
35	Sítio São Lucas	Maria de Fátima Nunes da Silva

P. 40 - PROGRAMA DE COMPENSAÇÃO DE PERDA DE TERRAS E DESLOCAMENTO COMPULSÓRIO
DE POPULAÇÃO NA UHE TELES PIRES

CÓDIGO	PROPRIEDADE	PROPRIETÁRIO
36	Fazenda Carandá	Higino Souza de Oliveira
37	Fazenda Isabela	Humberto Carlos Campos
38	Fazenda Santa Fé	Benedito Amancio Nazário
39	Fazenda Bacuri	Raul de Oliveira Pinto
41	Sítio Olho D'Água	João Carvalho
42	Fazenda Terra Roxa	Luizmar José da Silva
43	Fazenda Dois Irmãos	Adenor Daniel da Silva
44	Fazenda Charolês	Adevaldo Aguiar Baleeiro e Outro
44 -A	Fazenda Dela Justina II	Eloir Dela Justina
45	Fazenda Olho D'Água	João Carvalho
46	Fazenda Santa Catarina I	Luiz Marquezam
47	Fazenda 3DM	José Alves Mota
48	Fazenda Irmãos Pereira	Sebastião Ovidio Pereira
48 -A	Fazenda Triunfo	Claudio Boffo
49	Fazenda Souza & Souza	Gilmar Verginio de Souza
50	Fazenda Berrante	Dirceu Michalczeszen
51	Fazenda Lombo Rustido	Diogo Rodrigues da Silva
52	Fazenda Vale Caçula	Fausto Richter
53	Fazenda Cinderela	Eder Cleiton Peloi
54	Fazenda Santa Catarina	Amauri José Rodio
55	Fazenda Rosa Branca	Odenir Domingos Araldi
57	Fazenda Bandeirante e outras	Nilo Francisco Weber
58	Fazenda Anaurilândia	Jeovan Nogueira de Lima
59	Fazenda Maria Bonita	Sirlene Marli Mumbach
60	Fazenda Santa Clara I	Luis Carlos Evangelista
61	Fazenda Beira Rio	Álvaro Tavares
62	Fazenda Mineirinha	Ricardo Cardoso da Silva
63	Fazenda Nanim	Paulo de Tarso do Val Serafim
64	Fazenda Sossego	Joel Vicente Corrêa
18	Fazenda Rio Paranaíta	Paulo Geraldo Zanette
40	Fazenda JR	Valter Richter Junior
TOTAL	46	-

4.6- JULHO DE 2013

4.6.1 – ATIVIDADES REALIZADAS

- **Continuação das atividades** de elaboração de Mapas Topográficos de Desmembramentos/Desapropriação.
- Acompanhamento de Processos: foi dado prosseguimento ao acompanhamento de processos de desapropriação, através do atendimento de demandas e esclarecimento de dúvidas junto à Companhia Hidrelétrica Teles Pires.
- **Continuação das atividades** de estudo do Remanso: foi dado prosseguimento aos estudos do remanso, considerando-se um TR (Tempo de Retorno) de 100 anos, em ambas as margens do Rio Teles Pires.
- Elaboração e Confeção do Laudo de Avaliação das seguintes propriedades:

CÓDIGO	PROPRIEDADE	PROPRIETÁRIO
UHETP-25	Fazenda São Manoel	Renato Martinho de Freitas Cardoso
UHETP-59-A	Fazenda Maria Bonita II	Valdir Mumbach
UHETP-59-B	Fazenda Maria Bonita III	Raul José da Silva
UHETP-59-C	Fazenda Maria Bonita IV	Tácila Caroline Matter Mumbach
UHETP-22	Fazenda Santa Isabel	Altair José Nodari
UHETP-23	Fazenda Mocotó	Ilson Rupolo
UHETP-24	Fazenda Nossa Senhora Aparecida	Otto Cezar Barbosa Júnior e Outros
UHETP-29	Fazenda Itamarati II	Clarice de Oliveira Estrois Moreira
TOTAL	13	-

4.6.2 – PRODUTOS ENTREGUES

- Entrega de processos contendo Mapa do Imóvel Georreferenciado, Memorial Descritivo da Propriedade, Declaração de Respeito de Limites, Relatório de Processamento, Folha Cadastral, Ficha de Levantamento Físico e Laudo de Avaliação da seguinte propriedade:

CÓDIGO	PROPRIEDADE	PROPRIETÁRIO	DATA DE ENTREGA	ÁREA (ha)
25	Fazenda São Manoel	Renato Martinho de Freitas Cardoso	24/07/2013	803,5078
TOTAL	01	-	-	803,5078

- Entrega de versão atualizada de Laudo de Avaliação e de Ficha de Levantamento Físico da seguinte propriedade:

CÓDIGO	PROPRIEDADE	PROPRIETÁRIO	DATA DE ENTREGA	ÁREA (ha)
07	Fazenda EP	Edmar Pereira	16/07/2013	584,8147
TOTAL	01	-	-	584,8147

P. 40 - PROGRAMA DE COMPENSAÇÃO DE PERDA DE TERRAS E DESLOCAMENTO COMPULSÓRIO DE POPULAÇÃO NA UHE TELES PIRES

- Entrega de Declaração de Respeito de Limites contendo assinatura do proprietário do imóvel e de responsável técnico, com firmas reconhecidas em cartório:

CÓDIGO	PROPRIETÁRIO	PROPRIEDADE
09	Valter Leal Filizzola e Outros	Fazenda Água Dourada
32	Hygino Hildebrando Pitelli Jr.	Fazenda Aliança
25	Renato Martinho de Freitas Cardoso	Fazenda São Manoel

- Entrega de CD-ROM contendo a versão digital de documentos pessoais, documentos de propriedade rural, bem como todas as peças técnicas para Georreferenciamento de Imóvel Rural e para Avaliação de Imóvel Rural:

CÓDIGO	PROPRIETÁRIO	PROPRIEDADE
09	Valter Leal Filizzola e Outros	Fazenda Água Dourada
14	Antonio Acordi	Fazenda Nossa Senhora Aparecida
32	Hygino Hildebrando Pitelli Jr.	Fazenda Aliança
10	Agropecuária Pontal do Paranaíta	Fazenda Pontal do Paranaíta
31	Orestino Higino da Costa	Fazenda Vale Verde
07	Edmar Pereira	Fazenda EP
25	Renato Martinho de Freitas Cardoso	Fazenda São Manoel
TOTAL	07	-

- Entrega de documentação de imóvel e de documentos de proprietários das seguintes propriedades:

CÓDIGO	PROPRIEDADE	PROPRIETÁRIO
09	Fazenda Água Dourada	Valter Leal Filizzola e Outros
32	Fazenda Aliança	Hygino Hildebrando Pitelli Jr.
40	Fazenda JR	Valter Richter Jr.
55	Fazenda Rosa Branca	Odenir Domingos Araldi
07	Fazenda EP	Edmar Pereira
19	Fazenda Santo Expedito	Fernando Antônio Vieira
37	Fazenda Isabela	Humberto Carlos Campos
38	Fazenda Santa Fé	Benedito Amâncio Nazário
25	Renato Martinho de Freitas Cardoso	Fazenda São Manoel
TOTAL	09	-

P. 40 - PROGRAMA DE COMPENSAÇÃO DE PERDA DE TERRAS E DESLOCAMENTO COMPULSÓRIO DE POPULAÇÃO NA UHE TELES PIRES

- Entrega de Anotações de Responsabilidade Técnica vinculadas a Laudos de Avaliação entregues à Companhia Hidrelétrica Teles Pires, conforme lista a seguir:

CÓDIGO	PROPRIETÁRIO	PROPRIEDADE
UHETP-06	Mauro Zanette (Espólio)	Fazenda São Joaquim
UHETP-07	Edmar Pereira	Fazenda EP
UHETP-08	Agenor Daniel da Silva	Fazenda Itaporã II / Fazenda Itaporã III
UHETP-09	Valter Leal Filizzola	Fazenda Água Dourada
UHETP-11	Agenor Daniel da Silva	Fazenda 3-A
UHETP-11 -A	Lucineide Parreira Fraga	Fazenda 3-A
UHETP-12	José Gimenes Via Filho	Fazenda São José II
UHETP-13	Paulo César Bezerra	Fazenda Bezerra
UHETP-14	Antonio Acordi	Fazenda Nossa Senhora Aparecida
UHETP-15	José Valdomiro Volpe	Agropecuária São José
UHETP-18	Paulo Geraldo Zanette	Fazenda Rio Paranaíta
UHETP-19	Fernando Antonio Vieira	Fazenda Santo Expedito
UHETP-21	Apparecido Lopes de Camargo	Fazenda Liberdade
UHETP-28	Rafael Estrois Moreira	Fazenda Pedra Redonda
UHETP-31	Orestino Higino da Costa	Fazenda Vale Verde
UHETP-32	Higino Hildebrando Pitelli Júnior	Fazenda Aliança
UHETP-33	Luiz Roberto Pavese e Arivalnil Fernandes	Estância Rio Paranaíta
UHETP-34	Alice Escolástica das Dores	Fazenda Berrante
UHETP-35	Maria de Fátima Nunes da Silva	Sítio São Lucas
UHETP-36	Higino Souza de Oliveira	Fazenda Carandá
UHETP-37	Humberto Carlos Campos	Fazenda Isabela
UHETP-38	Benedito Amancio Nazário	Fazenda Santa Fé
UHETP-39	Raul de Oliveira Pinto	Fazenda Bacuri
UHETP-40	Valter Richter Junior	Fazenda JR
UHETP-41	João Carvalho	Sítio Olho D'Água
UHETP-42	Luizmar José da Silva	Fazenda Terra Roxa
UHETP-43	Adenor Daniel da Silva	Fazenda Dois Irmãos
UHETP-44	Adevaldo Aguiar Baleeiro & Outro	Fazenda Charolês
UHETP-44 -A	Eloir Dela Justina	Fazenda Dela Justina II
UHETP-45	João Carvalho	Fazenda Olho D'Água
UHETP-46	Luiz Marquezam	Fazenda Santa Catarina I
UHETP-47	José Alves Mota	Fazenda 3DM
UHETP-48	Sebastião Ovidio Pereira	Fazenda Irmãos Pereira
UHETP-48 -A	Claudio Boffo	Fazenda Triunfo
UHETP-49	Gilmar Verginio de Souza	Fazenda Souza & Souza
UHETP-50	Dirceu Michalczeszen	Fazenda Berrante
UHETP-51	Diogo Rodrigues da Silva	Fazenda Lombo Rustido

P. 40 - PROGRAMA DE COMPENSAÇÃO DE PERDA DE TERRAS E DESLOCAMENTO COMPULSÓRIO DE POPULAÇÃO NA UHE TELES PIRES

CÓDIGO	PROPRIETÁRIO	PROPRIEDADE
UHETP-52	Fausto Richter	Fazenda Vale Caçula
UHETP-53	Eder Cleiton Peloi	Fazenda Cinderela
UHETP-54	Amauri José Rodio	Fazenda Santa Catarina
UHETP-55	Odenir Domingos Araldi	Fazenda Rosa Branca
UHETP-57	Nilo Francisco Weber	Fazenda Bandeirante e outras
UHETP-58	Jeovan Nogueira de Lima	Fazenda Anaurilândia
UHETP-59	Sirlene Marli Mumbach	Fazenda Maria Bonita
UHETP-60	Luis Carlos Evangelista	Fazenda Santa Clara I
UHETP-61	Álvaro Tavares	Fazenda Beira Rio
UHETP-62	Ricardo Cardoso da Silva	Fazenda Mineirinha
UHETP-63	Paulo de Tarso do Val Serafim	Fazenda Nanim
UHETP-64	Joel Vicente Corrêa	Fazenda Sossego
TOTAL	49	-

5. OBSERVAÇÕES

5.1- DAS DIFICULDADES ENCONTRADAS

A região de influência do reservatório da UHE Teles Pires apresenta diversos imóveis em condições irregulares quanto ao registro em Cartórios de Imóveis, seja por litígio entre proprietários quanto à localização correta de suas divisas, seja por indefinição de quem é o real proprietário. Em muitos casos, ocorre apenas a celebração de contratos particulares de compra e venda, sem a devida averbação na matrícula indicando a transação. Essas características da estrutura fundiária da região diminuem a celeridade de elaboração dos processos de certificação de imóvel rural.

6. CONSIDERAÇÕES FINAIS

6.1- DEMARCAÇÃO DO NÍVEL DE ALAGAMENTO (NA)

- As atividades de demarcação dos pontos limites do reservatório (com cota de 220,44 m) apresentam a seguinte evolução, até o dia 31 de Julho de 2013.

DESCRIÇÃO	CONCLUSÃO (%)
NÍVEL DE ALAGAMENTO	87,3875 %



Figura 01. Representação gráfica da demarcação do nível de alagamento (NA) do Reservatório da UHE Teles Pires.

- As demarcações não foram concluídas devido à ausência de autorização de acesso a algumas propriedades pertencentes ao Sr. Nilo Weber, situadas à margem direita do Rio Teles Pires.

6.2- DEMARCAÇÃO DA ÁREA DE PRESERVAÇÃO PERMANENTE (APP)

- As atividades de demarcação das Áreas de Preservação Permanente apresentam a seguinte evolução, até o dia 31 de Julho de 2013.

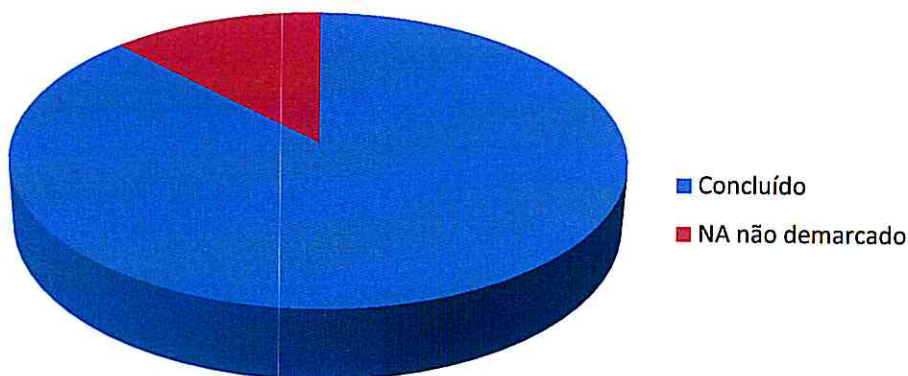
DESCRIÇÃO	CONCLUSÃO (%)
ÁREA DE PRESERVAÇÃO PERMANENTE	88,55 %



Figura 02. Representação gráfica da demarcação da Área de Preservação Permanente (APP) do Reservatório da UHE Teles Pires.

- As demarcações não foram concluídas devido à ausência de autorização de acesso a algumas propriedades pertencentes ao Sr. Nilo Weber, situadas à margem direita do Rio Teles Pires.

6.3- DEMARCAÇÃO DO REMANSO

- As atividades de demarcação do remanso nas margens do Rio Paranaíta apresentam a seguinte evolução, até 31 de Julho de 2013, considerando-se as propriedades sujeitas ao efeito de remanso:

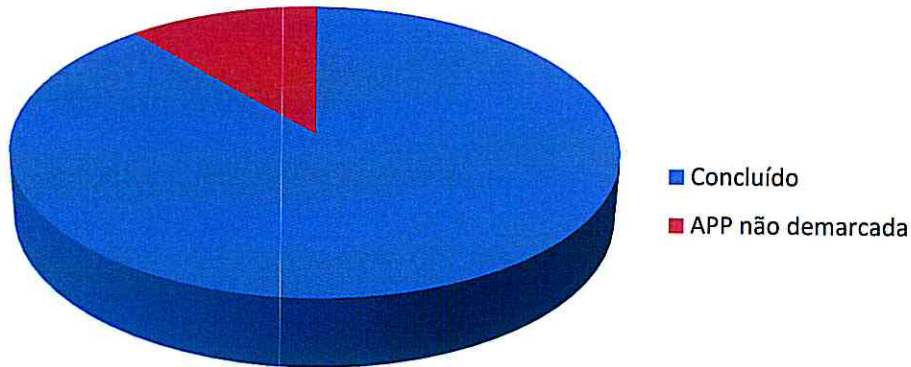
CÓDIGO	PROPRIETÁRIO/OCUPANTE
UHETP-18	Paulo Geraldo Zanette
UHETP-19	Fernando Antonio Vieira
UHETP-20	Agropecuária Liliane
UHETP-21	Apparecido Lopes de Camargo
UHETP-22	Altair José Nodari
UHETP-23	Ilson Rupolo
UHETP-24	Otto Cesar Barbosa e Outros
UHETP-25	Renato Martinho de Freitas Cardoso
UHETP-26	Valter Richter
UHETP-27	Vitor Leal Filizzola
UHETP-28	Rafael Estrois Moreira
UHETP-29	Clarice de Oliveira Estrois Moreira
UHETP-30	Espólio de Itamar Aparecido Moreira
UHETP-31	Orestino Higino da Costa
TOTAL	14

6.4- ENTREGA DE PROCESSOS

- Os processos completos de Georreferenciamento de Imóvel Rural e de Avaliação de Imóvel Rural apresentam o seguinte estágio de entrega, até o dia 31 de Julho de 2013:

UHETP	PROPRIETÁRIO	PROPRIEDADE
06	MAURO ZANETTE (ESPÓLIO)	FAZENDA SÃO JOAQUIM
07	EDMAR PEREIRA	FAZENDA EP
08	AGENOR DANIEL DA SILVA	FAZENDA ITAPORÃ
09	VALTER LEAL FILIZZOLA	FAZENDA ÁGUA DOURADA
10	JOÃO LOPES	FAZENDA PONTAL DO PARANAÍTA
11	AGENOR DANIEL DA SILVA	FAZENDA 3A
11-A	LUCINEIDE PARREIRA FRAGA	FAZENDA 3A
12	JOSÉ GIMENES VIA FILHO	FAZENDA SÃO JOSÉ II
13	PAULO CÉSAR BEZERRA	FAZENDA BEZERRA
14	ANTONIO ACORDI	FAZENDA N. SRA. APARECIDA
15	JOSÉ VALDOMIRO VOLPE	AGROPECUÁRIA SÃO JOSÉ
18	PAULO GERALDO ZANETTE	FAZENDA RIO PARANAÍTA
19	FERNANDO ANTÔNIO VIEIRA	FAZENDA SANTO EXPEDITO
21	APPARECIDO LOPES DE CAMARGO	FAZENDA LIBERDADE
25	RENATO MARTINHO DE FREITAS CARDOSO	FAZENDA SÃO MANOEL
28	RAFAEL ESTROIS MOREIRA	FAZENDA PEDRA REDONDA
30	ITAMAR APARECIDO MOREIRA	FAZENDA ITAMARATI III
31	ORESTINO HIGINO DA COSTA	FAZENDA VALE VERDE
32	HIGYNO HILDEBRANDO PITELLI	FAZENDA ALIANÇA
33	LUIS ROBERTO PAVESE	ESTÂNCIA RIO PARANAÍTA
34	ALICE ESCOLÁSTICA DAS DORES	FAZENDA BERRANTE
35	MARIA DE FÁTIMA N. DA SILVA	SÍTIO SÃO LUCAS
36	HIGINO SOUZA OLIVEIRA	FAZENDA CARANDÁ
37	HUMBERTO CARLOS CAMPOS	FAZENDA ISABELA
38	BENEDITO AMANCIO NAZÁRIO	FAZENDA SANTA FÉ
39	RAUL DE OLIVEIRA PINTO	FAZENDA BACURI
40	VALTER RICHTER JR	FAZENDA JR
41	JOÃO CARVALHO	FAZENDA OLHO D' ÁGUA
42	LUIZMAR JOSÉ DA SILVA	FAZENDA TERRA ROXA
43	ADENOR DANIEL DA SILVA	FAZENDA DOIS IRMÃOS
44	ADEVALDO AGUIAR BALEEIRO	FAZENDA CHAROLÊS
44-A	ELOIR DELA JUSTINA	FAZENDA DELA JUSTINA
45	JOÃO CARVALHO	FAZENDA OLHO D' ÁGUA
46	LUIS MARQUEZAM	FAZENDA SANTA CATARINA I
47	JOSÉ ALVES MOTA	FAZENDA 3DM

P. 40 - PROGRAMA DE COMPENSAÇÃO DE PERDA DE TERRAS E DESLOCAMENTO COMPULSÓRIO DE POPULAÇÃO NA UHE TELES PIRES

UHETP	PROPRIETÁRIO	PROPRIEDADE
48	SEBASTIÃO OVIDIO PEREIRA	FAZENDA IRMÃOS PEREIRA
48-A	CLAUDIO BOFFO	FAZENDA TRIUNFO
49	GILMAR VERGINIO	FAZENDA SOUZA & SOUZA
50	DIRCEU MICHALCZESZEN	FAZENDA BERRANTE
51	DIOGO RODRIGUES DA SILVA	FAZENDA LOMBO RUSTIDO
52	FAUSTO RICHTER	FAZENDA VALE CAÇULA
53	EDER CLEITON PELOI	FAZENDA CINDERELA
54	AMAURI JOSÉ RODIO	FAZENDA SANTA CATARINA
55	ODENIR DOMINGOS ARALDI	FAZENDA ROSA BRANCA
57	NILO FRANCISCO WEBER	FAZENDA BANDEIRANTE
58	JEOVAN NOGUEIRA LIMA	FAZENDA ANAURILÂNDIA
59	SIRLENE MUMBACH	FAZENDA MARIA BONITA
60	LUIS CARLOS EVANGELISTA	FAZENDA SANTA CLARA I
61	ÁLVARO TAVARES	FAZENDA BEIRA RIO
62	RICARDO CARDOSO DA SILVA	FAZENDA MINEIRINHA
63	PAULO DE TARSO DO VAL SERAFIM	FAZENDA NANIM
64	JOEL VICENTE CORREIA	FAZENDA SOSSEGO
TOTAL	52	-



Figura 03. Representação gráfica da entrega de Processos de Desapropriação de Imóveis Rurais atingidos pelo reservatório da UHE Teles Pires, com base no total de imóveis atingidos apresentado nos estudos da Licença de Instalação (L.I.) do Empreendimento.

7. ANEXO FOTOGRÁFICO



Fotografia 01 – Levantamento Físico

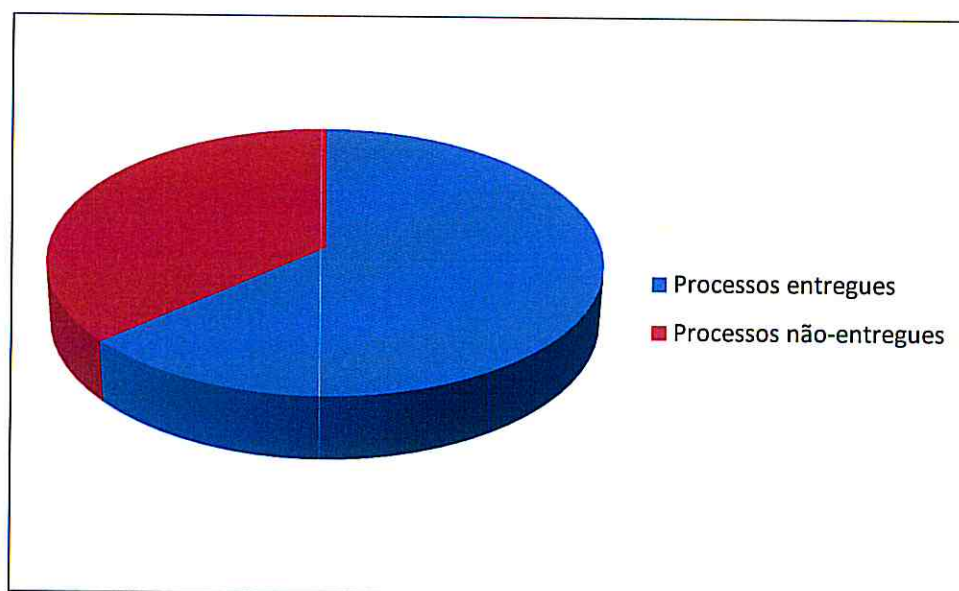

Fotografia 02 – Levantamento Físico

P. 40 - PROGRAMA DE COMPENSAÇÃO DE PERDA DE TERRAS E DESLOCAMENTO COMPULSÓRIO
DE POPULAÇÃO NA UHE TELES PIRES

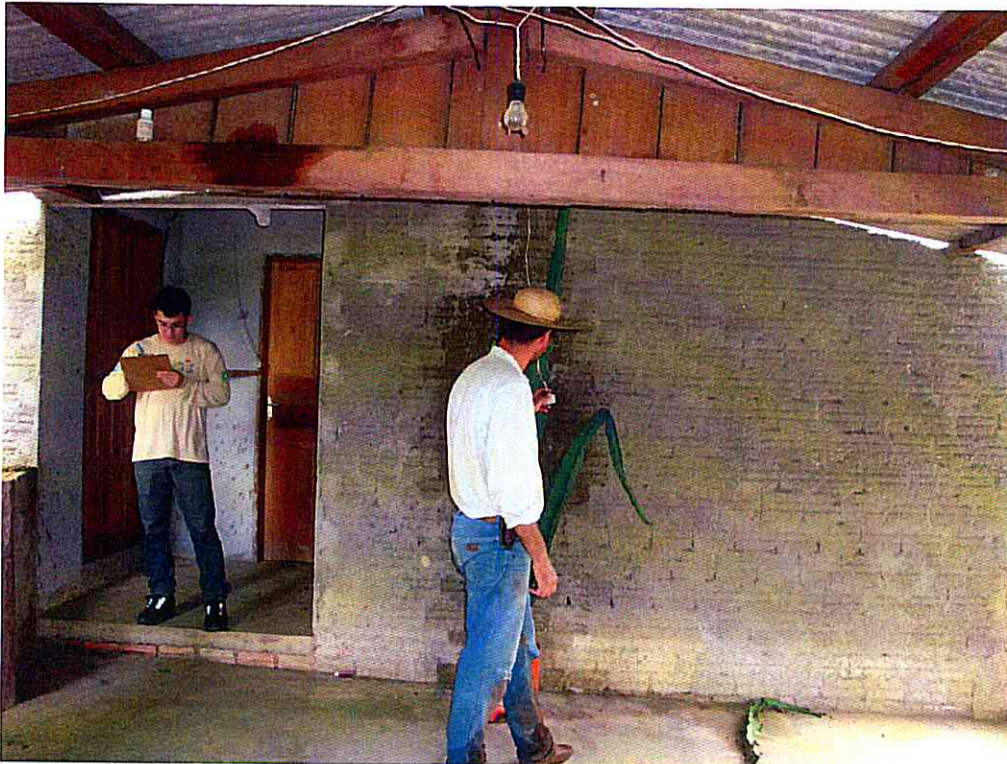

Fotografia 03 – Levantamento Físico



Fotografia 04 – Levantamento Físico



Fotografia 05 – Rastreamento do perímetro a campo



Fotografia 06 – Rastreamento do perímetro a campo

P. 40 - PROGRAMA DE COMPENSAÇÃO DE PERDA DE TERRAS E DESLOCAMENTO COMPULSÓRIO
DE POPULAÇÃO NA UHE TELES PIRES



Fotografia 07 – Demarcação do perímetro a campo

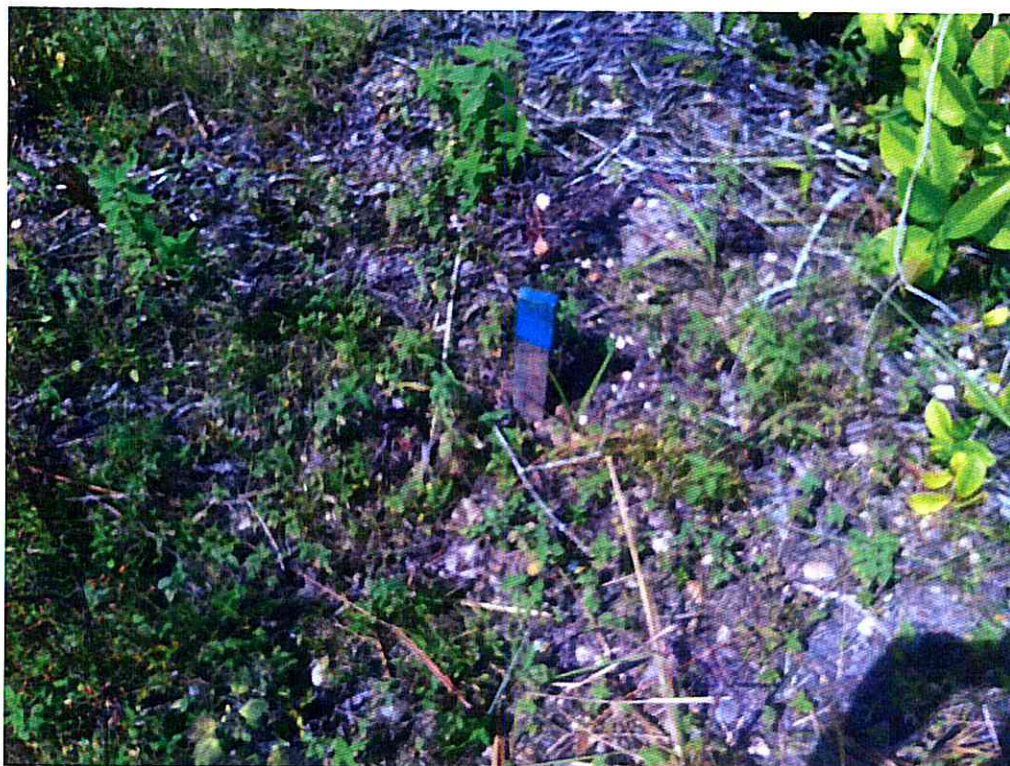

Fotografia 08 – Demarcação do perímetro a campo



Fotografia 09 – Instalação de Marco de Ferro Galvanizado, contendo plaqueta de identificação de vértices, de acordo a Norma Técnica Para Georreferenciamento de Imóveis Rurais, 2ª Edição Revisada, do INCRA (Instituto Nacional de Colonização e Reforma Agrária).