



UHE TELES PIRES

SAÚDE OCUPACIONAL

Título:

RELATORIO GERAL DE SAUDE (Fevereiro a Julho/13)

- 1. Consolidação do atendimento de Saúde – PCMSO - Canteiro de Obras da UHE Teles Pires**
- 2. Eventos de Saúde**
- 3. Consolidação das atividades do PACE**

Elaboração:

Gilberto H. Yoshida
Médico do Trabalho -
Coordenador

1.Consolidação do PCMSO

SAÚDE OCUPACIONAL

UHE TELES PIRES
Fevereiro a Julho/2013



Saúde Ocupacional



Estrutura organizacional
Recursos Humanos
Saúde Ocupacional

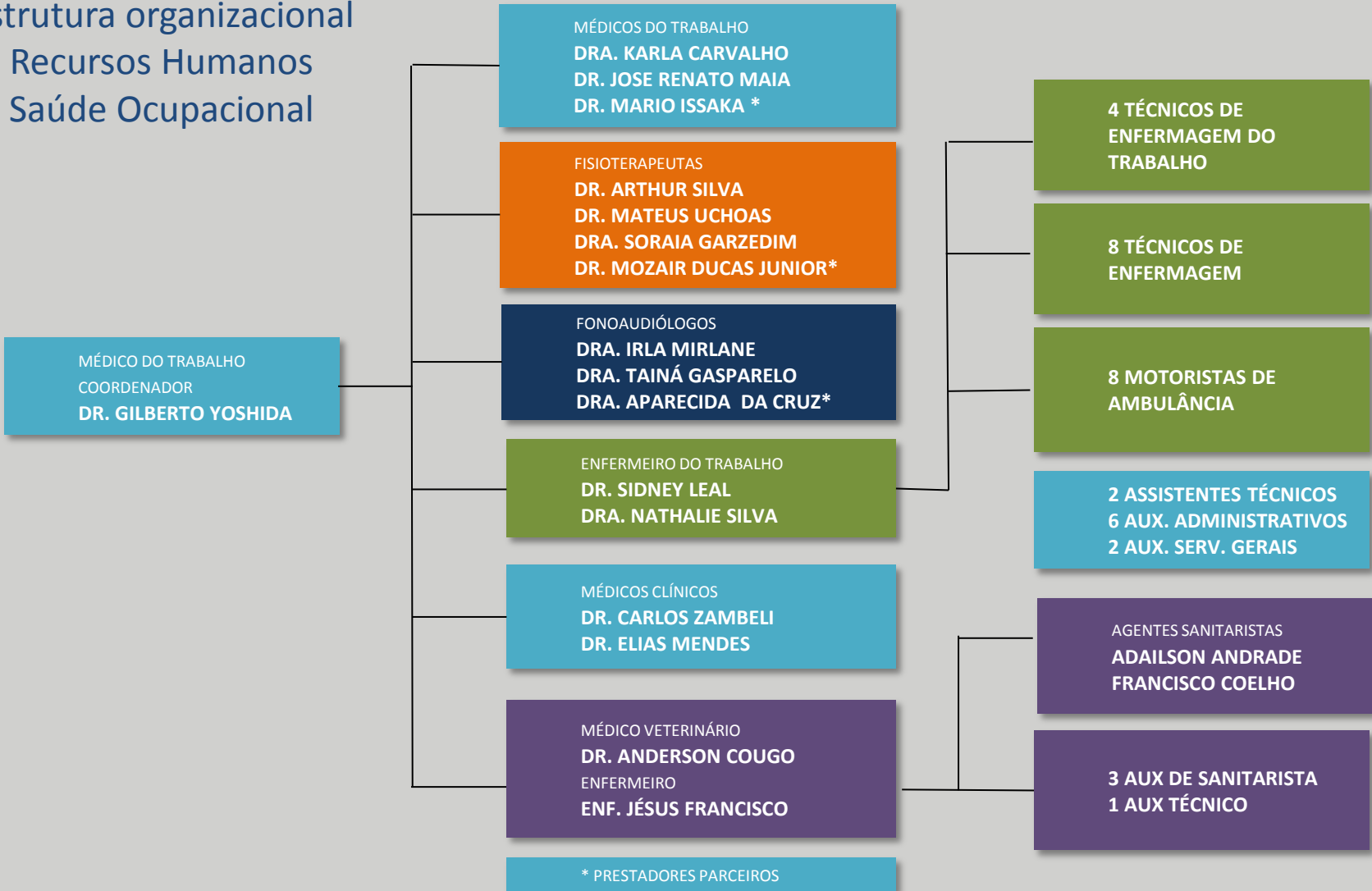

Saúde Ocupacional



Recursos Técnicos
Complementares
Contratados para
Saúde Ocupacional

SAÚDE OCUPACIONAL – CANTEIRO DE OBRAS CNO

Atendimento no Canteiro
de Obras e em Paranaita

OCUPACIONAL FULL

- ELETROCARDIOGRAMA
- ELETROENCEFALOGRAMA
- ESPIROMETRIA
- AUDIOMETRIA
- RADIOLOGIA

LABORATÓRIO LABITAL

- ANÁLISES CLÍNICAS E OCUPACIONAIS

CLÍNICA PARANAITA

- EXAMES MÉDICOS OCUPACIONAIS

GRUPO MAGNÓLIA

- LOCAÇÃO DE AMBULÂNCIA

Atendimento em
Alta Floresta

HOSPITAL SANTA RITA

- APOIO EMERGENCIAS DE PEQUENO E MÉDIO PORTE

CDI

- RADIOLOGIA
- TOMOGRAFIA
- ULTRASSONOGRRAFIA

LABORATÓRIO D.AZEVEDO

ANÁLISES CLÍNICAS E OCUPACIONAIS

Atendimento em Cuiabá

ABELHA – UTI AÉREA

- REMOÇÃO AERO-MÉDICA

HOSPITAL SANTA ROSA E GRUPO SANTA ROSA

- APOIO A EMERGÊNCIAS DE GRANDE PORTE

Saúde Ocupacional

Recursos Técnicos
Complementares
Parceiros para
Saúde Ocupacional

SAÚDE OCUPACIONAL – CANTEIRO DE OBRAS CNO



Vigilância Epidemiológica Municipal

- Diagnóstico de lâminas de malária
- Tratamento de Doenças Endêmicas

Hospital Municipal

- Apoio Emergências de pequeno porte

PSF

- Vacinação
- Farmácia Popular

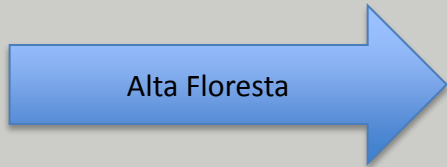

Hospital Regional

- Apoio Emergências de médio porte

PSF

- Vacinação
- Farmácia Popular

TREINAMENTOS EM SAÚDE

UHE TELES PIRES
Fevereiro a Julho/2013



Distribuição dos Treinamentos em saúde no período

TREINAMENTOS EM SAÚDE (HORAS-HOMENS-TREINADAS)

	FEVEREIRO	MARÇO	ABRIL	MAIO	JUNHO	JULHO	TOTAL
PROTEÇÃO AUDITIVA	30,00	115,00	100,00	150,00	1.500,00	520,00	2.415,00
PROTEÇÃO RESPIRATÓRIA	13,00	38,50	0,00	35,00	17,00	89,00	192,50
ERGONOMIA	61,50	61,00	96,00	79,50	90,50	77,50	466,00
BIOSSEGURANÇA	2,00	0,00	0,00	3,00	4,00	33,00	42,00
PRIMEIROS SOCORROS	183,50	491,50	361,50	370,00	192,50	188,50	1.787,50
SAÚDE COLETIVA	0,00	0,00	0,00	677,00	398,00	587,00	1.662,00
INTEGRAÇÃO EM SAÚDE	1.916,00	790,00	1.220,00	956,00	1.362,00	1.956,00	8.200,00
TOTAL	2.206,00	1.496,00	1.777,50	2.270,50	3.564,00	3.451,00	14.765,00

Horas-Homens-Trabalhadas	1.051.482,86	1.066.699,59	1.058.061,42	1.085.601,73	1.162.266,66	1.169.902,87	6.594.015,13
% de Aplicação de treinamentos em saúde, em relação ao HHT	0,2	0,1	0,2	0,2	0,3	0,3	0,2

Em SAÚDE COLETIVA os temas são variados, mas aplicam-se os treinamentos relacionados aos de maior importância clínico-epidemiológica do Empreendimento como por exemplo, prevenção e combate a endemias regionais, controle de hipertensão e diabetes, saúde da Mulher, combate a tabagismo e alcoolismo, DST e AIDS, combate a desidratação, importância de vacinação do adulto.



ODEBRECHT
INFRAESTRUTURA

INDICADORES DE SAÚDE

UHE TELES PIRES
Fevereiro a Julho/2013

Medição em Saúde e Medicina do Trabalho

Fevereiro – 2013

Efetivo médio: QNO	3803
Subcontratadas	380

MÉDICO		Qtde
Exames Clínicos	(Central)	393
	(Contrato)	86
	Adissionais	703
	Demissionais	283
Exames Ocupacionais	Periódicos	113
	Mudança de Função	154
	Retorno ao Trabalho	02
Atendimento a subcontratados		11
Afastados INSS no mês		05
TOTAL		1758

ENFERMAGEM	
Atendimento de Enfermagem no Ambulatório Central	1976
Atendimento de Enfermagem na Margem Direita	504
Atendimento de Enfermagem no Pioneiro	1234
Atendimento Trabalho Altura e Ambiente Confinado - PA	2333
Atendimento no Túnel	33
TOTAL	6105

CAMPANHAS E TREINAMENTOS EM SAÚDE		
Tema: Treinamento de Integração	Período:	16 treinamentos
Tema: Treinamentos de TDT em Saúde	Período:	03 treinamentos
Tema: Treinamentos e TDT em Primeiros Socorros	Período:	11 treinamentos
Tema: Treinamentos de Proteção Auditiva	Período:	01 treinamentos
Tema: Treinamentos de Proteção Respiratória	Período:	01 treinamentos
Tema: Treinamentos de Ergonomia	Período:	02 treinamentos
Tema: Inserções, Inspeções e TDT em Saúde Coletiva	Período:	05 treinamentos

FONOAUDIOLOGIA	
Atendimento Fonoaudiológico Clínico	03
Atendimento Fonoaudiológico Ocupacional	09
Atendimento Fonoaudiológico em campo – Inserções, inspeções e treinamentos de Proteção Auditiva do PPA	03
Audiometrias – Ambulatório Central	392
Audiometrias – Ambulatório Pioneiro	703
Total de Audiometrias	1095

FISIOTERAPIA	
Avaliação Fisioterapêutica Admissional	703
Avaliação Fisioterapêutica Ocupacional	10
Avaliação Fisioterapêutica Clínica	18
Atendimento fisioterapêutico clínico	23
Procedimentos fisioterapêuticos aplicados	173
Total	931
Atendimento fisioterapêutico de campo – Inserções, inspeções e treinamentos de ergonomia do PERGO	26
Atendimento fisioterapêutico de campo – Inserções, inspeções e treinamentos de proteção respiratória do PPR	06

EXAMES FUNCIONAIS	
Eletrocardiograma	170
Eletroencefalograma	379
Triagem Oftalmológica	418
Espirometria	1136
Radiologia	2048
Análises Clínicas gerais	5006
Análises Toxicológicas	234
Análises Bacterioscópicas	70
Pesquisa de Infecto-parasitárias	2334

AGENDAMENTO & O2 – Prontuário eletrônico	
Lançamentos no O2 (saúde)/MWD	1673

TRANSPORTE	
Remoções de Ambulância de alta complexidade	00
Remoções de Ambulância de baixa complexidade	02
Remoções com veículo leve	00
Transporte para atendimento em saúde	04

EMERGÊNCIAS

Incidente sem complexidade (NEA)	39
Simple Atendimento Ambulatorial sem lesões (SAA)	20
Acidente sem Afastamento com emissão de CAT (ASA)	00
Acidente com Afastamento com emissão de CAT (ACA)	06

PACE – Programa de Ações de Controle das Endemias

Atendimentos a Síndromes Febris	67 casos
---------------------------------	----------

Exames laboratoriais	Diagnóstico de D. Endêmicas	Realizados	Positivos
	Malária	1076	01
	D. de Chagas	1137	00
	Leishmaniose	00	00
	Tuberculose	38	00
	Dengue	05	04
	Hepatite B	13	00
	Outras	00	00

Vigilância Epidemiológica	Nº de Notificações	71
---------------------------	--------------------	----

Vigilância Epidemiológica	Atendimento a DTV/DNC	Realizados	Positivos
	Malária	192	01
	Dengue	05	04
	Leishmaniose	00	00
	D. de Chagas	00	00
	Filariose	00	00
	Esquistossomose	00	00
	Tuberculose	00	00
	Hanseníase	00	00
	Outras DNC	00	00

Vigilância Epidemiológica de Malária	Realizados	Positivos
Tratamento de malária iniciado em 24h	01	---
Tratamento de malária iniciado em até 48h	00	---
Assintomáticos de malária detectados em B.A	00	---
LVC de malária em relação aos casos positivos	01	00

Vigilância Epidemiológica	Ações educativas	
	Integrantes sensibilizados sobre as DTV	20
	Atividades desenvolvidas de promoção à saúde	01
	Inspeções e TDT's em Endemias	01

Vigilância Epidemiológica	Imunização (Status Vacinal)	
	Febre Amarela	3435
	Tétano/Difteria	1670
	Hepatite A	30
	Hepatite B	452
	Outras	2557

Vigilância Entomológica	Controle seletivo de vetores	
	Criadouros novos (identificados e georreferenciados)	02
	Borrifações residuais	310
	Nebulizações especiais	57
	Obras de manejo ambiental	00
	Armadilhas instaladas	02
	Criadouros tratados	09
	Vetores Coletados	Formas imaturas 175
		Formas aladas 26
	Vetores Identificados	143

MEIO AMBIENTE – PRODUTOS QUÍMICOS E RESÍDUOS
GERADOS

Vigilância Entomológica	Controle de insetos utilizados	
	Fendona 6 SC – Deltametrina SC (Borrifação)	1,250 litros
	K-Othrine Fog 50 – Deltametrina CE (Nebulização)	4,0 litros
	Diesel (preparação de calda) (Nebulização)	357,0 litros
	Vectolex G – <i>Bacillus sphaericus</i> (Tratam. Criadouros)	5,280 Kg
	Teknar – <i>Bacillus thuringiensis israelense</i> (Tratam. Criadouros)	0,0 litros
	Abate - Temefós (Tratam. Criadouros)	0,0 Kg
PGRSS	Resíduos Gerados PGRSS	22,2 Kg
	Embalagens Vazias de Produtos Químicos	0,0 unidades
	Caixas de péfuro-cortantes	04 caixas (7)

ATENDIMENTO ODONTOLÓGICO

Pessoas atendidas no período		418
Procedimentos Odontológicos	Avaliações	107
	Raspagem e limpeza	146
	Exodontia	44
	Endodontia	01
	Aplicação tópica de flúor	02
	Moldagem	08
	Aplicação de selante	00
	PT superior	00
	PT inferior	00
	PPR superior	00
	PPR inferior	00

UHE TELES PIRES

Clareamento caseiro	00
Clareamento a Laser	00
Raio-X periapical	08
Curativos	01
Ortodontia	00
Total	428

AFASTAMENTOS POR MOTIVOS DE DOENÇA (Horas-homens-não-trabalhadas)

Afastamentos por Doenças clínico-cirúrgicas Ocupacionais	00,00
Afastamentos por Doenças clínico-cirúrgicas Não Ocupacionais	4222,08
Afastamento por Acidentes do Trabalho	124,61
Afastamento por causas Odontológicas	190,58
Afastamento por Doenças Infecto-contagiosas e Parasitárias	901,59
Total de Horas-homens-não-trabalhadas	5305,90

Gilberto R. Yoshida
PP Saúde Ocupacional | yoshida@odebrecht.com



UHE Teles Pires
FARMACIA/USC/USC/Unidade Médica - ORÇAMENTO
Casa Postal 24 - CEP: 74.390-000 - Fátima (PI)

Medição em Saúde e Medicina do Trabalho

Março – 2013

	Efetivo médio:	CND	4059
		Subcontratadas	383

MÉDICO		Qtde
Exames Clínicos	(Central)	544
	(Contrato)	13
	Admissionais	326
	Demissionais	306
Exames Ocupacionais	Periódicos	124
	Mudança de Função	123
	Retorno ao Trabalho	09
Atendimento a subcontratados		23
Afastados INSS no mês		05
TOTAL		1473

ENFERMAGEM		Qtde
Atendimento de Enfermagem no Ambulatório Central		1864
Atendimento de Enfermagem na Margem Direita		470
Atendimento de Enfermagem no Pioneiro		813
Atendimento Trabalho Altura e Ambiente Confinado - PA		1715
Atendimento no Túnel		33
TOTAL		4795

CAMPANHAS E TREINAMENTOS EM SAÚDE		
Tema: Treinamento de Integração	Período:	11 treinamentos
Tema: Treinamentos de TDT em Saúde	Período:	08 treinamentos
Tema: Treinamentos e TDT em Primeiros Socorros	Período:	10 treinamentos
Tema: Treinamentos de Proteção Auditiva	Período:	03 treinamentos
Tema: Treinamentos de Proteção Respiratória	Período:	03 treinamentos
Tema: Treinamentos de Ergonomia	Período:	05 treinamentos
Tema: Inserções, Inspeções e TDT em Saúde Coletiva	Período:	08 treinamentos

FONOAUDIOLOGIA		Qtde
Atendimento Fonoaudiológico Clínico		03
Atendimento Fonoaudiológico Ocupacional		12
Atendimento Fonoaudiológico em campo – Inserções, inspeções e treinamentos de Proteção Auditiva do PPA		07
Audiometrias – Ambulatório Central		255
Audiometrias – Ambulatório Pioneiro		292
Total de Audiometrias		547

FISIOTERAPIA		Qtde
Avaliação Fisioterapêutica Admissional		292
Avaliação Fisioterapêutica Ocupacional		11
Avaliação Fisioterapêutica Clínica		18
Atendimento fisioterapêutico clínico		53
Procedimentos fisioterapêuticos aplicados		183
Total		557
Atendimento fisioterapêutico de campo – Inserções, inspeções e treinamentos de ergonomia do PERGO		13
Atendimento fisioterapêutico de campo – Inserções, inspeções e treinamentos de proteção respiratória do PPR		03

EXAMES FUNCIONAIS		Qtde
Electrocardiograma		139
Electroencefalograma		138
Triagem Oftalmológica		271
Espirometria		334
Radiologia		496
Análises Clínicas gerais		1882
Análises Toxicológicas		157
Análises Bacterioscópicas		157
Pesquisa de infecto-parasitárias		845

AGENDAMENTO & O2 – Prontuário eletrônico		Qtde
Lançamentos no O2 (saúde)/MWD		1481

TRANSPORTE		Qtde
Remoções de Ambulância de alta complexidade		00
Remoções de Ambulância de baixa complexidade		02
Remoções com veículo leve		01
Transporte para atendimento em saúde		04

EMERGÊNCIAS

Incidente sem complexidade (NEA)	38
Simple Atendimento Ambulatorial sem lesões (SAA)	33
Acidente sem Afastamento com emissão de CAT (ASA)	00
Acidente com Afastamento com emissão de CAT (ACA)	08

PACE – Programa de Ações de Controle das Endemias

Atendimentos e Síndromes Febris	28 casos
---------------------------------	----------

Exames laboratoriais	Diagnóstico de D. Endêmicas	Realizados	Positivos
	Malária	310	00
	D. de Chagas	229	00
	Leishmaniose	01	00
	Tuberculose	87	00
	Dengue	05	02
	Hepatite B	35	00
	Hanseníase	01	01
	Outras	25	00

Vigilância Epidemiológica	Nº de Notificações	28
---------------------------	--------------------	----

Vigilância Epidemiológica	Atendimento a DTV/DNC	Realizados	Positivos
	Malária	335	00
	Dengue	02	02
	Leishmaniose	00	00
	D. de Chagas	00	00
	Filariose	00	00
	Esquistossomose	00	00
	Tuberculose	00	00
	Hanseníase	01	01
	Outras DNC	00	00

Vigilância Epidemiológica da Malária	Realizados	Positivos
Tratamento de malária iniciado em 24h	00	---
Tratamento de malária iniciado em até 48h	00	---
Assintomáticos de malária detectados em B.A	00	---
LVC de malária em relação aos casos positivos	00	00

Vigilância Epidemiológica	Ações educativas	
	Integrantes sensibilizados sobre as DTV	45
	Atividades desenvolvidas de promoção à saúde	01
	Inspecções e TDT's em Endemias	01

Vigilância Epidemiológica	Imunização (Status Vacinal)	
	Febre Amarela	2989
	Tétano/Difteria	1674
	Hepatite A	30
	Hepatite B	377
	Outras	2095

Vigilância Entomológica	Controle seletivo de vetores	
	Criadouros novos (identificados e georreferenciados)	03
	Borrifações residuais	21
	Nebulizações especiais	29
	Obras de manejo ambiental	00
	Armadilhas instaladas	09
	Criadouros tratados	25
	Vetores Coletados	Formas imaturas 73
		Formas aladas 13
	Vetores identificados	189

MEIO AMBIENTE – PRODUTOS QUÍMICOS E RESÍDUOS

GERADOS

Vigilância Entomológica	Controle de Insumos utilizados	
	Fendona 6 SC – Deltametrina SC (Borrifação)	2,10 litros
	K-Othrine Fog 50 – Deltametrina CE (Nebulização)	2,32 litros
	Diesel (preparação de calda) (Nebulização)	214,0 litros
	Vectolex G – Bacillus sphaericus (Tratam. Criadouros)	0,0 Kg
	Teknar – Bacillus thuringiensis israelense (Tratam. Criadouros)	0,0 litros
	Abate - Temetós (Tratam. Criadouros)	1,0 Kg
	Gasolina (motores de equipamentos) (Nebulização)	42,9 litros
PGRSS	Resíduos Gerados PGRSS	46,0 Kg
	Embalagens Vazias de Produtos Químicos	0,0 unidades
	Caixas de perfuro-cortantes	03 caixas (7)

ATENDIMENTO ODONTOLÓGICO

Pessoas atendidas no período		296
Procedimentos Odontológicos	Avaliações	80
	Respagem e limpeza	85
	Restaurações	95
	Exodontia	24
	Endodontia	01
	Aplicação tópica de flúor	00
	Moldagem	00
	Aplicação de selante	07
	PT superior	00
	PT inferior	00
	PPR superior	01

UHE TELES PIRES

PPR inferior	00
Clareamento caseiro	05
Clareamento a Laser	00
Raio-X periapical	13
Curativos	07
Ortodontia	00
Total de procedimentos	238

AFASTAMENTOS POR MOTIVOS DE DOENÇA (Horas-homens-não-trabalhadas)

Afastamentos por Doenças clínico-cirúrgicas Ocupacionais	00,00
Afastamentos por Doenças clínico-cirúrgicas Não Ocupacionais	5123,67
Afastamento por Acidentes do Trabalho	317,19
Afastamento por causas Odontológicas	102,62
Afastamento por Doenças Infecto-contagiosas e Parasitárias	733,00
Total de Horas-homens-não-trabalhadas	6274,48

Gilberto K. Yoshida
RTP/SAÚDE OCUPACIONAL | contato@odebrecht.com



UHE Teles Pires
Fábrica Brasileira de Sela, Borracha e Borracha
Cava Pretal DE - CEP: 76.900-000 - Foz de Iguaçu (PR)

Medição em Saúde e Medicina do Trabalho

Abril – 2013

Efetivo médio:	CNO	4093
	Subcontratados	427

MÉDICO		Qtde
Exames Clínicos	(Central)	434
	(Contrato)	236
Exames Ocupacionais	Admissionais	484
	Demissionais	393
	Periódicos	82
	Mudança de Função	115
	Retorno ao Trabalho	07
Atendimento a subcontratados		34
Afastados INSS no mês		04
TOTAL		1789

ENFERMAGEM	
Atendimento de Enfermagem no Ambulatório Central	1836
Atendimento de Enfermagem na Margem Direita	467
Atendimento de Enfermagem no Pioneiro	1158
Atendimento Trabalho Altura e Ambiente Confinado - PA	2627
Atendimento no Túnel	26
TOTAL	6114

CAMPANHAS E TREINAMENTOS EM SAÚDE		
Tema: Treinamento de Integração	Período:	13 treinamentos
Tema: Treinamentos de TDT em Saúde	Período:	18 treinamentos
Tema: Treinamentos e TDT em Primeiros Socorros	Período:	08 treinamentos
Tema: Treinamentos de Proteção Auditiva	Período:	03 treinamentos
Tema: Treinamentos de Proteção Respiratória	Período:	00 treinamentos
Tema: Treinamentos de Ergonomia	Período:	06 treinamentos
Tema: Inserções, Inspeções e TDT em Saúde Coletiva	Período:	06 treinamentos

FONOAUDIOLOGIA	
Atendimento Fonoaudiológico Clínico	05
Atendimento Fonoaudiológico Ocupacional	16
Atendimento Fonoaudiológico em campo – Inserções, inspeções e treinamentos de Proteção Auditiva do PPA	05
Audiometrias – Ambulatório Central	349
Audiometrias – Ambulatório Pioneiro	469
Total de Audiometrias	818

FISIOTERAPIA	
Avaliação Fisioterapêutica Admissional	469
Avaliação Fisioterapêutica Ocupacional	51
Avaliação Fisioterapêutica Clínica	07
Atendimento fisioterapêutico clínico	89
Procedimentos fisioterapêuticos aplicados	215
Total	831
Atendimento fisioterapêutico de campo – Inserções, inspeções e treinamentos de ergonomia do PERGO	06
Atendimento fisioterapêutico de campo – Inserções, inspeções e treinamentos de proteção respiratória do PPR	00

EXAMES FUNCIONAIS	
Eletrocardiograma	162
Eletroencefalograma	216
Triagem Oftalmológica	579
Espirometria	721
Radiologia	921
Análises Clínicas gerais	2199
Análises Toxicológicas	257
Análises Bacterioscópicas	01
Pesquisa de Infecto-parasitárias	946

AGENDAMENTO & O2 – Prontuário eletrônico	
Lançamentos no O2 (saúde)/MWD	1390

TRANSPORTE	
Remoções de Ambulância de alta complexidade	01
Remoções de Ambulância de baixa complexidade	02
Remoções com veículo leve	00
Transporte para atendimento em saúde	03

EMERGÊNCIAS

Incidente sem complexidade (NEA)	33
Simple Atendimento Ambulatorial sem lesões (SAA)	22
Acidente sem Afastamento com emissão de CAT (ASA)	03
Acidente com Afastamento com emissão de CAT (ACA)	03

PACE – Programa de Ações de Controle das Endemias

Atendimentos a Síndromes Febris	30 casos
---------------------------------	----------

Exames laboratoriais	Diagnóstico de D. Endêmicas	Realizados	Positivos
	Malária	461	00
	D. de Chagas	457	00
	Leishmaniose	01	00
	Tuberculose	08	00
	Dengue	02	02
	Hepatite B	08	00
	Hanseniose	00	00
	Outras	10	00

Vigilância Epidemiológica	Nº de Notificações	32
---------------------------	--------------------	----

Vigilância Epidemiológica	Atendimento a DTV/DNC	Realizados	Positivos
	Malária	30	00
	Dengue	02	02
	Leishmaniose	00	00
	D. de Chagas	00	00
	Filariose	00	00
	Esquistossomose	00	00
	Tuberculose	00	00
	Hanseniose	00	00
	Outras DNC	00	00

Vigilância Epidemiológica de Malária	Realizados	Positivos
Tratamento de malária iniciado em 24h	00	---
Tratamento de malária iniciado em até 48h	00	---
Assintomáticos de malária detectados em B.A	00	---
LVC de malária em relação aos casos positivos	00	00

Vigilância Epidemiológica	Ações educativas	
	Integrantes sensibilizados sobre as DTV	00
	Atividades desenvolvidas de promoção à saúde	00
	Inspeções e TDT's em Endemias	01

Vigilância Epidemiológica	Imunização (Status Vacinal)	
	Febre Amarela	3304
	Tétano/Difteria	1745
	Hepatite A	30
	Hepatite B	423
	Outras	2276
	Antigripal (H1N1/H2N3)	1996

Vigilância Entomológica	Controle seletivo de vetores	
	Criadouros novos (identificados e georreferenciados)	03
	Borrifações residuais	21
	Nebulizações especiais	24
	Obras de manejo ambiental	00
	Armadilhas instaladas	00
	Criadouros tratados	08
	Vetores Coletados	Formas imaturas 163
		Formas aladas 10
	Vetores identificados	(sp) 07

MEIO AMBIENTE – PRODUTOS QUÍMICOS E RESÍDUOS GERADOS

Vigilância Entomológica	Controle de insumos utilizados	
	Fendona 6 SC – Deltametrina SC (Borrifação)	1,6 litros
	K-Othrine Fog 50 – Deltametrina CE (Nebulização)	1,670 litros
	Diesel (preparação de calda) (Nebulização)	167,0 litros
	Vectolex G – Bacillus sphaericus (Tratam. Criadouros)	2,0 Kg
	Teknar – Bacillus thuringiensis israelense (Tratam. Criadouros)	1,3 litros
	Abate - Temetós (Tratam. Criadouros)	1,3 Kg
	Gasolina (motores de equipamentos) (Nebulização)	33,4 litros
PGRSS	Resíduos Gerados PGRSS	39,5 Kg
	Embalagens Vazias de Produtos Químicos	0,0 unidades
	Caixas de perfuro-cortantes	03 caixas (7)

ATENDIMENTO ODONTOLÓGICO

Pessoas atendidas no período		385
Procedimentos Odontológicos	Avaliações	123
	Raspagem e limpeza	133
	Restaurações	117
	Exodontia	48
	Endodontia	01
	Aplicação tópica de flúor	00
	Aplicação de selante	05
	PT superior	00
	PT inferior	00
	PPR superior	04

UHE TELES PIRES

PPR inferior	01
Clareamento caseiro	02
Clareamento a Laser	00
Raio-X periapical	06
Curetivos	12
Ortodontia	00
Instalação de aparelho	06
Manutenção de aparelho	03
Total de procedimentos	463

AFASTAMENTOS POR MOTIVOS DE DOENÇA (Horas-homens-não-trabalhadas)

Afastamentos por Doenças clínico-cirúrgicas Ocupacionais	00,00
Afastamentos por Doenças clínico-cirúrgicas Não Ocupacionais	3188,55
Afastamento por Acidentes do Trabalho	219,90
Afastamento por causas Odontológicas	219,90
Afastamento por Doenças Infecto-contagiosas e Parasitárias	146,60
Total de Horas-homens-não-trabalhadas	3774,95

Gilberto R. Yoshida
PPR Saúde Ocupacional | yoshida@odebrecht.com



UHE Teles Pires
Pavilhão Administrativo, Bala Médica - 3000000
Cidade Teles Pires - CEP: 76.900-000 - Foz de Iguaçu (PR)

Medição em Saúde e Medicina do Trabalho

Maio – 2013

Efetivo médio:	CNO	4153
	Subcontratadas	414

MÉDICO		Qtde
Exames Clínicos	(Central)	840
	(Contrato)	561
Exames Ocupacionais	Admissionais	593
	Demissionais	331
	Periódicos	133
	Mudança de Função	159
	Retorno ao Trabalho	09
Atendimento e subcontratados		50
Afastados INSS no mês		11
TOTAL		2627

ENFERMAGEM	
Atendimento de Enfermagem no Ambulatório Central	1816
Atendimento de Enfermagem na Margem Direita	377
Atendimento de Enfermagem no Pioneiro	1194
Atendimento Trabalho Altura e Ambiente Confinado - PA	2202
Atendimento no Túnel	05
TOTAL	5594

CAMPANHAS E TREINAMENTOS EM SAÚDE		
Tema: Treinamento de Integração	Período:	10 treinamentos
Tema: Treinamentos de TDT em Saúde	Período:	12 treinamentos
Tema: Treinamentos e TDT em Primeiros Socorros	Período:	15 treinamentos
Tema: Treinamentos de Proteção Auditiva	Período:	02 treinamentos
Tema: Treinamentos de Proteção Respiratória	Período:	03 treinamentos
Tema: Treinamentos de Ergonomia	Período:	10 treinamentos
Tema: Inserções, Inspeções e TDT em Saúde Coletiva	Período:	13 treinamentos

FONOAUDIOLOGIA	
Atendimento Fonoaudiológico Clínico	04
Atendimento Fonoaudiológico Ocupacional	19
Atendimento Fonoaudiológico em campo – Inserções, inspeções e treinamentos de Proteção Auditiva do PPA	05
Audiometrias – Ambulatório Central	403
Audiometrias – Ambulatório Pioneiro	643
Total de Audiometrias	1048

FISIOTERAPIA	
Avaliação Fisioterapêutica Admissional	642
Avaliação Fisioterapêutica Ocupacional	25
Avaliação Fisioterapêutica Clínica	32
Atendimento fisioterapêutico clínico	71
Procedimentos fisioterapêuticos aplicados	287
Total	1601
Atendimento fisioterapêutico de campo – Inserções, inspeções e treinamentos de ergonomia do PERGO	25
Atendimento fisioterapêutico de campo – Inserções, inspeções e treinamentos de proteção respiratória do PPR	12

EXAMES FUNCIONAIS	
Eletrocardiograma	173
Eletroencefalograma	267
Triagem Oftalmológica	597
Espirometria	553
Radiologia	945
Análises Clínicas gerais	2280
Análises Toxicológicas	158
Análises Bacterioscópicas	14
Pesquisa de Infecto-parasitárias	1039

AGENDAMENTO & O2 – Prontuário eletrônico	
Lançamentos no O2 (saúde)/MWD	1300

TRANSPORTE	
Remoções de Ambulância de alta complexidade	00
Remoções de Ambulância de baixa complexidade	02
Remoções com veículo leve	00
Transporte para atendimento em saúde	03

EMERGÊNCIAS

Incidente sem complexidade (NEA)	48
Simplex Atendimento Ambulatorial sem lesões (SAA)	60
Acidente sem Afastamento com emissão de CAT (ASA)	01
Acidente com Afastamento com emissão de CAT (ACA)	06

PACE – Programa de Ações de Controle das Endemias

 atendimentos a Síndromes Febris **54 casos**

Exames laboratoriais	Diagnóstico de D. Endêmicas	Realizados	Positivos
	Malária	306	00
	D. de Chagas	307	00
	Leishmaniose	00	00
	Tuberculose	21	00
	Dengue	01	01
	Hepatite B	03	00
	Hanseníase	00	00
	Outras	10	00

 Vigilância Epidemiológica NS de Notificações **33**

Vigilância Epidemiológica	Atendimento a DTV/DNC	Realizados	Positivos
	Malária	34	00
	Dengue	01	00
	Leishmaniose	00	00
	D. de Chagas	00	00
	Filariose	00	00
	Esquistossomose	00	00
	Tuberculose	00	00
	Hanseníase	00	00
	Outras DNC	00	00

Vigilância Epidemiológica de Malária	Realizados	Positivos
Tratamento de malária iniciado em 24h	00	---
Tratamento de malária iniciado em até 48h	00	---
Assintomáticos de malária detectados em B.A	00	---
LVC de malária em relação aos casos positivos	00	00

Vigilância Epidemiológica	Ações educativas	
	Integrantes sensibilizados sobre as DTV	127
	Atividades desenvolvidas de promoção à saúde	04
	Inspeções e TDT's em Endemias	69

Vigilância Epidemiológica	Imunização (Status Vacinal)	
	Febre Amarela	3304
	Tétano/Difteria	1745
	Hepatite A	30
	Hepatite B	423
	Outras	2356
	Antigripal (H1N1/H2N3)	2800

Vigilância Entomológica	Controle seletivo de vetores	
	Criadouros novos (identificados e georreferenciados)	03
	Borrifações residuais	16
	Nebulizações especiais	46
	Obras de manejo ambiental	00
	Armadilhas instaladas	02
	Criadouros tratados	06
	Vetores Coletados	Formas imaturas 133
		Formas adultas 46
	Vetores Identificados	(sp) 11

MEIO AMBIENTE – PRODUTOS QUÍMICOS E RESÍDUOS
GERADOS

Vigilância Entomológica	Controle de insetos utilizados	
	Fendona 6 SC – Deltametrina SC (Borrifação)	1,6 litros
	K-Othrine Fog 50 – Deltametrina CE (Nebulização)	3,10 litros
	Diesel (preparação de calda) (Nebulização)	310,0 litros
	Vectolex G – Bacillus sphaericus (Tratam. Criadouros)	0,0 Kg
	Teknar – Bacillus thuringiensis israelense (Tratam. Criadouros)	0,0 litros
	Abate - Temefós (Tratam. Criadouros)	0,5 Kg
	Gasolina (motores de equipamentos) (Nebulização)	62,0 litros
PGRSS	Resíduos Gerados PGRSS	47,0 Kg
	Embalagens Vazias de Produtos Químicos	0,0 unidades
	Caixas de perfuro-cortantes	03 caixas (7)

ATENDIMENTO ODONTOLÓGICO

Pessoas atendidas no período

Procedimentos Odontológicos	Avaliações	
	Raspagem e limpeza	122
	Restaurações	215
	Exodontia	47
	Endodontia	00
	Aplicação tópica de flúor	00
	Aplicação de selante	10
	PT superior	01
	PT inferior	00
	PPR superior	01
	Remoção de sutura	05

UHE TELES PIRES

PPR inferior	02
Moldagem inferior	02
Moldagem Superior	02
Clareamento caseiro	00
Clareamento a Laser	00
Raio-X periapical	02
Curativos	12
Ortodontia	17
Instalação de aparelho	00
Manutenção de aparelho	00
Total de procedimentos	450

AFASTAMENTOS POR MOTIVOS DE DOENÇA (Horas-homens-não-trabalhadas)

Afastamentos por Doenças clínico-cirúrgicas Ocupacionais	00,00
Afastamentos por Doenças clínico-cirúrgicas Não Ocupacionais	3387,55
Afastamento por Acidentes do Trabalho	454,46
Afastamento por causas Odontológicas	161,26
Afastamento por Doenças infecto-contagiosas e Parasitárias	153,93
Total de Horas-homens-não-trabalhadas	6157,20

Gilberto S. Yoshida
PPS/SAÚDE OCUPACIONAL | oshib@odebrecht.com



UHE Teles Pires
Passeio Paralelo, Sítio Medeiros - Zona Rural
Cidade de Teles Pires - CEP: 74.900-000 - Paraíba (PB)

Medição em Saúde e Medicina do Trabalho

Junho – 2013

Efetivo médio:	CNO	4357
	Subcontratadas	430

MÉDICO		Qtde
Exames Clínicos	(Central)	530
	(Contrato)	102
Exames Ocupacionais	Admissionais	501
	Demissionais	294
	Periódicos	123
	Mudança de Função	164
	Retorno ao Trabalho	05
Atendimento a subcontratados		39
Afastados INSS no mês		10
TOTAL		1770

ENFERMAGEM		
Atendimento de Enfermagem no Ambulatório Central		1192
Atendimento de Enfermagem na Margem Direita		272
Atendimento de Enfermagem no Pioneiro		806
Atendimento Trabalho Altura e Ambiente Confinado - PA		1836
Atendimento no Túnel/Galerias		09
TOTAL		4135

CAMPANHAS E TREINAMENTOS EM SAÚDE		
Tema: Treinamento de Integração	Período:	07 treinamentos
Tema: Treinamentos de TDT em Saúde	Período:	02 treinamentos
Tema: Treinamentos e TDT em Primeiros Socorros	Período:	21 treinamentos
Tema: Treinamentos de Proteção Auditiva	Período:	17 treinamentos
Tema: Treinamentos de Proteção Respiratória	Período:	02 treinamentos
Tema: Treinamentos de Ergonomia	Período:	09 treinamentos
Tema: Inserções, Inspeções e TDT em Saúde Coletiva	Período:	37 treinamentos

FONOAUDIOLOGIA	
Atendimento Fonoaudiológico Clínico	02
Atendimento Fonoaudiológico Ocupacional	14
Atendimento Fonoaudiológico em campo – Inserções, inspeções e treinamentos de Proteção Auditiva do PPA	21
Audiometrias – Ambulatório Central	392
Audiometrias – Ambulatório Pioneiro	514
Total de Audiometrias	906

FISIOTERAPIA	
Avaliação Fisioterapêutica Admissonal	438
Avaliação Fisioterapêutica Ocupacional	18
Avaliação Fisioterapêutica Clínica	14
Atendimento fisioterapêutico clínico	62
Procedimentos fisioterapêuticos aplicados	218
Total	770
Atendimento fisioterapêutico de campo – Inserções, inspeções e treinamentos de ergonomia do PERGO	09
Atendimento fisioterapêutico de campo – Inserções, inspeções e treinamentos de proteção respiratória do PPR	02

EXAMES FUNCIONAIS	
Eletrocardiograma	218
Eletroencefalograma	243
Triagem Oftalmológica	403
Espirometria	693
Radiologia	1168
Análises Clínicas gerais	2763
Análises Toxicológicas	203
Análises Bacterioscópicas	15
Pesquisa de Infecto-parasitárias	1233

AGENDAMENTO & O2 – Prontuário eletrônico	
Lançamentos no O2 (saúde)/NWD	1000

TRANSPORTE	
Remoções de Ambulância de alta complexidade	1
Remoções de Ambulância de baixa complexidade	2
Remoções com veículo leve	0
Transporte para atendimento em saúde	5
Transporte aéreo – UTI	1

EMERGÊNCIAS

Incidente sem complexidade (NEA)	42
Simple Atendimento Ambulatorial sem lesões (SAA)	36
Acidente sem Afastamento com emissão de CAT (ASA)	04
Acidente com Afastamento com emissão de CAT (ACA)	12

PACE – Programa de Ações de Controle das Endemias

Atendimentos a Síndromes Febris	49 casos
---------------------------------	----------

Exames laboratoriais	Diagnóstico de D. Endêmicas	Realizados	Positivos
	Malária	601	00
	D. de Chagas	597	00
	Leishmaniose	02	00
	Tuberculose	21	00
	Dengue	09	01
	Hepatite B	09	00
	Hanseníase	00	00
	Outras	03	00

Vigilância Epidemiológica	Nº de Notificações	30
---------------------------	--------------------	----

Vigilância Epidemiológica	Atendimento a DTV/DNC	Realizados	Positivos
	Malária	49	00
	Dengue	01	01
	Leishmaniose	00	00
	D. de Chagas	00	00
	Filariose	00	00
	Esquistossomose	00	00
	Tuberculose	00	00
	Hanseníase	00	00
	Outras DNC	00	00

Vigilância Epidemiológica da Malária	Realizados	Positivos
Tratamento de malária iniciado em 24h	00	---
Tratamento de malária iniciado em até 48h	00	---
Assintomáticos de malária detectados em B.A	00	---
LVC de malária em relação aos casos positivos	00	00

Vigilância Epidemiológica	Ações educativas	
	Integrantes sensibilizados sobre as DTV	327
	Atividades desenvolvidas de promoção à saúde	20
	Inspeções e TDT's em Endemias	28

Vigilância Epidemiológica	Imunização (Status Vacinal)	
	Febre Amarela	3572
	Tétano/Difteria	1917
	Hepatite A	31
	Hepatite B	492
	Outras	2430
	Antigripal (H1N1/H2N3)	3200

Vigilância Entomológica	Controle seletivo de vetores	
	Criadouros novos (identificados e georreferenciados)	00
	Borrifações residuais	32
	Nebulizações especiais	27
	Obras de manejo ambiental	00
	Armadilhas instaladas	17
	Criadouros tratados	83
	Vetores Coletados	Formas imaturas 321
		Formas aladas 10
	Vetores identificados	(sp) 331

MEIO AMBIENTE – PRODUTOS QUÍMICOS E RESÍDUOS GERADOS

Vigilância Entomológica	Controle de insumos utilizados	
	Fendona 6 SC – Deltametrina SC (Borrifação)	3,1 litros
	K-Othrine Fog 50 – Deltametrina CE (Nebulização)	1,65 litros
	Diesel (preparação de calda) (Nebulização)	165,0 litros
	Vectolex G – Bacillus sphaericus (Tratam. Criadouros)	0,0 Kg
	Teknar – Bacillus thuringiensis israelense (Tratam. Criadouros)	0,0 litros
	Abate - Temetós (Tratam. Criadouros)	1,3 Kg
	Gasolina (motores de equipamentos) (Nebulização)	33,0 litros
PGRSS	Resíduos Gerados PGRSS	35,0 Kg
	Embalagens Vazias de Produtos Químicos	05 unidades
	Caixas de perfuro-cortantes	03 caixas (7)

ATENDIMENTO ODONTOLÓGICO

Pessoas atendidas no período		
Procedimentos Odontológicos	Avaliações	01
	Raspagem e limpeza	52
	Restaurações	198
	Exodontia	45
	Endodontia	01
	Aplicação tópica de flúor	00
	Aplicação de selante	00
	PT superior	00
	PT inferior	00
	PPR superior	04
	Remoção de sutura	04

UHE TELES PIRES

PPR inferior	01
Moldagem inferior	00
Moldagem Superior	00
Clareamento caseiro	00
Clareamento a Laser	00
Raio-X periapical	09
Curativos	08
Ortodontia	10
Instalação de aparelho	00
Manutenção de aparelho	00
Total de procedimentos	333

AFASTAMENTOS POR MOTIVOS DE DOENÇA (Horas-homens-não-trabalhadas)

Afastamentos por Doenças clínico-cirúrgicas Ocupacionais	00,00
Afastamentos por Doenças clínico-cirúrgicas Não Ocupacionais	4478,63
Afastamento por Acidentes do Trabalho	645,04
Afastamento por causas Odontológicas	139,27
Afastamento por Doenças infecto-contagiosas e Parasitárias	63,97
Total de Horas-homens-não-trabalhadas	5326,91

Gilberto R. Yoshida
RPM361 001400018 | yoshida@odebrecht.com



UHE Teles Pires
Rua dos Trabalhadores, 888 - Vila Médica - São Paulo
Cidade de Teles Pires - CEP: 74.900-000 - Foz de Iguaçu (PR)

Medição em Saúde e Medicina do Trabalho

Julho – 2013

Efetivo médio:	CNO	4728
	Subcontratadas	419

MÉDICO		Qtde
Exames Clínicos	(Central)	1150
	(Contrato)	752
Exames Ocupacionais	Admissionais	499
	Demissionais	299
	Periódicos	211
	Mudança de Função	194
	Retorno ao Trabalho	05
Atendimento a subcontratados		32
Afastados INSS no mês		04
TOTAL		3146

ENFERMAGEM	
Atendimento de Enfermagem no Ambulatório Central	1120
Atendimento de Enfermagem na Margem Direita	328
Atendimento de Enfermagem no Pioneiro	1068
Atendimento Trabalho Altura e Ambiente Confinado - PA	2219
Atendimento no Túnel/Galerias	08
TOTAL	7443

CAMPANHAS E TREINAMENTOS EM SAÚDE	
Tema: Treinamento de Integração	Período: 22 treinamentos
Tema: Treinamentos de TDT em Saúde	Período: 47 treinamentos
Tema: Treinamentos e TDT em Primeiros Socorros	Período: 24 treinamentos
Tema: Treinamentos de Proteção Auditiva	Período: 09 treinamentos
Tema: Treinamentos de Proteção Respiratória	Período: 08 treinamentos
Tema: Treinamentos de Risco Biológico	Período: 05 treinamentos
Tema: Treinamentos de Ergonomia	Período: 10 treinamentos
Tema: Inserções, Inspeções e TDT em Saúde Coletiva	Período: 43 treinamentos

FONOAUDIOLOGIA	
Atendimento Fonoaudiológico Clínico	02
Atendimento Fonoaudiológico Ocupacional	13
Atendimento Fonoaudiológico em campo – Inserções, inspeções e treinamentos de Proteção Auditiva do PPA	08
Audiometrias – Ambulatório Central	549
Audiometrias – Ambulatório Pioneiro	454
Total de Audiometrias	1003

FISIOTERAPIA	
Avaliação Fisioterapêutica Admissional	532
Avaliação Fisioterapêutica Ocupacional	19
Avaliação Fisioterapêutica Clínica	15
Atendimento fisioterapêutico clínico	45
Procedimentos fisioterapêuticos aplicados	183
Total	794
Atendimento fisioterapêutico de campo – Inserções, inspeções e treinamentos de ergonomia do PERGO	16
Atendimento fisioterapêutico de campo – Inserções, inspeções e treinamentos de proteção respiratória do PPR	14

EXAMES FUNCIONAIS	
Eletrocardiograma	168
Eletroencefalograma	162
Triagem Oftalmológica	534
Espirometria	542
Radiologia	828
Análises Clínicas gerais	2187
Análises Toxicológicas	167
Análises Bacterioscópicas	20
Pesquisa de Infecto-parasitárias	889

AGENDAMENTO & O2 – Prontuário eletrônico	
Lançamentos no O2 (saúde)/MWD	1475

TRANSPORTE	
Remoções de Ambulância de alta complexidade	00
Remoções de Ambulância de baixa complexidade	03
Remoções com veículo leve	08
Transporte para atendimento em saúde	00
Transporte aéreo – UTI	00

EMERGÊNCIAS

Incidente sem complexidade (NEA)	30
Simplex Atendimento Ambulatorial sem lesões (SAA)	28
Acidente sem Afastamento com emissão de CAT (ASA)	00
Acidente com Afastamento com emissão de CAT (ACA)	07

PACE – Programa de Ações de Controle das Endemias

Atendimentos a Síndromes Febris	21 casos
---------------------------------	----------

Exames laboratoriais	Diagnóstico de D. Endêmicas	Realizados	Positivos
	Malária	442	00
	D. de Chagas	421	00
	Leishmaniose	00	00
	Tuberculose	18	00
	Dengue	02	01
	Hepatite B	17	00
	Hanseníase	00	00
	Outras	10	01

Vigilância Epidemiológica	NS de Notificações	26
---------------------------	--------------------	----

Vigilância Epidemiológica	Atendimento a DTV/DNC	Realizados	Positivos
	Malária	21	00
	Dengue	01	01
	Leishmaniose	00	00
	D. de Chagas	00	00
	Filariose	00	00
	Esquistossomose	00	00
	Tuberculose	00	00
	Hanseníase	00	00
	Outras DNC	04	01

Vigilância Epidemiológica de Malária	Realizados	Positivos
Tratamento de malária iniciado em 24h	00	---
Tratamento de malária iniciado em até 48h	00	---
Assintomáticos de malária detectados em B.A	00	---
LVC de malária em relação aos casos positivos	00	00

Vigilância Epidemiológica	Ações educativas
Integrantes sensibilizados sobre as DTV	58
Atividades desenvolvidas de promoção à saúde	10
Inspecões e TDT's em Endemias	26

Vigilância Epidemiológica	Imunização (Status Vacinal)	
	Febre Amarela	3683
	Tétano/Difteria	2026
	Hepatite A	31
	Hepatite B	521
	Outras	2495
	Antigripal (H1N1/H2N3)	3600

Vigilância Entomológica	Controle seletivo de vetores	
	Criadouros novos (identificados e georreferenciados)	00
	Borrifações residuais	32
	Nebulizações espaciais	00
	Obras de manejo ambiental	00
	Armadilhas instaladas	11
	Criadouros tratados	30
	Vetores Coletados	Formas imaturas 826
		Formas adultas 08
	Vetores Identificados	(sp) 09

MEIO AMBIENTE – PRODUTOS QUÍMICOS E RESÍDUOS

GERADOS

Vigilância Entomológica	Controle de insetos utilizados	
	Fendona 6 SC – Deltametrina SC (Borrifação)	0,1 litros
	K-Othrine Fog 50 – Deltametrina CE (Nebulização)	0,0 litros
	Diesel (preparação de calda) (Nebulização)	0,0 litros
	Vectolex G – Bacillus sphaericus (Tratam. Criadouros)	17,3 Kg
	Teknar – Bacillus thuringiensis israelense (Tratam. Criadouros)	0,0 litros
	Abate - Temefós (Tratam. Criadouros)	1,0 Kg
	Gasolina (motores de equipamentos) (Nebulização)	0,0 litros
PGRSS	Resíduos Gerados PGRSS	25,5 Kg
	Embalagens Vazias de Produtos Químicos	02 unidades
	Caixas de perfuro-cortantes	02 caixas (7)

ATENDIMENTO ODONTOLÓGICO

Pessoas atendidas no período

Procedimentos Odontológicos	Avaliações	
	Raspagem e limpeza	110
	Restaurações	243
	Exodontia	45
	Endodontia	00
	Aplicação tópica de flúor	00
	Aplicação de selante	00
	PT superior	00
	PT inferior	00
	PPR superior	02
	Remoção de sutura	02

UHE TELES PIRES

PPR inferior	01
Moldagem Inferior	00
Moldagem Superior	00
Cisamento caseiro	02
Cisamento e Laser	00
Raio-X periapical	05
Curativos	08
Ortodontia	29
Instalação de aparelho	00
Manutenção de aparelho	00
Total de procedimentos	452

AFASTAMENTOS POR MOTIVOS DE DOENÇA (Horas-homens-não-trabalhadas)

Afastamentos por Doenças clínico-cirúrgicas Ocupacionais	00,00
Afastamentos por Doenças clínico-cirúrgicas Não Ocupacionais	2873,36
Afastamento por Acidentes do Trabalho	183,25
Afastamento por causas Odontológicas	190,58
Afastamento por Doenças infecto-contagiosas e Parasitárias	337,18
Total de Horas-homens-não-trabalhadas	3584,37

Gilberto B. Yoshida
RP 1364 0143374 | otob@odebrecht.com



UHE Teles Pires
Pavilhão de Saúde Bucal, 960m Médicos - 330m Funf
Cidade Industrial - CEP: 76.900-000 - Petrópolis (MG)

2.Eventos de saúde

ODEBRECHT
INFRAESTRUTURA

ATIVIDADES DE SAÚDE

**UHE TELES PIRES
Fevereiro a Julho/2013**

Resumo das Atividades de SAÚDE

Fevereiro a Julho - 2013

Médicas Ocupacionais	6.692	atos
Médicas Clínicas	5.812	atos
Exames Complementares	40.898	exames
Emergências	809	atos
Enfermagem	34.186	atos
Fisioterapêuticas	5.072	atos
Fonoaudiológicas	5.568	atos
Odontológicas	2.364	atos
Prevenção de Endemias	1.955	atos
Treinamentos e Campanhas	474	treinos
Horas Homens Não Trabalhadas por motivo de saúde/doença	30.425,81	horas

Atividade:

Integração do Novo Empregado

- A integração do novo empregado em seus aspectos de saúde, dá as noções fundamentais de diversos temas relevantes de saúde para o Empreendimento.
- No período de Fevereiro a Julho/13 foram realizados 121 treinamento de Integração para 4.100 pessoas entre integrantes e terceiros.

Atividade:

Treinamento Diário de Trabalho - TDT

- Apresentação semanal (ou mais) de um tema de saúde relacionado a um dos Programas de Saúde , diversificando os assuntos e aplicando- os nas diversas frentes de trabalhos. Realizados pelos profissionais que compõe a equipe de saúde.
- No período de Fevereiro a Julho/13 foram realizados 151 treinamento de TDT's em temas de saúde para 5.468 pessoas entre integrantes e terceiros.



Alguns momentos de TDT's no período

Programa de **Emergências Médicas e Primeiros Socorros**

Atividade:

Noções de Socorrismo e Condutas em Emergências – aplicados aos integrantes



Programa de Padrões de **Saúde Individual e Coletiva**



Divulgação e orientação sobre diversos temas importantes para a saúde individual e coletiva para os integrantes e empregados de contratados;



Atividade:

- Inspeções mensais do Programa de Proteção Auditiva
- Visitas mensais às frentes de serviços com risco de exposição ruído para o desenvolvimento de TDT's e orientação específica para a proteção auditiva.

Programa de Proteção Respiratória

ODEBRECHT
INFRAESTRUTURA



Atividade:

Inspeções mensais do Programa de Proteção Respiratória



Atividade:

Inserções e inspeções ergonômicas nas diversas fases e locais do Canteiro .

Programa de Ações de **Controle das Endemias**



Atividade:

- Nebulização espacial para minimização de vetores alados.
- Borrifação residual dos alojamentos e edificações.
- Coleta e identificação em laboratório de vetores.
- Atividade educacional em TDT's.



**Quer ouvir
um bom conselho?
Cuide da sua audição!**

O ruído está entre os principais agentes causadores de perda auditiva, estresse, insônia, depressão e outros sintomas que levam a mudanças físicas e psicológicas negativas nos seres humanos.

Tome alguns cuidados:

- Evite ouvir música em volume muito alto e por períodos prolongados, principalmente se estiver utilizando fones de ouvido;
- Utilize seu protetor auditivo de maneira correta durante toda a jornada de trabalho;
- Em locais com ruído, fale sempre de frente para as pessoas. Evite retirar o protetor auditivo para se comunicar;
- Higienize seu protetor auditivo sempre que necessário;
- Evite introduzir objetos na orelha;
- Evite o uso de cotonetes. A higienização da orelha deve ser realizada somente na parte externa;
- No caso de produção excessiva de cerume ("cera"), não tente removê-la. Procure um profissional especializado;
- Em caso de dor, coceira ou qualquer desconforto relacionado ao uso do protetor auditivo ou qualquer sinal de alteração na audição, procure imediatamente a área de Saúde Ocupacional para uma avaliação.

**RESPEITE OS LIMITES DA SUA AUDIÇÃO.
USE O PROTETOR AUDITIVO!**



Programa de Ergonomia



Eletricista, com uma postura correta, você trabalha melhor e preserva sua saúde.



Para os eletricitas, a postura inadequada, mau manuseio de ferramentas de vários tamanhos e pesos, além de trabalharem muito tempo em pé são as principais causas do surgimento da Lesão de Esforço Repetitivo e Distúrbio Osteomuscular Relacionado ao Trabalho.

Como surge?

- Movimentos repetitivos prolongados;
- Postura inadequada;
- Força e pressão excessivas nos membros.

Prevenção

Realize pequenas pausas rápidas em qualquer atividade que se exerça repetições excessivas ou postura inadequada por tempo prolongado.

Durante essas pausas faça alguns alongamentos para as áreas de seu corpo que estiverem executando a tarefa.

Atente para estar sempre com uma boa postura, incluindo a adequação do seu posto de trabalho de acordo com as características físicas e com sua atividade.

Não faça força nem pressão exageradas, repetitivas ou frequentes em sua atividade.



Prevenir ainda é o melhor remédio contra **a gripe**



A vacinação é gratuita e protege contra vários tipos de vírus da gripe sazonal, inclusive a Influenza A (H1N1).

Todos devem receber a vacina, principalmente pessoas com mais 40 anos de idade e pessoas que tenham contato com crianças ou gestantes.

A vacina é contra indicada para as pessoas que tenham alergia a ovo ou que tenham hipersensibilidade aos componentes da vacina.

Gestantes poderão tomar a vacina mediante autorização do médico do pré-natal.

Vaccine-se nos ambulatórios Central e da margem direita da UHE Teles Pires.



Malária

Transmissão, Sintomas
e recomendações

A Malária é transmitida pela picada do mosquito Anofelino fêmea, também conhecido como carapanã, suvela, bicudo, prego e muriçoca.

Ciclo de Transmissão

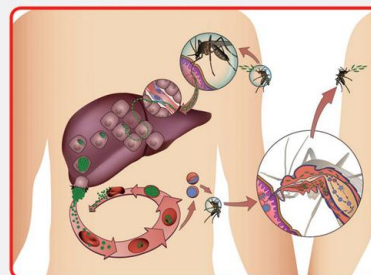

- 1** O mosquito pica uma pessoa contaminada com Malária.
- 2** O mosquito é contaminado pelo parasita causador da doença.
- 3** O mosquito infectado pica uma pessoa sadia e transmite a doença.

Sintomas

- Febre
- Muito suor
- Calafrio
- Dor de cabeça

Há dois tipos de Malária mais comuns em nossa região: Plasmodium Falciparum e Plasmodium Vivax. Os sintomas são os mesmos para os dois tipos de Malária, o que será diferente é o tratamento.

Recomendações



Utilize o repelente fornecido pela Segurança do Trabalho, aplicando-o em todo o corpo;



Use preferencialmente camisas de mangas compridas;



Evite banhos em igarapés e lagoas ou expor-se a águas paradas ao anoitecer e ao amanhecer, horários em que os mosquitos mais atacam;



Nunca tome medicamentos sem orientação médica.

Ao suspeitar de Malária, procure imediatamente a Equipe de Saúde Ocupacional da UHE Teles Pires.

PERGO – PROGRAMA DE ERGONOMIA

Como se posicionar corretamente diante do computador

- Mantenha os calcanhares no chão ou em uma rampa de apoio;
- Os joelhos devem fazer um ângulo de 90 graus ou ficarem pouco mais altos que o quadril;
- Mantenha sempre os cotovelos apoiados. Caso sua cadeira não tenha braços reguláveis, mantenha-os na mesa;
- Os punhos também devem ser apoiados sobre uma peça confortável;
- O encosto da cadeira deve ficar sempre em contato com a região lombar;
- Mantenha o olhar sempre no horizonte. Caso você utilize lentes progressivas, o monitor deve ficar um pouco mais abaixo para evitar a extensão do pescoço (rosto olhando para cima).



Alongue-se

<p>1 10" a 20" - 2x</p>	<p>2 10" a 15"</p>	<p>3 8" a 10" de cada lado</p>	<p>4 10" de cada lado</p>
<p>5 3" a 5" - 3x</p>	<p>6 10" a 12" cada braço</p>	<p>7 10"</p>	<p>8</p>
<p>9 8" a 10" cada lado</p>	<p>10 8" a 10" cada lado</p>	<p>11 10" a 15" 2x</p>	<p>12 Relaxe as mãos 8" a 10"</p>

Simulados de Emergências Médicas

ODEBRECHT
INFRAESTRUTURA

SIMULADOS DE EMERGÊNCIAS MÉDICAS

DATA	HORA	LOCAL	CENÁRIO
21/03/2013	10:54	Central de Britagem	Síncope durante a manutenção da esteira
21/03/2013	21:13	Central de Britagem	Síncope durante a manutenção da esteira
22/03/2013	10:47	Oficina mecanica ME	Amputação de membro em manutenção da calandra
25/03/2013	11:36	Casa de Força - MD	Trauma de punho em atividade em altura - solda - sem condições de descida
25/03/2013	23:30	Casa de força - MD	Trauma de punho em atividade em altura - solda - sem condições de descida
04/04/2013	10:15	Túnel 1 - Desemboque	Síncope por desidratação durante inspeção de área
14/06/2013	13:19	CGR	Picada de animal peçonhento
25/06/2013	17:29	Entrada Galeria/Chavetas	Fratura de MS por queda de material em explosão
28/06/2013	12:56	Pátio de onibus MD	Colisão de veículos com passageiros

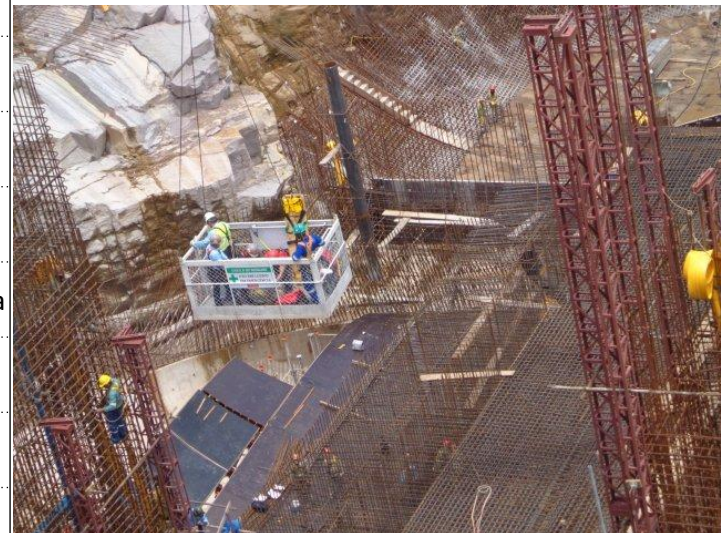

3.Consolidação do PACE



UHE TELES PIRES
Janeiro a Junho/2013

Este programa contempla a implantação de ações de controle e prevenção às doenças de transmissão vetorial, de acordo com o perfil epidemiológico e situação geográfica onde está inserido o Empreendimento UHE Teles Pires.

As ações de saúde para este trabalho utilizam como base os princípios de prevenção e promoção à saúde de acordo com Sigerist-1946 & Leavell-Clark-1965, tendo como parâmetro de atuação as evidências epidemiológicas e entomológicas das diversas doenças infectocontagiosas e parasitárias endêmicas.

Estas ações tem a finalidade de promover e proteger a saúde, controlar e prevenir o aparecimento de doenças e agravos à saúde e atender as normatizações legais e as diretrizes da Construtora Norberto Odebrecht-CNO, desenvolvendo ações de vigilância epidemiológica, entomológica, ambiental em saúde, educacionais e de controle seletivo vetorial.

Este programa atinge todos os integrantes da CNO, das empresas subcontratadas e parceiras, dentro do empreendimento (canteiro de obras – UHE Teles Pires) e no seu entorno imediato.

METODOLOGIA DOS TRABALHOS

- 1. MANEJO INTEGRADO DE VETORES PARA EMPREENDIMENTOS**
- 2. CONTROLE VETORIAL SELETIVO**
- 3. DIAGNÓSTICO E TRATAMENTO**
- 4. EDUCAÇÃO E PROMOÇÃO DA SAÚDE**

Georreferenciamento dos **criadouros** e pontos de captura

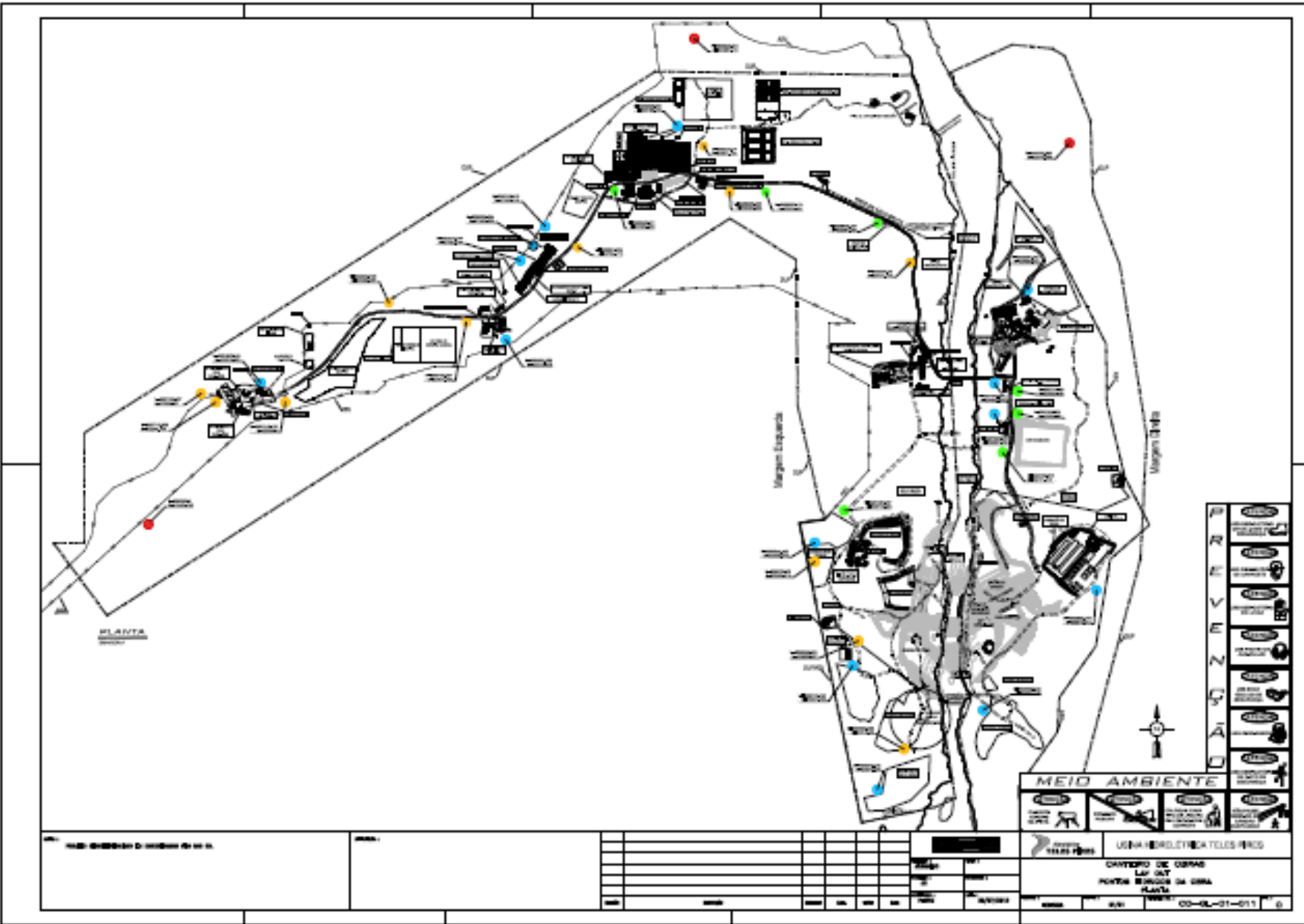

CONSTRUTORA NORBERTO ODEBRECHT - UHE TELES PIRES
SAÚDE OCUPACIONAL
PROGRAMA DE AÇÕES DE CONTROLE DE ENDEMIAS

RELATÓRIO SEMESTRAL (JANEIRO A JUNHO) 2013 - CONSOLIDAÇÃO DOS RESULTADOS

Consolidação dos resultados		
Efetivo médio do semestre - CNO	3983	
Efetivo médio do semestre - Subcontratados	401	
Vigilância Epidemiológica - Busca Ativa		
exames de malária (gota espessa)	686	
Notificações de casos suspeitos	268	
Atendimentos a Quadros febris	250	
Exames laboratoriais – Triagem admissional	Realizados	Positivos
Malária	3525	0
D. de Chagas	3428	0
Tuberculose	214	0
Hepatite B	69	0
Vigilância Epidemiológica – Diagnóstico e Atendimento a DTV/DNC		
	Realizados	Positivos
Malária	686	2
Dengue	15	12
Leishmaniose	2	2
D. de Chagas	0	0
Filariose	0	0
Esquistossomose	154	0
Tuberculose	0	0
Hanseníase	1	1
Outras DNC	0	0
Vigilância Epidemiológica da malária – Tratamento		
Tratamento de malária iniciado em 24h	2	
Tratamento de malária iniciado em até 48h	0	
Assintomáticos de malária detectados em B.A	0	
LVC de malária em relação aos casos positivos	3	

Vigilância Epidemiológica – Imunização		média no semestre
Febre amarela		3173
Tétano/difteria		1626
Hepatite A		30
Hepatite B		399
Outras		2243
H1N1 (total aplicado)		3200

Vigilância Epidemiológica – Ações educativas		
Integrantes sensibilizados sobre as DTV		541
Atividades desenvolvidas de promoção à saúde		131

Vigilância Entomológica – Controle seletivo de vetores		
Criadouros potenciais identificados e georreferenciados		13
Borrifações residuais realizadas		416
Nebulizações espaciais realizadas		218
Obras de manejo ambiental realizadas		0
Armadilhas instaladas no período		31
Criadouros tratados		139
Espécimes coletadas e identificadas	Imaturos	1040
	Alados	119

Vigilância Entomológica - Insumos consumidos no semestre		
Tratamento de criadouros	Vectolex G – <i>Bacillus sphaericus</i>	11,53 Kg
	Teknar – <i>Bacillus thuringiensis israelense</i>	6,00 litros
	Abate - Temefós	7,60 Kg
Borrifação Residual	Fendona 6 SC – Deltametrina SC	10,85 litros
Nebulização Espacial	K-Othrine Fog 50 – Deltametrina CE	14,74 litros
	Diesel (preparação de calda)	1413,00 litros

CONSTRUTORA NORBERTO ODEBRECHT - UHE TELES PIRES

SAÚDE OCUPACIONAL

PROGRAMA DE AÇÕES DE COMBATE A ENDEMIAS

RELATÓRIO SEMESTRAL (JANEIRO A JUNHO) 2013 - TOTALIZAÇÃO

Demonstrativo das espécies capturadas e identificadas

JANEIRO A	Espécies capturadas (adultos)	Horários				Total	Criadouros Internos		Criadouros Externos		Espécies capturadas (outras espécies)	Quantidade	
		18-19	19-20	20-21	21-22		Espécies coletadas (imaturos)	Quantidade	Espécies coletadas (imaturos)	Quantidade		Machos	fêmeas
JUNHO	<i>Anopheles albitarsis</i>	0	0	0	0	0	<i>Anopheles albitarsis</i>	0	<i>Anopheles albitarsis</i>	3	<i>Lutzomyia sp</i>	9	9
	<i>Anopheles braziliensis</i>	0	0	0	0	0	<i>Anopheles braziliensis</i>	0	<i>Anopheles braziliensis</i>	1		<i>Culex sp</i>	25
	<i>Anopheles darlingi</i>	24	10	6	3	43	<i>Anopheles darlingi</i>	13	<i>Anopheles darlingi</i>	10	Total	34	65
	<i>Anopheles mattogrossensis</i>	1	0	0	0	1	<i>Anopheles mattogrossensis</i>	30	<i>Anopheles mattogrossensis</i>	2			
	<i>Anopheles nuneztovari</i>	0	1	0	0	1	<i>Anopheles nuneztovari</i>	1	<i>Anopheles nuneztovari</i>	148			
	<i>Anopheles oswaldoi</i>	0	1	0	0	1	<i>Anopheles oswaldoi</i>	49	<i>Anopheles oswaldoi</i>	96			
	<i>Anopheles peryassui</i>	0	0	0	0	0	<i>Anopheles peryassui</i>	0	<i>Anopheles peryassui</i>	1			
	<i>Anopheles shannoni</i>	0	0	0	0	0	<i>Anopheles shannoni</i>	11	<i>Anopheles shannoni</i>	0			
	<i>Anopheles triannulatus</i>	0	1	0	0	1	<i>Anopheles triannulatus</i>	24	<i>Anopheles triannulatus</i>	404			
	Subtotal/horário	25	13	6	3	47	Total	128	Total	665			

JANEIRO	Espécies capturadas (adultos)	Horários				Total	Criadouros Internos		Criadouros Externos		Espécies capturadas (outras espécies)	Quantidade	
		18-19	19-20	20-21	21-22		Espécies coletadas (imatuross)	Quantidade	Espécies coletadas (imatuross)	Quantidade		Machos	fêmeas
<i>Anopheles albitarsis</i>	0	0	0	0	0	<i>Anopheles albitarsis</i>	0	<i>Anopheles albitarsis</i>	0	<i>Lutzomyia sp</i>	0	0	
<i>Anopheles braziliensis</i>	0	0	0	0	0	<i>Anopheles braziliensis</i>	0	<i>Anopheles braziliensis</i>	0	<i>Culex sp</i>	0	7	
<i>Anopheles darlingi</i>	0	5	0	0	5	<i>Anopheles darlingi</i>	1	<i>Anopheles darlingi</i>	0	Total	0	7	
<i>Anopheles mattogrossensis</i>	0	0	0	0	0	<i>Anopheles mattogrossensis</i>	3	<i>Anopheles mattogrossensis</i>	0				
<i>Anopheles nuneztovari</i>	0	1	0	0	1	<i>Anopheles nuneztovari</i>	1	<i>Anopheles nuneztovari</i>	69				
<i>Anopheles oswaldoi</i>	0	1	0	0	1	<i>Anopheles oswaldoi</i>	2	<i>Anopheles oswaldoi</i>	21				
<i>Anopheles peryassui</i>	0	0	0	0	0	<i>Anopheles peryassui</i>	0	<i>Anopheles peryassui</i>	0				
<i>Anopheles shannoni</i>	0	0	0	0	0	<i>Anopheles shannoni</i>	10	<i>Anopheles shannoni</i>	0				
<i>Anopheles triannulatus</i>	0	1	0	0	1	<i>Anopheles triannulatus</i>	7	<i>Anopheles triannulatus</i>	61				
Subtotal/horário	0	8	0	0	8	Total	24	Total	151				

FEVEREIRO	Espécies capturadas (adultos)	Horários				Total	Criadouros Internos		Criadouros Externos		Espécies capturadas (outras espécies)	Quantidade	
		18-19	19-20	20-21	21-22		Espécies coletadas (imatuross)	Quantidade	Espécies coletadas (imatuross)	Quantidade		Machos	fêmeas
<i>Anopheles albitarsis</i>	0	0	0	0	0	<i>Anopheles albitarsis</i>	0	<i>Anopheles albitarsis</i>	0	<i>Lutzomyia sp</i>	0	0	
<i>Anopheles braziliensis</i>	0	0	0	0	0	<i>Anopheles braziliensis</i>	0	<i>Anopheles braziliensis</i>	0	<i>Culex sp</i>	8	14	
<i>Anopheles darlingi</i>	0	2	2	0	4	<i>Anopheles darlingi</i>	0	<i>Anopheles darlingi</i>	3	Total	8	14	
<i>Anopheles mattogrossensis</i>	0	0	0	0	0	<i>Anopheles mattogrossensis</i>	0	<i>Anopheles mattogrossensis</i>	0				
<i>Anopheles nuneztovari</i>	0	0	0	0	0	<i>Anopheles nuneztovari</i>	0	<i>Anopheles nuneztovari</i>	19				
<i>Anopheles oswaldoi</i>	0	0	0	0	0	<i>Anopheles oswaldoi</i>	0	<i>Anopheles oswaldoi</i>	35				
<i>Anopheles peryassui</i>	0	0	0	0	0	<i>Anopheles peryassui</i>	0	<i>Anopheles peryassui</i>	0				
<i>Anopheles shannoni</i>	0	0	0	0	0	<i>Anopheles shannoni</i>	0	<i>Anopheles shannoni</i>	0				
<i>Anopheles triannulatus</i>	0	0	0	0	0	<i>Anopheles triannulatus</i>	0	<i>Anopheles triannulatus</i>	66				
Subtotal/horário	0	2	2	0	4	Total	0	Total	123				

MARÇO	Espécies capturadas (adultos)	Horários				Total	Criadouros Internos		Criadouros Externos		Espécies capturadas (outras espécies)	Quantidade	
		18-19	19-20	20-21	21-22		Espécies coletadas (imatuross)	Quantidade	Espécies coletadas (imatuross)	Quantidade		Machos	fêmeas
<i>Anopheles albitarsis</i>	0	0	0	0	0	<i>Anopheles albitarsis</i>	0	<i>Anopheles albitarsis</i>	0	<i>Lutzomyia sp</i>	8	5	
<i>Anopheles braziliensis</i>	0	0	0	0	0	<i>Anopheles braziliensis</i>	0	<i>Anopheles braziliensis</i>	0	<i>Culex sp</i>	6	9	
<i>Anopheles darlingi</i>	13	0	0	0	13	<i>Anopheles darlingi</i>	0	<i>Anopheles darlingi</i>	0	Total	14	14	
<i>Anopheles mattogrossensis</i>	0	0	0	0	0	<i>Anopheles mattogrossensis</i>	0	<i>Anopheles mattogrossensis</i>	0				
<i>Anopheles nuneztovari</i>	0	0	0	0	0	<i>Anopheles nuneztovari</i>	0	<i>Anopheles nuneztovari</i>	6				
<i>Anopheles oswaldoi</i>	0	0	0	0	0	<i>Anopheles oswaldoi</i>	0	<i>Anopheles oswaldoi</i>	26				
<i>Anopheles peryassui</i>	0	0	0	0	0	<i>Anopheles peryassui</i>	0	<i>Anopheles peryassui</i>	0				
<i>Anopheles shannoni</i>	0	0	0	0	0	<i>Anopheles shannoni</i>	0	<i>Anopheles shannoni</i>	0				
<i>Anopheles triannulatus</i>	0	0	0	0	0	<i>Anopheles triannulatus</i>	0	<i>Anopheles triannulatus</i>	106				
Subtotal/horário	13	0	0	0	13	Total	0	Total	138				

ABRIL	Espécies capturadas (adultos)	Horários				Total	Espécies coletadas (imatuross)		Espécies coletadas (imatuross)		Espécies capturadas (outras espécies)	
		18-19	19-20	20-21	21-22		Quantidade	Quantidade	Machos	fêmeas		
	<i>Anopheles albitarsis</i>	0	0	0	0	0	<i>Anopheles albitarsis</i>	3	<i>Anopheles albitarsis</i>	0	0	
	<i>Anopheles braziliensis</i>	0	0	0	0	0	<i>Anopheles braziliensis</i>	0	<i>Anopheles braziliensis</i>	0	0	
	<i>Anopheles darlingi</i>	4	1	2	1	8	<i>Anopheles darlingi</i>	8	<i>Anopheles darlingi</i>	2	2	
	<i>Anopheles mattogrossensis</i>	0	0	0	0	0	<i>Anopheles mattogrossensis</i>	0	<i>Anopheles mattogrossensis</i>	0	0	
	<i>Anopheles nuneztovari</i>	0	0	0	0	0	<i>Anopheles nuneztovari</i>	0	<i>Anopheles nuneztovari</i>	31	0	
	<i>Anopheles oswaldoi</i>	0	0	0	0	0	<i>Anopheles oswaldoi</i>	0	<i>Anopheles oswaldoi</i>	9	0	
	<i>Anopheles peryassui</i>	0	0	0	0	0	<i>Anopheles peryassui</i>	0	<i>Anopheles peryassui</i>	0	0	
	<i>Anopheles shannoni</i>	0	0	0	0	0	<i>Anopheles shannoni</i>	0	<i>Anopheles shannoni</i>	0	0	
	<i>Anopheles triannulatus</i>	0	0	0	0	0	<i>Anopheles triannulatus</i>	0	<i>Anopheles triannulatus</i>	90	0	
	Subtotal/horário	4	1	2	1	8	Total	8	Total	135	0	2

MAIO	Espécies capturadas (adultos)	Horários				Total	Criadouros Internos		Criadouros Externos		Espécies capturadas (outras espécies)	
		18-19	19-20	20-21	21-22		Quantidade	Quantidade	Machos	fêmeas		
	<i>Anopheles albitarsis</i>	0	0	0	0	0	<i>Anopheles albitarsis</i>	0	<i>Anopheles albitarsis</i>	0	0	
	<i>Anopheles braziliensis</i>	0	0	0	0	0	<i>Anopheles braziliensis</i>	0	<i>Anopheles braziliensis</i>	1	4	
	<i>Anopheles darlingi</i>	6	2	2	2	12	<i>Anopheles darlingi</i>	3	<i>Anopheles darlingi</i>	5	16	
	<i>Anopheles mattogrossensis</i>	0	0	0	0	0	<i>Anopheles mattogrossensis</i>	6	<i>Anopheles mattogrossensis</i>	2	0	
	<i>Anopheles nuneztovari</i>	0	0	0	0	0	<i>Anopheles nuneztovari</i>	0	<i>Anopheles nuneztovari</i>	23	0	
	<i>Anopheles oswaldoi</i>	0	0	0	0	0	<i>Anopheles oswaldoi</i>	3	<i>Anopheles oswaldoi</i>	5	0	
	<i>Anopheles peryassui</i>	0	0	0	0	0	<i>Anopheles peryassui</i>	0	<i>Anopheles peryassui</i>	1	0	
	<i>Anopheles shannoni</i>	0	0	0	0	0	<i>Anopheles shannoni</i>	0	<i>Anopheles shannoni</i>	0	0	
	<i>Anopheles triannulatus</i>	0	0	0	0	0	<i>Anopheles triannulatus</i>	3	<i>Anopheles triannulatus</i>	81	0	
	Subtotal/horário	6	2	2	2	12	Total	15	Total	118	12	20

JUNHO	Espécies capturadas (adultos)	Horários				Total	Criadouros Internos		Criadouros Externos		Espécies capturadas (outras espécies)	
		18-19	19-20	20-21	21-22		Quantidade	Quantidade	Machos	fêmeas		
	<i>Anopheles albitarsis</i>	0	0	0	0	0	<i>Anopheles albitarsis</i>	0	<i>Anopheles albitarsis</i>	0	0	
	<i>Anopheles braziliensis</i>	0	0	0	0	0	<i>Anopheles braziliensis</i>	0	<i>Anopheles braziliensis</i>	0	0	
	<i>Anopheles darlingi</i>	1	0	0	0	1	<i>Anopheles darlingi</i>	1	<i>Anopheles darlingi</i>	0	8	
	<i>Anopheles mattogrossensis</i>	1	0	0	0	1	<i>Anopheles mattogrossensis</i>	21	<i>Anopheles mattogrossensis</i>	0	0	
	<i>Anopheles nuneztovari</i>	0	0	0	0	0	<i>Anopheles nuneztovari</i>	0	<i>Anopheles nuneztovari</i>	0	0	
	<i>Anopheles oswaldoi</i>	0	0	0	0	0	<i>Anopheles oswaldoi</i>	44	<i>Anopheles oswaldoi</i>	0	0	
	<i>Anopheles peryassui</i>	0	0	0	0	0	<i>Anopheles peryassui</i>	0	<i>Anopheles peryassui</i>	0	0	
	<i>Anopheles shannoni</i>	0	0	0	0	0	<i>Anopheles shannoni</i>	1	<i>Anopheles shannoni</i>	0	0	
	<i>Anopheles triannulatus</i>	0	0	0	0	0	<i>Anopheles triannulatus</i>	14	<i>Anopheles triannulatus</i>	0	0	
	Subtotal/horário	2	0	0	0	2	Total	81	Total	0	0	8