

LEGENDA

1(a)BC	Terras com aptidão BOA para lavoura nos níveis de manejo B e C e RESTRITA no nível A
1aBc	Terras com aptidão BOA para lavoura no nível de manejo B e REGULAR nos níveis A e C
1(a)bc	Terras com aptidão BOA para lavoura no nível de manejo C, REGULAR no nível B e RESTRITA no nível A
1bC	Terras com aptidão BOA para lavoura no nível de manejo C, REGULAR no nível B e INAPTA no nível A
2(a)bc	Terras com aptidão REGULAR para lavoura nos níveis de manejo B e C e RESTRITA no nível A
2bC	Terras com aptidão REGULAR para lavoura nos níveis de manejo B e C e INAPTA no nível A
2(a)b(c)	Terras com aptidão REGULAR para lavoura no nível de manejo B e RESTRITA nos níveis A e C
2b(c)	Terras com aptidão REGULAR para lavoura no nível de manejo B, RESTRITA no nível C e INAPTA no nível A
2b	Terras com aptidão REGULAR para lavoura no nível de manejo B e INAPTA nos níveis A e C
2(b)c	Terras com aptidão REGULAR para lavoura no nível de manejo C, RESTRITA no nível B e INAPTA no nível A
4p	Terras com aptidão REGULAR para pastagem plantada
4(p)	Terras com aptidão RESTRITA para pastagem plantada
5sn	Terras com aptidão REGULAR para silvicultura e pastagem natural
5s	Terras com aptidão REGULAR para silvicultura
5(sn)	Terras com aptidão RESTRITA para silvicultura e pastagem natural
5n	Terras com aptidão REGULAR para pastagem natural
5(n)	Terras com aptidão RESTRITA para pastagem natural
6	Terras sem aptidão agrícola (áreas de preservação)

Convenções adicionais:

2abc - Traço contínuo sob o símbolo indica haver na associação de terras componentes, em menor proporção, com aptidão superior à representada no mapa

2a(b)c - Traço interrompido sob o símbolo indica haver na associação de terras componentes, em menor proporção, com aptidão inferior à representada no mapa

 Drenagem

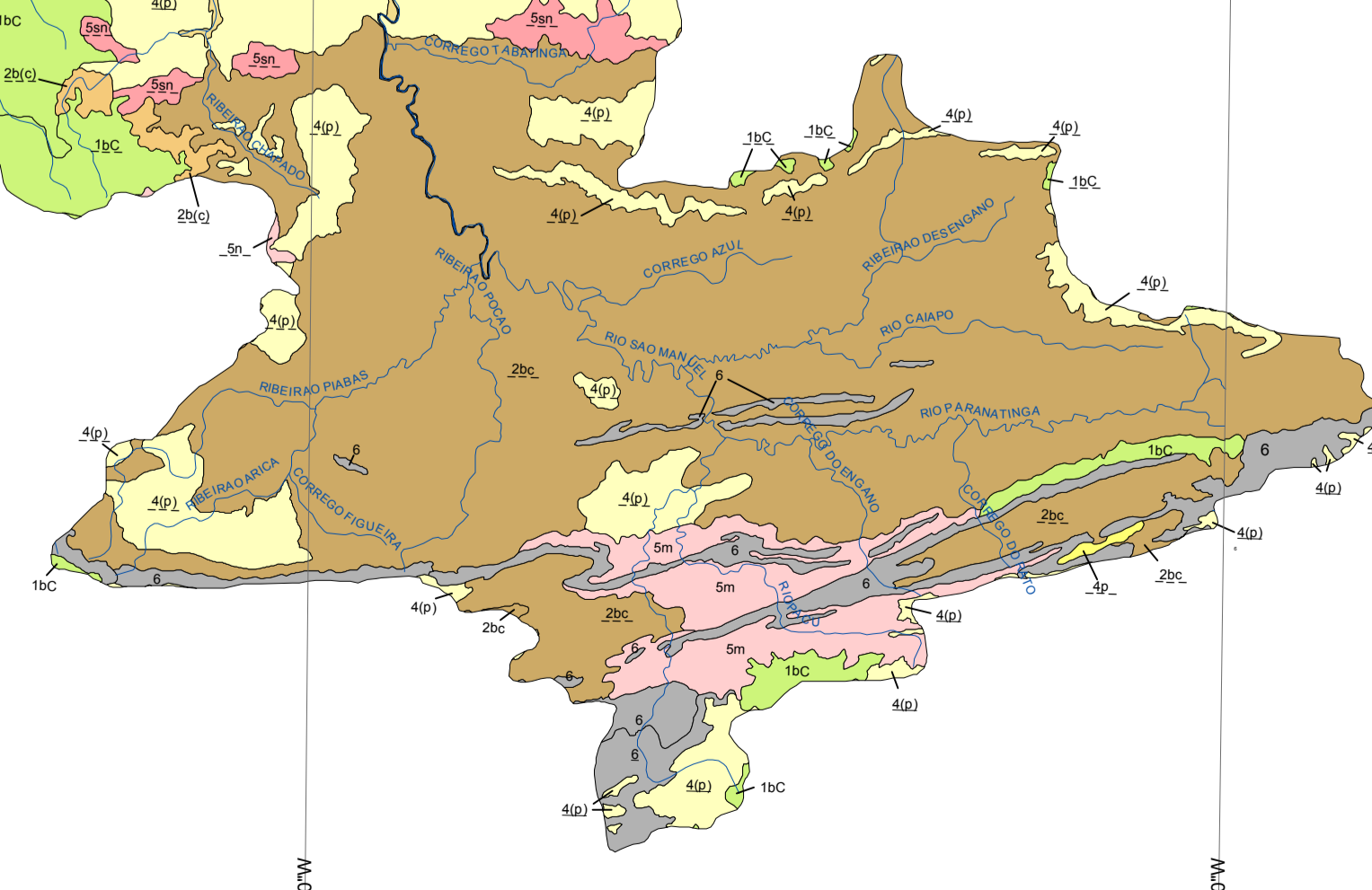

Nota:

Fonte dos dados:
Zonamento Sócio-Econômico-Ecológico: Diagnóstico Sócio-Econômico-Ecológico do Estado do Mato Grosso e Assistência Técnica na Formulação da 2ª Aproximação - Projeto de Desenvolvimento Agroambiental do Estado do Mato Grosso-PRODEAGRO, escala 1:250.000 e Projeto Radambrasil - Levantamento de Recursos Naturais (Folhas SB.21-Tapieté, SC.21-Juruaína, SC.22-Tocantins e SD.21-Cuiabá), escala 1:1.000.000.

Fonte da base cartográfica:
Zonamento Sócio-Econômico e Ecológico do Estado do Mato Grosso - ZSEE (escala 1:250.000).

As informações do mapa foram geradas na escala 1:250.000 para impressão na escala 1:250.000

30 15 0 30 Km

Escala 1:800.000



PROJ. MBT	DES. LFA	CONF. DLS
VISTO	VTS	
COORDENADOR DE ÁREA		
APROV. MGG		
GERENTE DE PROJETO		
DATA	14/03/08	

ESTUDO DE IMPACTO AMBIENTAL DA UHE TELES PIRES

MAPA DE APTIDÃO AGRÍCOLA DA ÁREA DE ABRANGÊNCIA REGIONAL

DESENHO 2.7-2

FOLHA