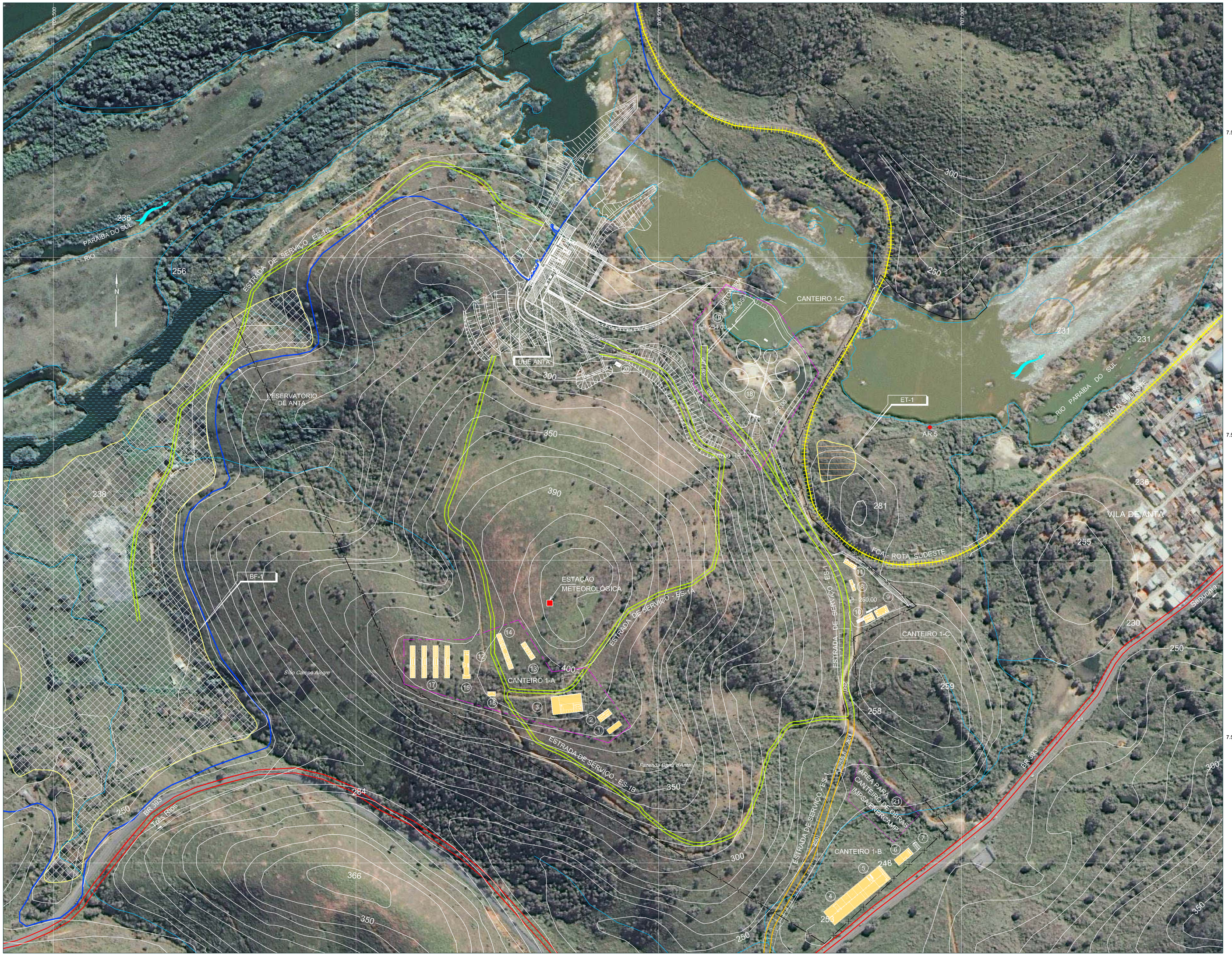

LEGENDA:

- BR-393
- ES — Estrada de serviço a ser melhorada
- ES — Estrada de serviço a ser implantada
- FCA - Rota Sudeste MG-RJ a ser relocada
- Rios e Córregos
- Curva Mestra
- Curva Intermediária
- Bota-Fora cota Máx. 246,50m
- Estoque de rocha
- AR — Área Potencial para Jazida de Areia
- Estação Meteorológica prevista no Programa de Monitoramento Climatológico
- Polígono de Segurança
- Setores do Canteiro

LEGENDA DO CANTEIRO DE OBRAS

1. Administração
2. Ambulatório
3. Cozinha e refeitório
4. Oficina mecânica
5. Almoxarifado
6. Borracharia e lubrificação
7. Lavagem
8. Escritórios da produção
9. CarpIntaria
10. Armação
11. Laboratório de solos e concreto
12. Quadras esportivas
13. Alojamentos tipo "a"
14. Alojamentos tipo "b"
15. Recreação
16. Banheiros / lavanderia
17. Alojamentos tipo "c"
18. Central de britagem
19. Central de concreto
20. Central de ar comprimido
21. Canteiro da IMPSA/ENERCAMP

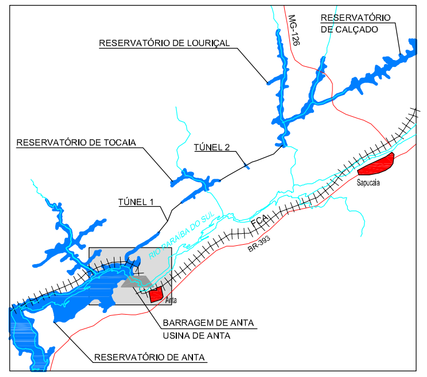

PLANTA CHAVE

0 60 120 180m

ESCALA ORIGINAL 1:3.000

DESENHO DESENVOLVIDO EM CAD
PROIBIDO ALTERAÇÃO MANUAL

REFERÊNCIAS

1 - 8922/01-60-DE-2700-Folha 1/3 - Programa Ambiental de Construção - PAC - Localização dos Canteiros, Acessos , Bota-Fora e Áreas de Empréstimo.
2 - Ikonos Geo 1m Ortho Kit color, anos 2001, 2002 e 2003.
3 - Vistorias de Campo para identificação de acessos às frentes de obras e das áreas destinadas aos bota-fora e aos canteiros. Engevix, março e junho de 2006.

NOTAS

1 - Características Técnicas da Base Cartográfica
- Sistema da Projeção: UNIVERSAL TRANSVERSA DE MERCATOR;
- Datum Horizontal: Córrego Alegre (IBGE);
- Datum Vertical: marégrafo Imbituba, SC (IBGE);
- Meridiano Central: 45° W. Gr.;

REV	LIBERADO PARA	DESCRIÇÃO	FEITO	VISTO	POR	ORG.	FEITO	VISTO	APROV
ORIG			FURNAS				PROJETISTA		

FURNAS

AHE SIMPLÍCIO QUEDA ÚNICA
PROJETO BÁSICO AMBIENTAL

ESCALA 1:3.000

PROGRAMA AMBIENTAL DE CONSTRUÇÃO - PAC
INSTALAÇÕES DE CANTEIRO
CANTEIRO 1 - ANTA - LAYOUT

CEMM/AJCN NOV/06
AUTOR/DESENHO
CGM/SLFC NOV/06
AUTOR/PROJETO
JAS NOV/06
VISTO/RESP/CREA
CREA Nº 5.224/D-PR

ENGEVIX

8922/01-60-DE-2701-0

892201-60DE-2701-0.dwg