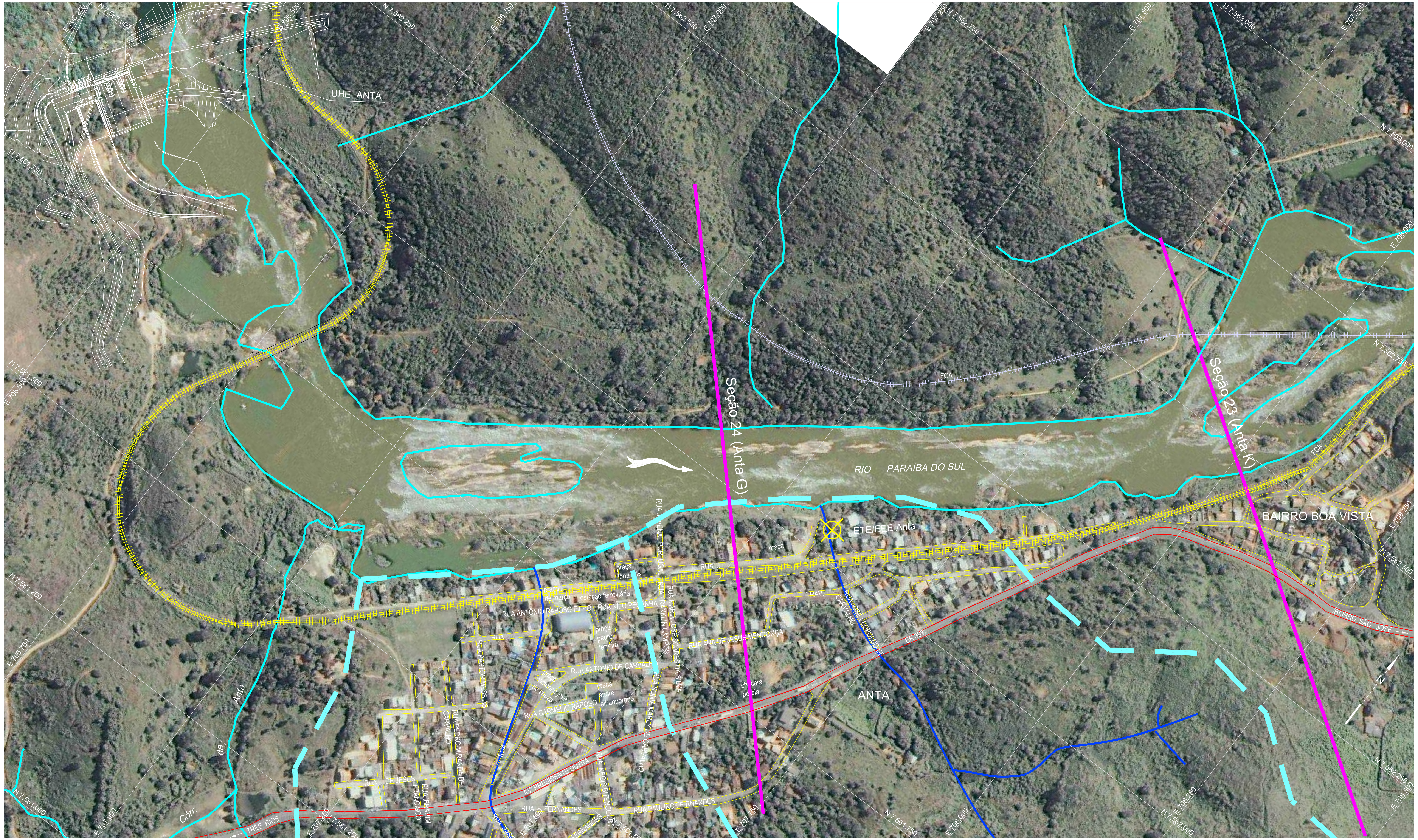

LEGENDA

- Arruamento em Áreas Urbanas
- Rodovia BR-393
- Ferrovia Centro Atlântica - Rota Sudeste MG-RJ Trecho a relocar
- Ferrovia Centro Atlântica FCA - Rota Sudeste MG-RJ Proposta de relocação
- Rios e Córregos
- Ponte Sobre o Rio Paraíba do Sul
- Seção Topobatimétrica
- Córregos Afluentes às Estações Elevatórias de Esgoto
- Limite da Bacia de Drenagem

INTERVENÇÕES PROPOSTAS NA VILA DE ANTA

- EEE ETE — Estações Elevatórias e de Tratamento de Esgoto (EEE,ETE) propostas no Subprograma de Tratamento dos Efluentes Domésticos lançados no Paraíba do Sul

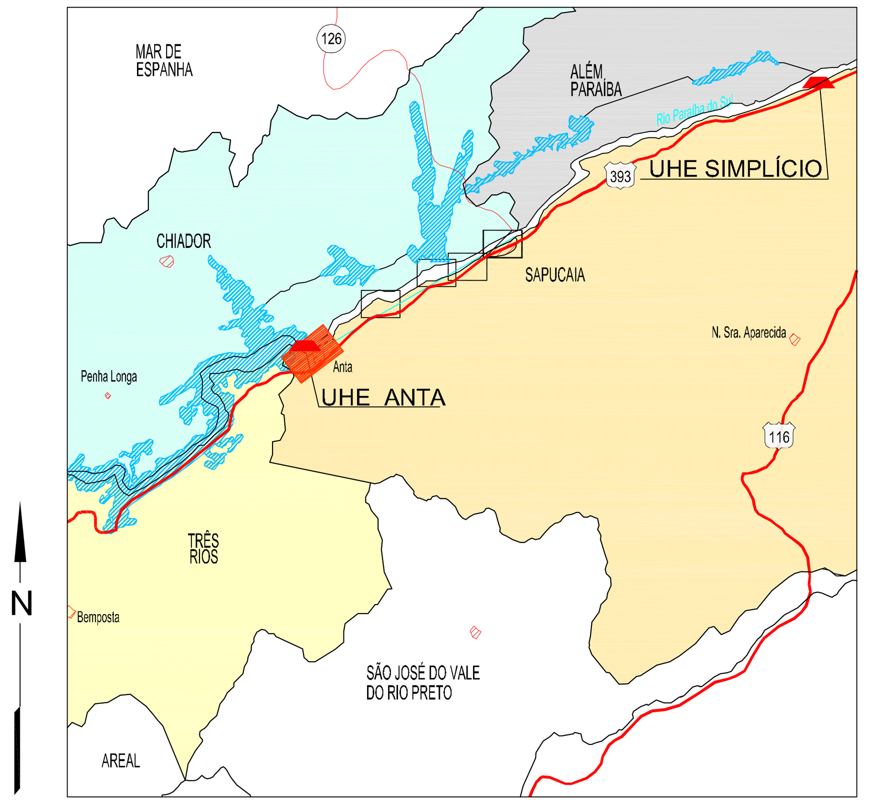

PLANTA CHAVE

0 50 100 150 Km

ESCALA ORIGINAL 1:2.500

REFERÊNCIAS

1 - Ikonos Geo 1m Ortho Kit color, anos 2001, 2002 e 2003.
2 - Vistorias de campo, ENGEVIX, maio de 2006.
3 - 8922/01-60-DE-2130-0 - Subprograma de Tratamento dos Efluentes Domésticos Lançados no Rio Paraíba do Sul - Intervenções Propostas na Vila de Anta. ENGEVIX, AHE Simplício Queda Única - Projeto Básico Ambiental, outubro de 2006.

NOTAS

1 - Características Técnicas da Base Cartográfica
- Sistema da Projeção: UNIVERSAL TRANSVERSA DE MERCATOR;
- Datum Horizontal: Córrego Alegre (IBGE);
- Datum Vertical: marégrafo Imbituba, SC (IBGE);
- Meridiano Central: 45° W. Gr.

ORIG									
REV	LIBERADO PARA	DESCRIÇÃO	FEITO	VISTO	POR	ORG.	FEITO	VISTO	APROV
			FURNAS				PROJETISTA		

FURNAS

AHE SIMPLÍCIO QUEDA ÚNICA
PROJETO BÁSICO AMBIENTAL

ESCALA 1:2.500

PROGRAMA DE MINIMIZAÇÃO DOS EFEITOS HIDROLÓGICOS E AMBIENTAIS NO TRECHO DE VAZÃO REDUZIDA INTERVENÇÕES PROPOSTAS NA VILA DE ANTA

CEMM — AUTOR/DESENHO
CGM/SLFC — AUTOR/PROJETO
JAS — VISTO/RESP/CREA
CREA Nº 5.244-D/PR

ENGEVIX

8922/01-60-DE-2300-0

892201-60DE-2300-0.dwg

DESENHO DESENVOLVIDO EM CAD
PROIBIDO ALTERAÇÃO MANUAL