

CONTINUA NA FOLHA 1/4

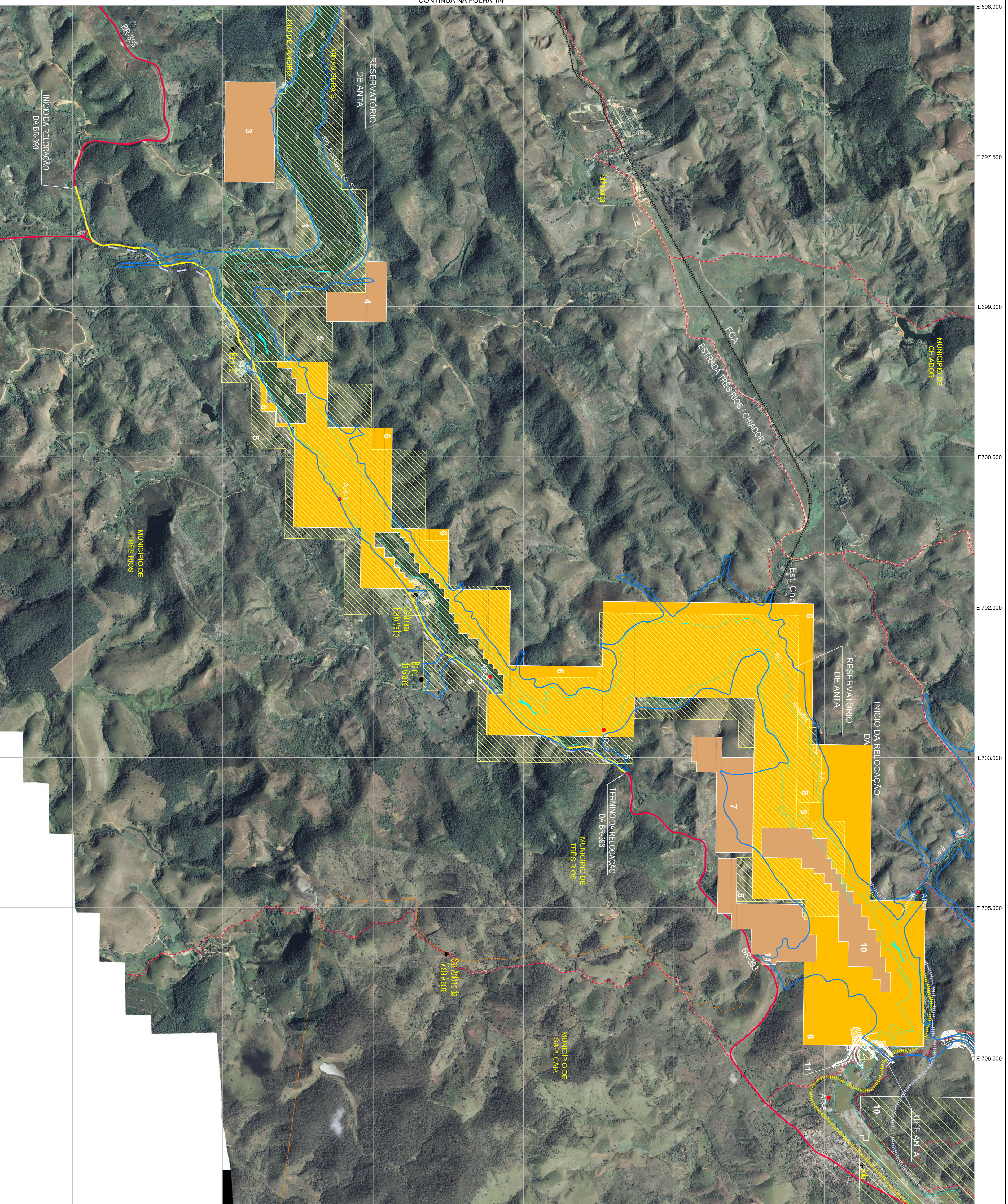

**LEGENDA:**

- Sede do Município
- Vila / Povoado
- Área
- Bairro São João
- Bairro
- Linha Municipal
- faz. Refém
- Fazenda
- Reservatórios e Canais de AHE SImplício
- Rodovias estaduais
- Estrada vicinal existente
- Ferrovia Centro Atlântica (FCA)

**Relatório dos Processos Minerários Registrados no DNPM**

ITEM	Nº PROCESSO/ANO	SUBSTÂNCIA	TIPO
1	897145/2004	AREIA	Autorização de Pesquisa
2	892242/2004	AREIA	Rajão de Licença
3	892241/2004	AREIA	Autorização de Pesquisa
4	832063/1996	AREIA	Rajão de Licença
5	832062/2004	AREIA	Autorização de Pesquisa
6	832059/2004	AREIA	Rajão de Licença
7	892246/2006	AREIA	Rajão de Licença
8	892245/2006	AREIA	Rajão de Licença
9	892247/2006	AREIA	Rajão de Licença
10	892244/2006	AREIA	Autorização de Pesquisa
11	897181/2005	AREIA	Rajão de Licença
12	897180/2005	GNAISSÉ	Autorização de Pesquisa
13	892238/2005	AREIA ELUVIAL	Rajão de Licença
14	894716/2006	AREIA	Autorização de Pesquisa

**Amostragem de Jazidas de Areia**

Arquivo de Amostragem	Município	Propriedade ou Proprietário	Recursos Hídricos
AR 1	Tris Rios	João Carlos	Rio Paraíba do Sul
AR 2	Tris Rios	Marcos Viníci	Rio Paraíba do Sul
AR 3	Sapucaia/Anta	Carlos David Assunção Amato	Rio Paraíba do Sul
AR 4	Chalador	Valdir da Lima Ferreira	Corrego do Matucão
AR 5	Sapucaia/Anta	Carlos David Assunção Amato	Rio Paraíba do Sul
AR 6	Sapucaia/São João	Cláudio José Bittencourt Pires	Rio Paraíba do Sul
AR 7	Anta Paranaíba	Fazenda Nova Esperança	Ribeirão do Peve
AR 8	Anta Paranaíba	Fazenda Nova Esperança	Ribeirão do Peve
AR 9	Anta Paranaíba	Fazenda Nova Esperança	Ribeirão do Peve
AR 10	Sapucaia/Caramuru	Fazenda Nova Esperança	Rio Paraíba do Sul
AR 11	Sapucaia/Caramuru	Ladário Amaro	Rio Paraíba do Sul
AR 12	Sapucaia/Caramuru	Marcos Laro	Rio Paraíba do Sul

CONTINUA NA FOLHA 3/4

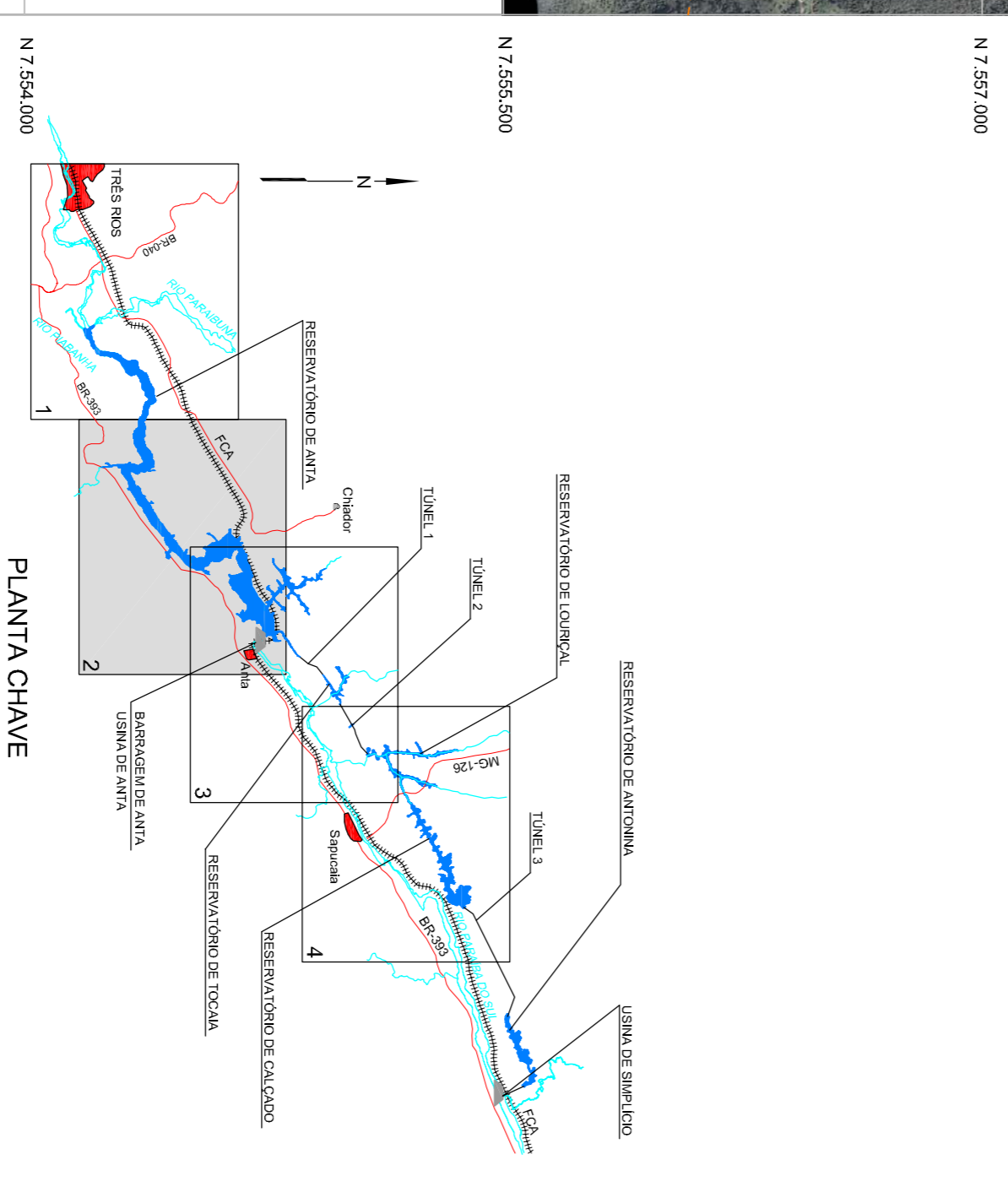

**REFERÊNCIAS**

- 1- Ikonos Geo 1m Orhho Kit color, anos 2001, 2002 e 2003.
- 2- DNPM, julho de 2006.
- 3- As áreas identificadas para jazida de areia foram pesquisadas de acordo com o programado na Especificação Técnica para Sondagens Mecânica, Geotécnica e Sísmica Integrante do Projeto Básico de Engenharia.

**NOTAS**

- 1 - Dados Cartográficos
- Sistema de Projeção: UNIVERSAL TRANSVERSA DE MERCATOR;
- Datum Horizontal: Córrego Alegre (IBGE);
- Datum Vertical: mareógrafa Imbituba, SC (IBGE);
- Meridiano Central: 45° W, Gr.

**FURNAS**

**AHE SIMPLICIO QUEDA ÚNICA**  
**PROJETO BÁSICO AMBIENTAL**

**PROGRAMA DE ACOMANHAMENTO DE INTERFERÊNCIAS**  
**MINERÁRIAS - LOCALIZAÇÃO DOS PROCESSOS MINERÁRIOS**  
**E DA AMOSTRAÇÃO DE JAZIDAS DE AREIA**

ESCALA 1:20.000

8922/01-60-DE-0400-0 Folha 2/4

**ENGUVIX**

REV	LIBERADO PARA	DESCRIÇÃO	FUNAS	FEITO VISTO	FEITO POR	FEITO POR	FEITO VISTO	FEITO POR	PROJETISTA

ORG	FUNAS	FEITO VISTO	FEITO POR	FEITO POR	FEITO VISTO	FEITO POR