

CONTINUA NA FOLHA 2/5

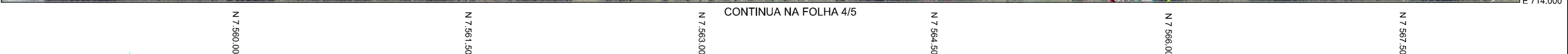
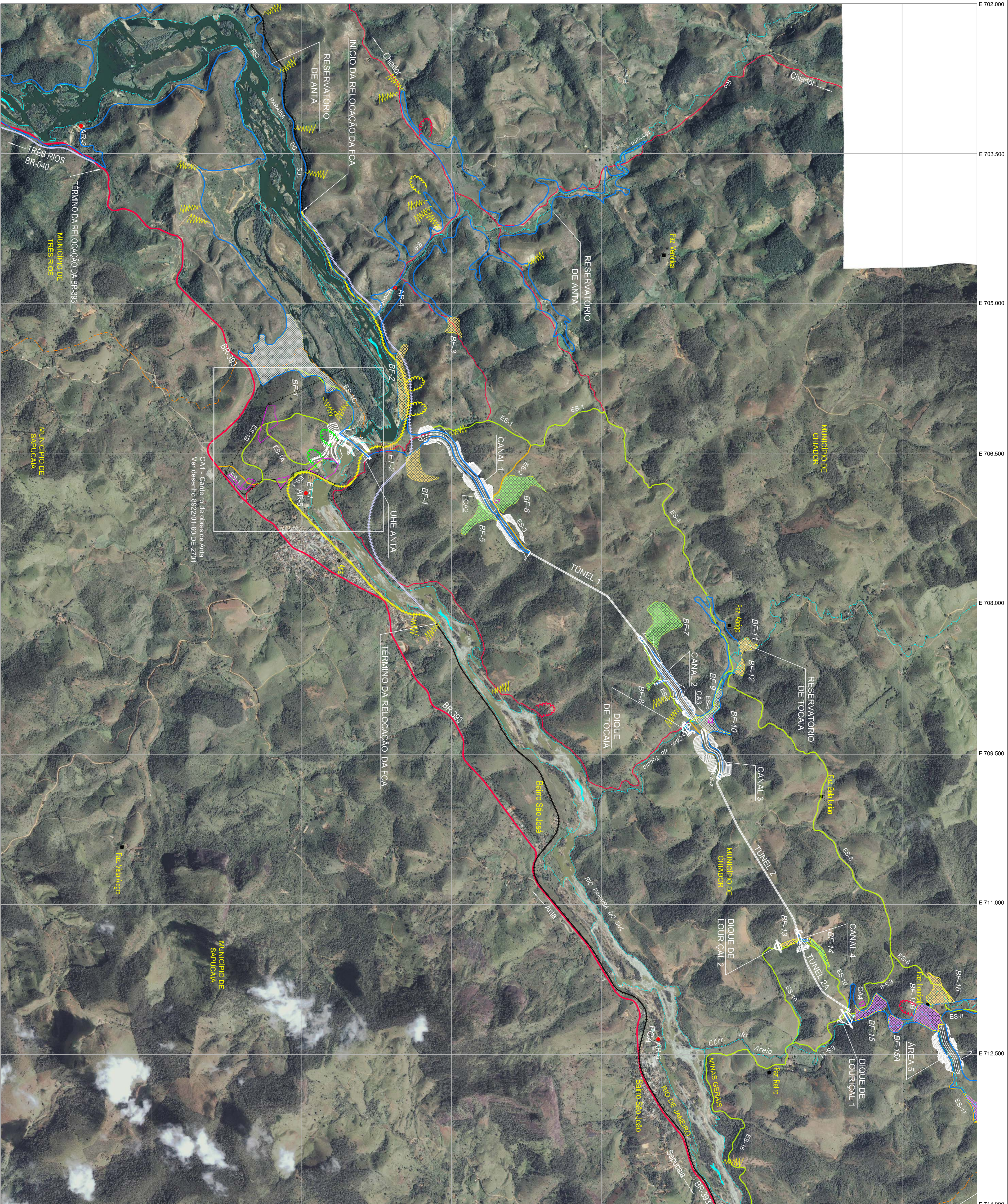

CONTINUA NA FOLHA 4/5

- REFERÊNCIAS**
- 1 - Ikonos Geo 1m Ortho Kfi-color- anos 2001, 2002 e 2003.
  - 2 - As áreas identificadas para jazida de areia foram pesquisadas de acordo com o programado na Especificação Técnica para Sondagens Mecânica, Geométrica e Sísmica Integrante do Projeto Básico de Engenharia.
  - 3 - Visitas de campo para identificação de acessos às frentes de obras e das áreas destinadas aos canteiros, áreas de empilhamento, boca-foras e estoques. ENGEVIX, março e junho de 2006.
  - 4 - ENGEVIX Engenharia S/A, Estudo de Impacto Ambiental do AHE Simplicio queda única, Área de Influência Direta - Geomorfologia, desenhos 8794/00-8B-DE-2008 a 2012.

- NOTAS**
- 1 - Características Técnicas da Base Cartográfica
  - Sistema de Projeção: UNIVERSAL TRANSVERSA DE MERCATOR;
  - Datum Horizontal: Córrego Alegre (IBGE);
  - Datum Vertical: mareógrafo Imbituba, SC (IBGE);
  - Meridiano Central: 45° W, Gr.

REV	LIBERADO PARA	DESCRIÇÃO	FEITO	LISTO	POR	ORG	FEITO	LISTO	APROV	PROJETISTA

**PROGRAMA DE RECUPERAÇÃO DE ÁREAS DEGRADADAS LOCALIZAÇÃO DAS ÁREAS PARA INTERVENÇÃO**

ESCALA 1:20.000

**ENGÉVIX**

PROJETO BÁSICO AMBIENTAL

AHE SIMPLICIO QUEDA ÚNICA

8922/01-60-DE-0300-0 Folha 3/5

CREA N° 524/DFR

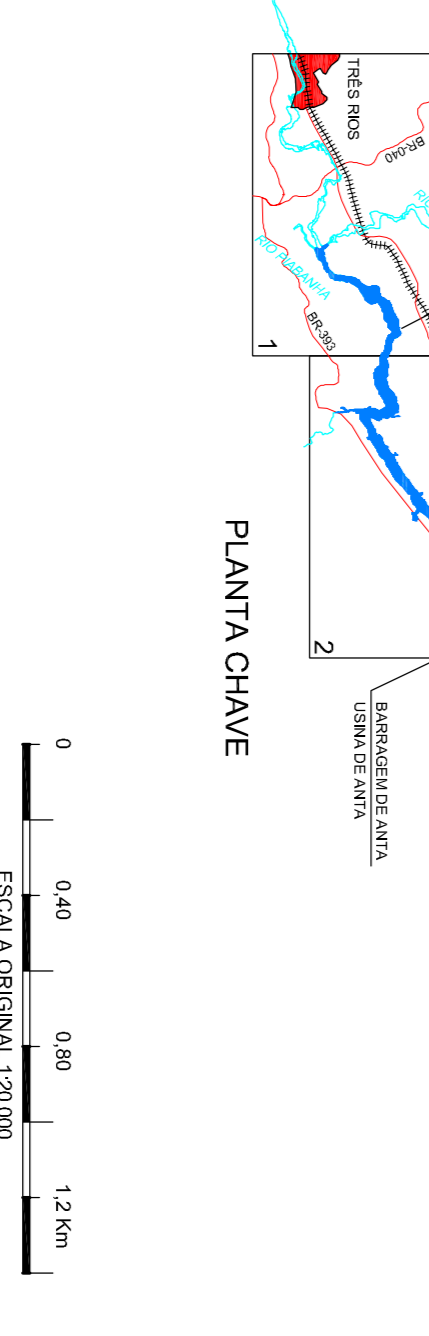

**LEGENDA:**

- Três Rios
- São do Município
- Área
- Sítio de Dêmetro
- Bairro São João
- Barragem
- Fazenda
- Vila Perovono
- Bairro São João
- Barragem
- Reserva Municipal
- Reservas e Canais do AHE Simplício
- Reserva Municipal
- Barragem em área inundável (NA acima de cota 251,50m)
- Barragem em área inundável (cota Max. 248,50m)
- Barragem em área inundável (cota Max. 244,50m)
- Barragem externa ao reservatório
- Barragem em área inundável (NA acima de cota 251,50m)
- Barragem em área inundável (cota Max. 248,50m)
- Barragem em área inundável (cota Max. 244,50m)
- Barragem externa ao reservatório

**Amostragem de Jazidas de Areia**

Pontos de Amostragem	Município	Local ou Proprietário	Recurso Hídrico
AR 1	Três Rios	João Carlos	Rio Paraíba do Sul
AR 2	Três Rios	Moses Viana	Rio Paraíba do Sul
AR 3	Sancaia (na)	Carlos David Assunção Araújo	Rio Paraíba do Sul
AR 4	Chiborro	Válio da Unia Firmas	Córrego do Marão
AR 5	Sancaia (na)	Clelio David Assunção Araújo	Rio Paraíba do Sul
AR 6	Sancaia (na)	Osvaldo José Bitencourt Assis	Rio Paraíba do Sul
AR 7	Alam Paraíba	Fazenda Barra do Prême	Ribeirão do Prême
AR 8	Alam Paraíba	Fazenda Nova Esperança	Ribeirão do Prême
AR 9	Alam Paraíba	Fazenda Nova Esperança	Ribeirão do Prême
AR 10	Alam Paraíba	Fazenda Nova Esperança	Ribeirão do Prême
AR 11	Sancaia (na)	Luciano Lamon	Rio Paraíba do Sul
AR 12	Sancaia (na)	Mário Lima	Rio Paraíba do Sul