

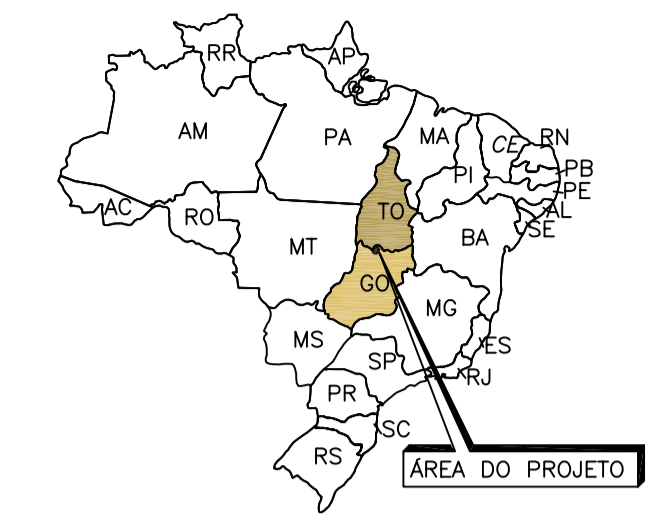

— ÁREA DE INFLUÊNCIA INDIRETA - MEIO ANTROPÓICO

NÍVEIS DE CENTRALIDADE DAS CIDADES

- 1 - MÁXIMO CENTRO METROPOLITANO
 - 2 - MUITO FORTE CENTRO SUBMETROPOLITANO
 - 3 - FORTE CAPITAL REGIONAL
 - 4 - FORTE PARA MÉDIO E MÉDIO CENTRO SUB-REGIONAL
 - 5 - MÉDIO PARA FRACO E FRACO CENTROS DE ZONA
 - 6 - MUITO FRACO MUNICÍPIOS SUBORDINADOS DA ÁREA DE INFLUÊNCIA INDIRETA
- LINHAS DE SUBORDINAÇÃO



LEGENDA

- CAPITAL DE ESTADO
- SEDE MUNICIPAL
- TERRA INDÍGENA
- ESTRADA PAVIMENTADA
- - - ESTRADA NÃO PAVIMENTADA
- ESTRADA EM PAVIMENTAÇÃO
- 101 — ESTRADA FEDERAL
- 151 — ESTRADA ESTADUAL
- ESTRADA DE FERRO
- LINHA DE TRANSMISSÃO
- SE - SUBESTAÇÃO
- ✈ AEROPORTO / PISTA DE POUSO
- RIOS, CURSOS D'ÁGUA
- LIMITE INTERESTADUAL
- - - LIMITE MUNICIPAL
- USINA / RESERVATÓRIO EXISTENTE
- USINA / RESERVATÓRIO PLANEJADO

DESENHOS DE REFERÊNCIA

REFERÊNCIAS DA BASE CARTOGRÁFICA
BRASIL. IBGE-Esc. 1:5.000.000, edição 1995

REFERÊNCIAS DO TEMA
IBGE - Regiões de Influência das cidades - 1993

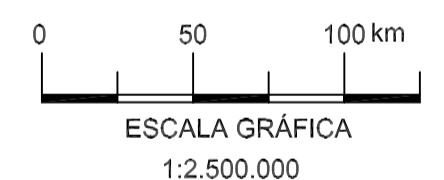

ENGEVIX

PROJ.	C	MA	DATA	
DES.	FRF	C	VISTO	
VER. DES.	AJCN	E	VISTO	
VER. PROJ.	MAG	M	S	APROV.
RESPONSÁVEL TÉCNICO	SBN	Nº CREA 26.954 / D	UF SP	
GERENTE DE CONTRATO	MAG	Nº CRB 13.514-4	UF DF	

UHE SÃO SALVADOR
ESTUDO DE IMPACTO AMBIENTAL

REGIÕES DE INFLUÊNCIA DAS CIDADES
NÍVEIS DE CENTRALIDADE

ESCALA 1:2.500.000	Nº 8788/00-6B-A1-4001	REVISÃO 0
-----------------------	--------------------------	--------------

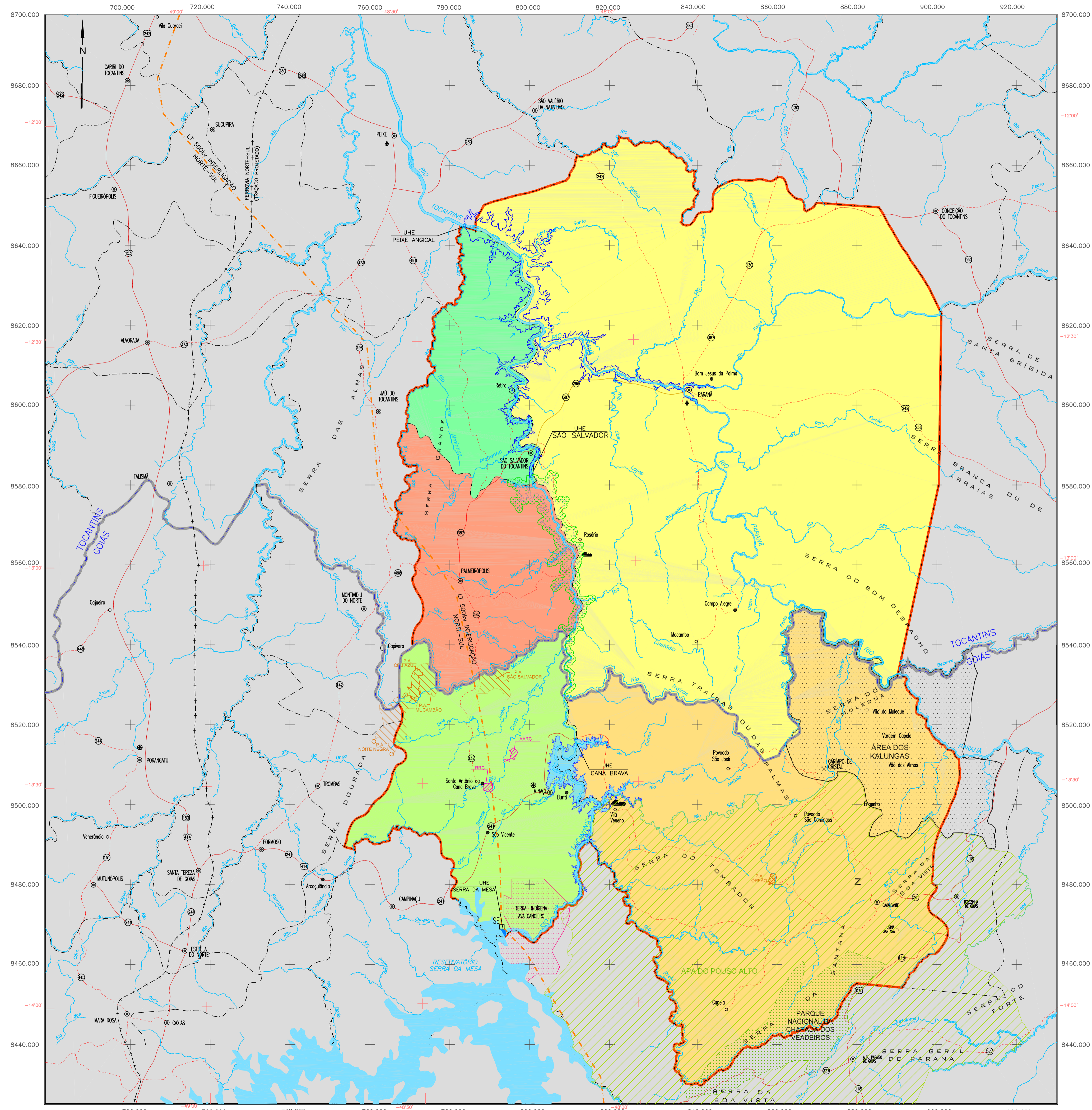

LEGENDA

	CAPITAL DE ESTADO		SE - SUBESTAÇÃO
	SEDE MUNICIPAL		BALSA
	TERRA INDIGENA		AEROPORTO
	ESTRADA PAVIMENTADA		PISTA DE POUSO
	ESTRADA NÃO PAVIMENTADA		RIOS, CURSOS D'ÁGUA
	ESTRADA EM PAVIMENTAÇÃO		LIMITE INTERESTADUAL
	ESTRADA FEDERAL		LIMITE MUNICIPAL
	ESTRADA ESTADUAL		USINA / RESERVATÓRIO EXISTENTE
	ESTRADA DE FERRO		USINA / RESERVATÓRIO PLANEJADO
	LINHA DE TRANSMISSÃO		

DESENHOS DE REFERÊNCIA

REFERÊNCIAS DA BASE CARTOGRÁFICA

- CARTAS TOPOGRÁFICAS DSG - ESC. 1:100.000
FOLHAS: SC.22-Z-D-II, 1978; SC.22-Z-D-III; SC.22-Z-D-IV;
SC.22-Z-D-V; SC.22-Z-D-VI, 1977.
- CARTAS TOPOGRÁFICAS DSG - ESC. 1:250.000
FOLHA SC.23-Y-C, 1983.
- CARTAS TOPOGRÁFICAS IBGE - ESC. 1:250.000
FOLHAS: SC.23-Y-D; SC.22-X-A, 1983; SC.22-X-B, 1983;
SC.23-V-A, 1985; SC.23-V-B; SD.22-X-C, 1983;
SC.22-X-D, 1983; SD.23-V-C, 1985; SD.23-V-D;
SC.22-Z-A, 1983; SD.22-Z-B, 1983.

REFERÊNCIAS DO TEMA

DECRETO ESTADUAL N° 1.559, DE 1°/08/2002

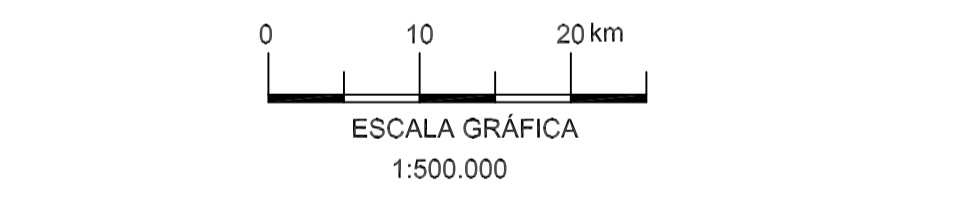

ENGEVIX

PROJ.	C	MA	DATA
DES.	FRF	C	VISTO
VER. DES.	AJCN	E	VISTO
VER. PROJ.	MAG	S	APROV.
RESPONSÁVEL TÉCNICO	SBN	N° CREA 26.954 / D	UF SP
GERENTE DE CONTRATO	MAG	N° CRB 13.514-4	UF DF

UHE SÃO SALVADOR
ESTUDO DE IMPACTO AMBIENTAL

ORGANIZAÇÃO POLÍTICA E TERRITORIAL

ESCALA	N°	8788/00-6B-A1-4002	REVISÃO	0
1:500.000				

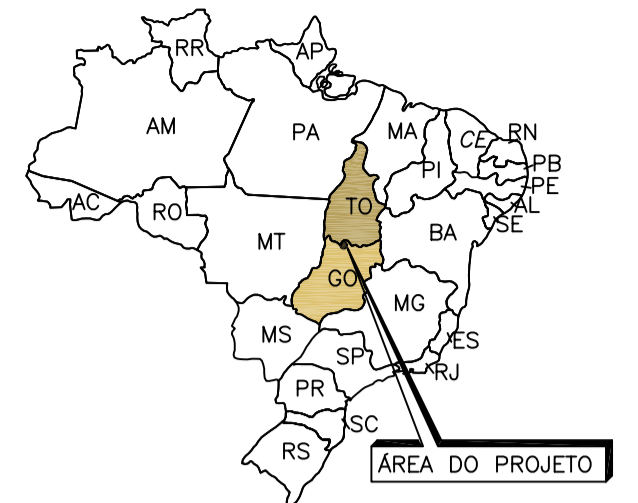
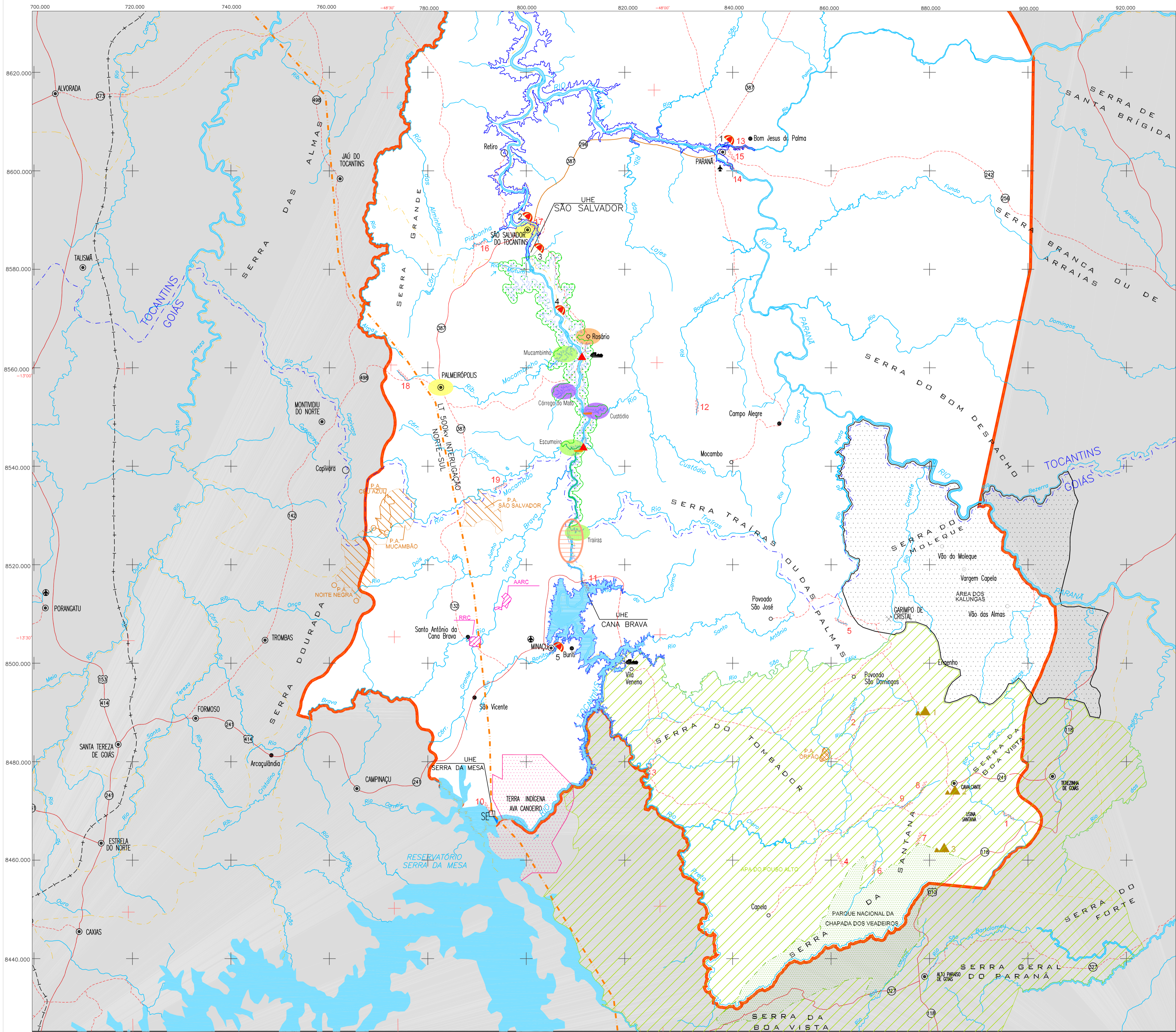

ÁREAS ESPECIAIS

- APA - LAGO DE SÃO SALVADOR DO TOCANTINS, PARANÁ E PALMEIRÓPOLIS
- APA DO POUSO ALTO
- ÁREA DOS KALUNGAS
- PARQUE NACIONAL DA CHAPADA DOS VEADEIROS
- PA - PROJETOS DE ASSENTAMENTOS DO INCRA
- ASSENTAMENTOS RELATIVOS À UHE CANA BRAVA
- RCC - REASSENTAMENTO RURAL COLETIVO
- AARC - AUTO-ASSENTAMENTO RURAL COLETIVO
- TERRA INDÍGENA AWA CANOEIRO
- GARIMPO

CATEGORIAS E FORMAS DE OCUPAÇÃO NA ÁREA DE INFLUÊNCIA DIRETA

- CIDADES
- VILAREJO RURAL
- COMUNIDADES RURAIS
- PONTOS DE REFERÊNCIA
- VIAS DE ACESSO

PONTOS TURÍSTICOS

- Serras e Morros
 - Serra da Nova Aurora
 - Morro Encantado
 - Mirante do Vão do Rio Claro
- Praias
 - Praia Dominguiha
 - Praia da Moreninha
 - Praia da Liberdade
 - Praia do Anderson
 - Praia do Sol
- Locais onde foram observadas balsas de extração de areia e ouro

LEGENDA

- CAPITAL DE ESTADO
- SEDE MUNICIPAL
- ESTRADA PAVIMENTADA
- ESTRADA NÃO PAVIMENTADA
- ESTRADA EM PAVIMENTAÇÃO
- ESTRADA FEDERAL
- ESTRADA ESTADUAL
- ESTRADA DE FERRO
- LINHA DE TRANSMISSÃO
- SE - SUBESTAÇÃO
- BALSA
- LOCAIS DE TRAVESSIA
- AEROPORTO
- PISTA DE POUSO
- RIOS, CURSOS D'ÁGUA
- LIMITE INTERESTADUAL
- LIMITE MUNICIPAL
- USINA / RESERVATÓRIO EXISTENTE
- USINA / RESERVATÓRIO PLANEJADO

DESENHOS DE REFERÊNCIA

REFERÊNCIAS DA BASE CARTOGRÁFICA

- CARTAS TOPOGRÁFICAS DSG - ESC. 1:100.000
FOLHAS: SC.22-Z-D-II, 1978; SC.22-Z-D-III; SC.22-Z-D-IV; SC.22-Z-D-V; SC.22-Z-D-VI, 1977.
- CARTAS TOPOGRÁFICAS DSG - ESC. 1:250.000
FOLHA SC.23-Y-C, 1983.
- CARTAS TOPOGRÁFICAS IBGE - ESC. 1:250.000
FOLHAS: SC.22-X-D; SC.22-X-A, 1983; SC.22-X-B, 1983; SC.22-X-D, 1983; SD.23-V-C, 1985; SD.23-V-D; SC.23-V-A, 1985; SC.23-V-B; SD.22-X-C, 1983; SC.22-Z-A, 1983; SD.22-Z-B, 1983.

REFERÊNCIAS DO TEMA

ECSA - ENGENHARIA SÓCIO-AMBIENTAL S/C LTDA. (JULHO/2003)
INCRA, 2003

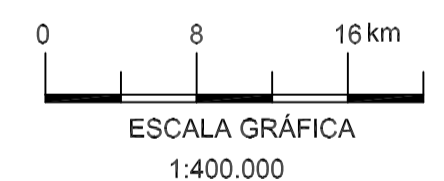

ENGEVIX

PROJ.	C	MA	DATA
DES.	FRF	C	VISTO
VER. DES.	AJCN	E	VISTO
VER. PROJ.	MAG	S	APROV.
RESPONSÁVEL TÉCNICO	SBN	Nº CREA	UF
		26.954 / D	SP
GERENTE DE CONTRATO	MAG	Nº CRB	UF
		13.514-4	DF

UHE SÃO SALVADOR

ESTUDO DE IMPACTO AMBIENTAL

ÁREAS DE INTERESSE SOCIOECONÔMICO

ESCALA	Nº	REVISÃO
1:400.000	8788/00-6B-A1-4003	0

