

ESCALA: 1:5.000.000

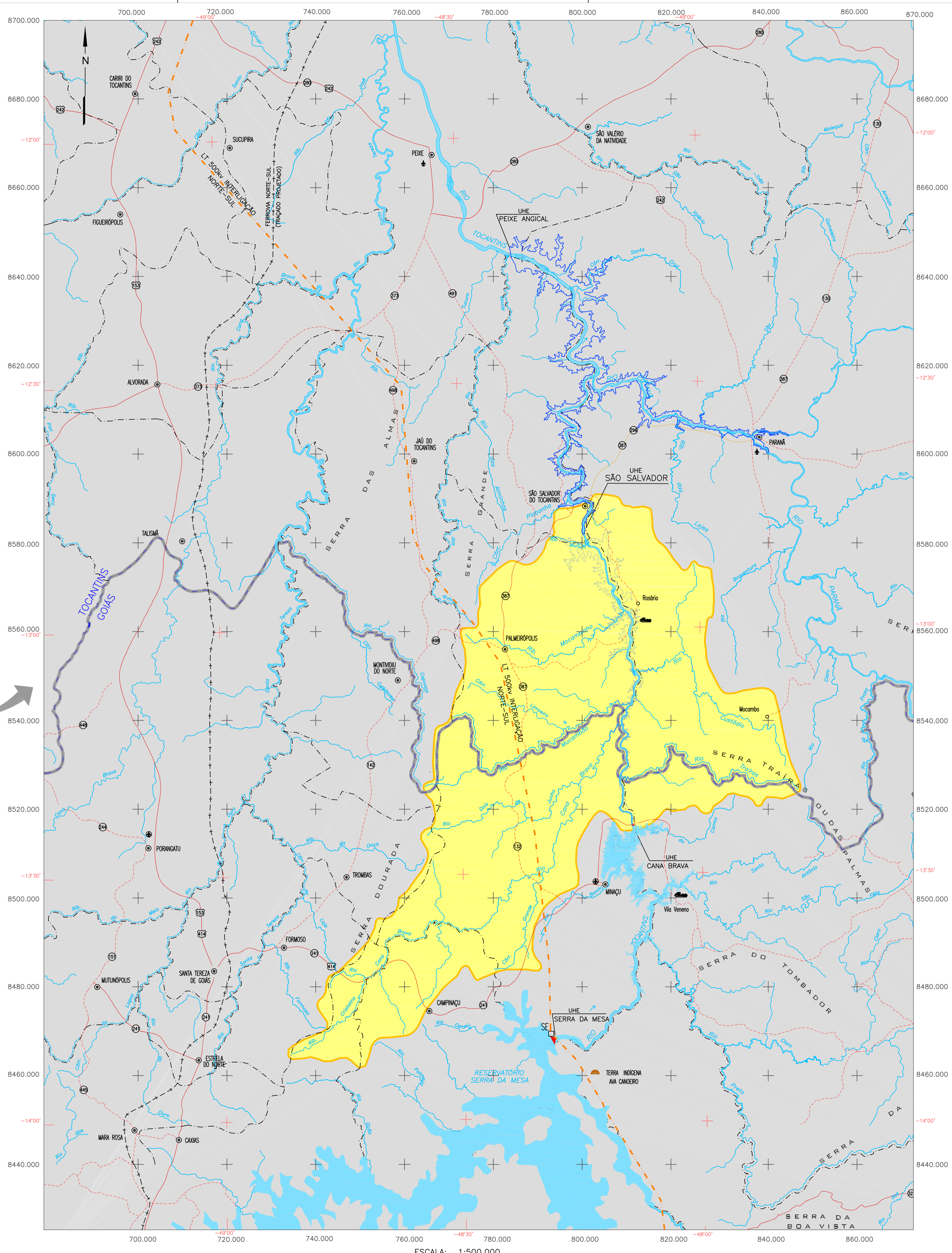

ESCALA: 1:500.000

ÁREA DE ESTUDO

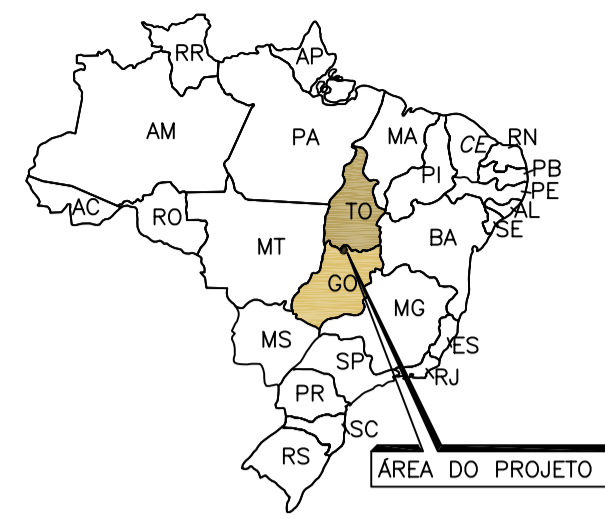

LEGENDA

- CAPITAL DE ESTADO
- SE - SUBESTAÇÃO
- SEDE MUNICIPAL
- TERRA INDÍGENA
- Balsa
- AEROPORTO
- PISTA DE POUSO
- ESTRADA PAVIMENTADA
- RIOS, CURSOS D'ÁGUA
- ESTRADA NÃO PAVIMENTADA
- LIMITE INTERESTADUAL
- ESTRADA EM PAVIMENTAÇÃO
- LIMITE MUNICIPAL
- ESTRADA FEDERAL
- USINA / RESERVATÓRIO EXISTENTE
- ESTRADA ESTADUAL
- USINA / RESERVATÓRIO PLANEJADO
- ESTRADA DE FERRO
- LINHA DE TRANSMISSÃO

DESENHOS DE REFERÊNCIA

REFERÊNCIAS DO MAPA DE LOCALIZAÇÃO
BRASIL. IBGE-Esc. 1:5.000.000, edição 1995

REFERÊNCIAS DO MAPA DA ÁREA DE ESTUDO
- CARTAS TOPOGRÁFICAS DSG - ESC. 1:100.000
FOLHAS: SC.22-Z-D-II, 1978; SC.22-Z-D-III, SC.22-Z-D-IV,
SC.22-Z-D-V, SC.22-Z-D-VI, 1977.

- CARTAS TOPOGRÁFICAS DSG - ESC. 1:250.000
FOLHA SC.23-Y-C, 1983.

- CARTAS TOPOGRÁFICAS IBGE - ESC. 1:250.000
FOLHAS: SC.23-Y-D; SC.22-X-A,1983; SC.22-X-B,1983;
SC.22-X-A,1985; SC.23-V-B; SD.22-X-C,1983;
SC.22-X-D,1983; SD.23-V-C,1985; SD.23-V-D;
SC.22-Z-A,1983; SD.22-Z-B,1983.

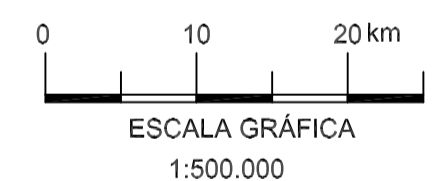

ENGEVIX

PROJ.	C	MA	DATA
DES.	FRF	C	VISTO
VER. DES.	AJCN	E	VISTO
VER. PROJ.	MAG	S	APROV.

RESPONSÁVEL TÉCNICO	Nº CREA	UF
SBN	26.954 / D	SP
GERENTE DE CONTRATO	Nº CRB	UF
MAG	13.514-4	DF

UHE SÃO SALVADOR
ESTUDO DE IMPACTO AMBIENTAL

LOCALIZAÇÃO DA ÁREA DE ESTUDO

ESCALA INDICADA	Nº	8788/00-6B-A1-1001	REVISÃO	0
-----------------	----	--------------------	---------	---

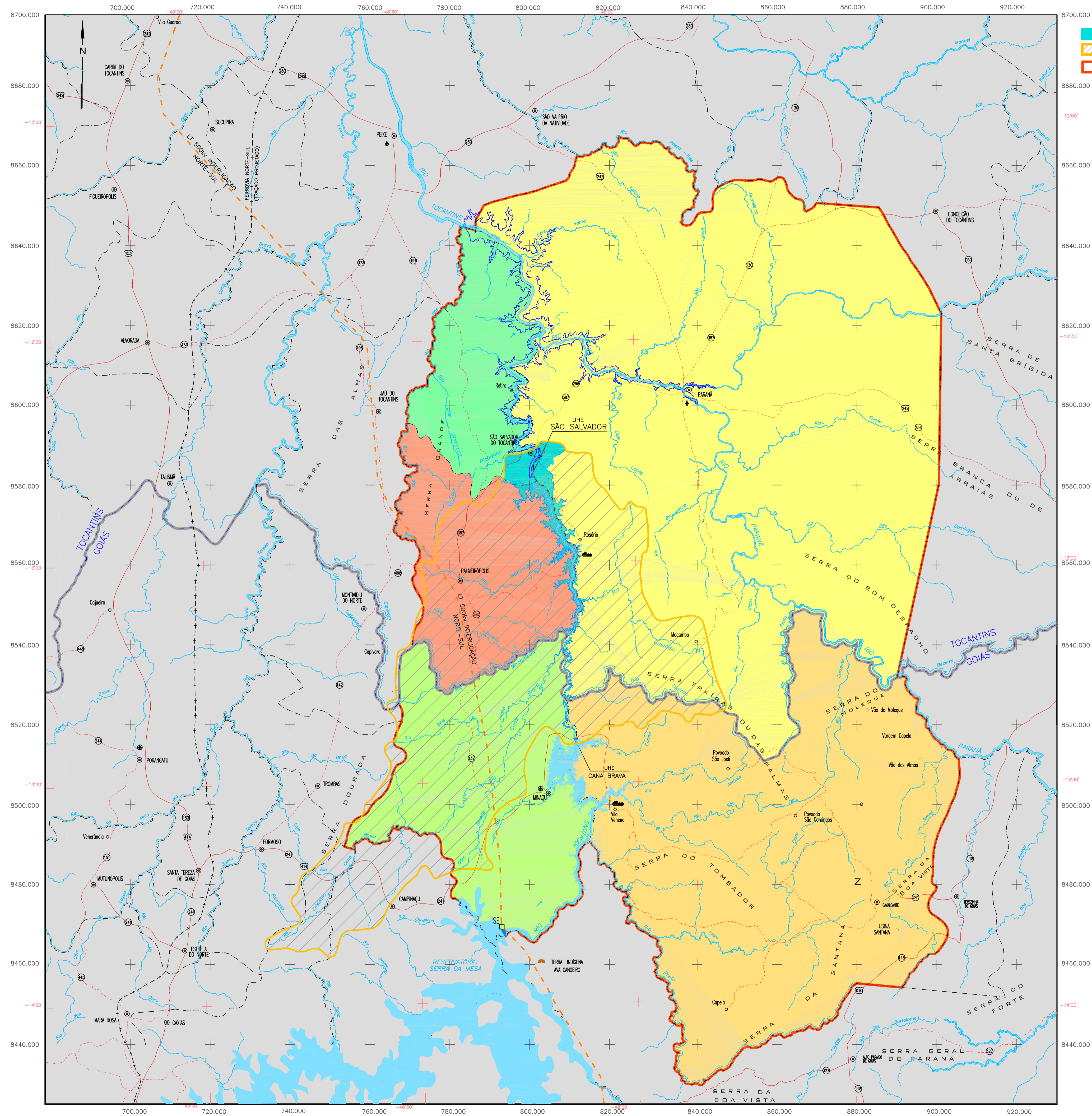

- ÁREA DE INFLUÊNCIA DIRETA
- ÁREA DE INFLUÊNCIA INDIRETA - MEIOS FÍSICO E BIÓTICO
- ÁREA DE INFLUÊNCIA INDIRETA - MEIO ANTRÓPICO

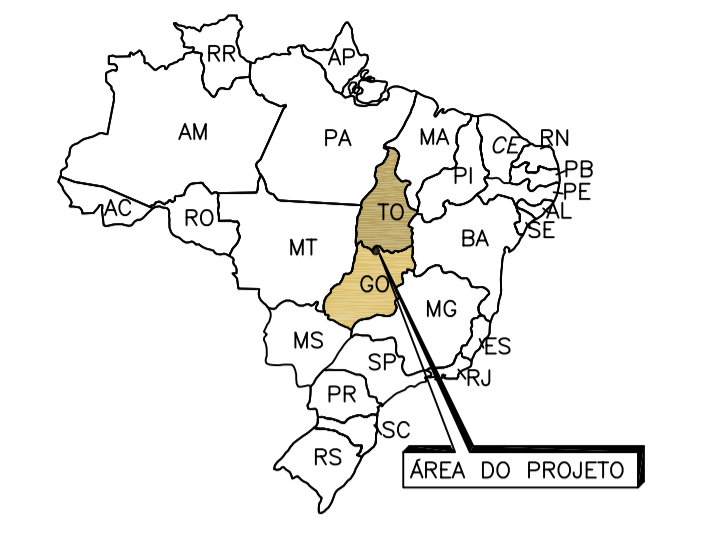

LEGENDA

- | | |
|--|--|
| CAPITAL DE ESTADO | SE - SUBESTAÇÃO |
| SEDE MUNICIPAL | Balsa |
| TERRA INDIGENA | AEROPORTO |
| ESTRADA PAVIMENTADA | PISTA DE POUSO |
| ESTRADA NÃO PAVIMENTADA | RIOS, CURSOS D'ÁGUA |
| ESTRADA EM PAVIMENTAÇÃO | LIMITE INTERESTADUAL |
| ESTRADA FEDERAL | LIMITE MUNICIPAL |
| ESTRADA ESTADUAL | USINA / RESERVATÓRIO EXISTENTE |
| ESTRADA DE FERRO | USINA / RESERVATÓRIO PLANEJADO |
| LINHA DE TRANSMISSÃO | |

DESENHOS DE REFERÊNCIA

REFERÊNCIAS DA BASE CARTOGRÁFICA

- CARTAS TOPOGRÁFICAS DSG - ESC. 1:100.000
FOLHAS: SC.22-Z-D-II, 1978; SC.22-Z-D-III; SC.22-Z-D-IV;
SC.22-Z-D-V; SC.22-Z-D-VI, 1977.
- CARTAS TOPOGRÁFICAS DSG - ESC. 1:250.000
FOLHA SC.23-Y-C, 1983.
- CARTAS TOPOGRÁFICAS IBGE - ESC. 1:250.000
FOLHAS: SC.23-Y-D; SC.22-X-A,1983; SC.22-X-B,1983;
SC.23-V-A,1985; SC.23-V-B; SD.22-X-C,1983;
SC.22-X-D,1983; SD.23-V-C,1985; SD.23-V-D;
SC.22-Z-A,1983; SD.22-Z-B,1983.

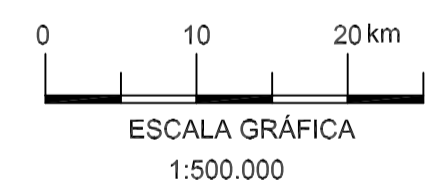

PROJ.	C	MA	DATA
DES.	FRF	C	VISTO
VER. DES.	AJCN	E	VISTO
VER. PROJ.	MAG	S	APROV.
RESPONSÁVEL TÉCNICO	SBN	Nº CREA 26.954 / D	UF SP
GERENTE DE CONTRATO	MAG	Nº CRB 13.514-4	UF DF

**UHE SÃO SALVADOR
ESTUDO DE IMPACTO AMBIENTAL**

ÁREAS DE INFLUÊNCIA

ESCALA 1:500.000	Nº 8788/00-6B-A1-1002	REVISÃO 0
---------------------	--------------------------	--------------

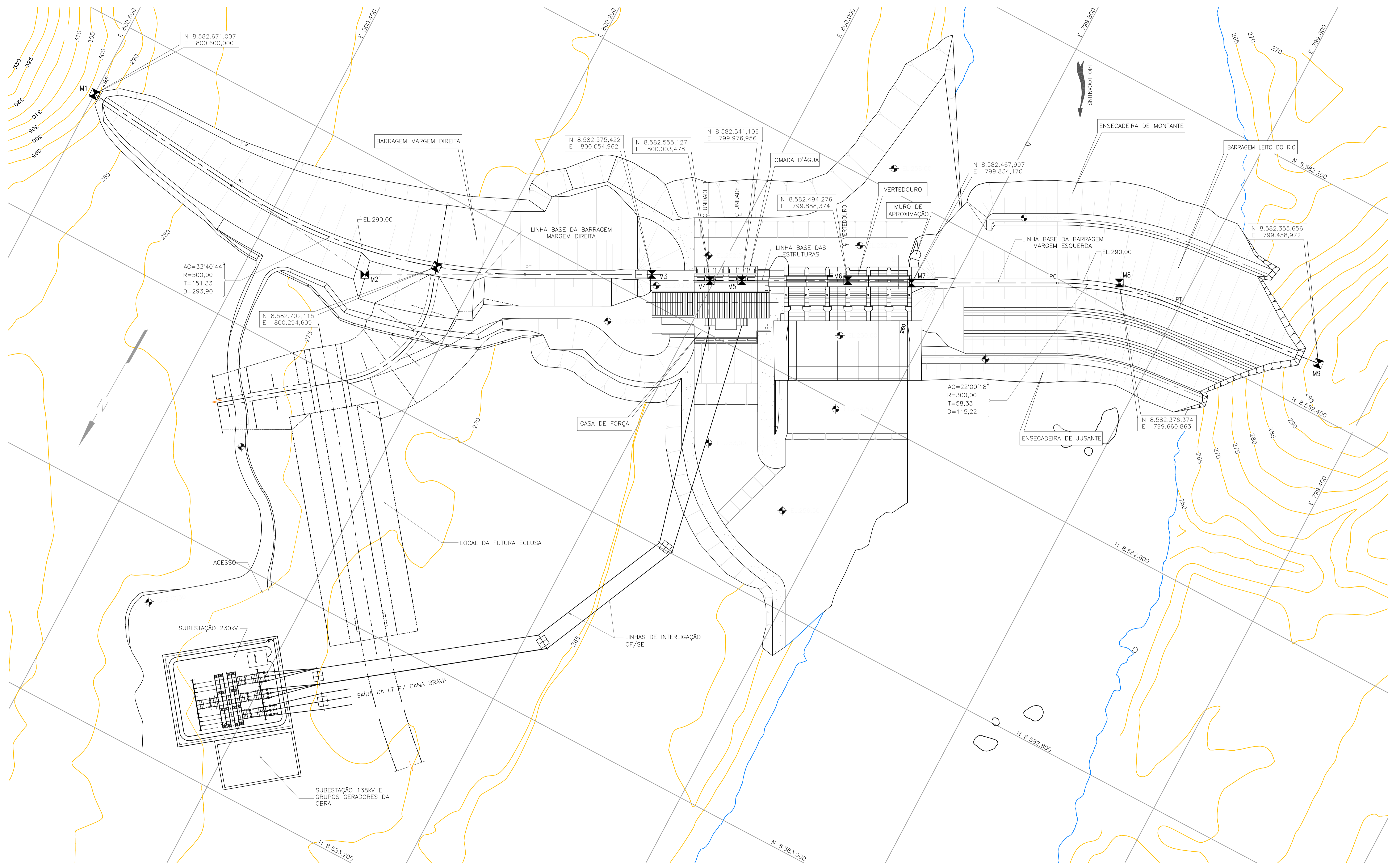

PLANTA

LEGENDA

DESENHOS DE REFERÊNCIA

Intertechne Consultores Associados
0125-SS-DE-200-00-003

NOTA:

1 - TODAS AS DIMENSÕES E ELEVAÇÕES ESTÃO EM METRO.

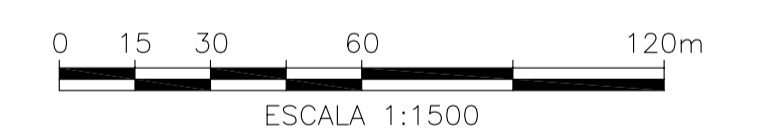

PROJ.	C	MA	DATA
DES.	FRF	C	VISTO
VER. DES.	AJCN	E	VISTO
VER. PROJ.	MAG	S	APROV.
RESPONSÁVEL TÉCNICO	SBN	Nº CREA 26.954 / D	UF SP
GERENTE DE CONTRATO	MAG	Nº CRB 13.514-4	UF DF

UHE SÃO SALVADOR

ESTUDO DE IMPACTO AMBIENTAL

ARRANJO GERAL
PLANTA

ESCALA	Nº	REVISÃO
1:1500	8788/00-6B-A1-1003	0

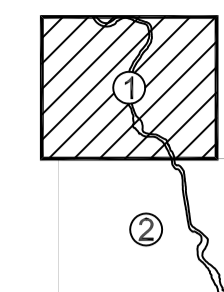
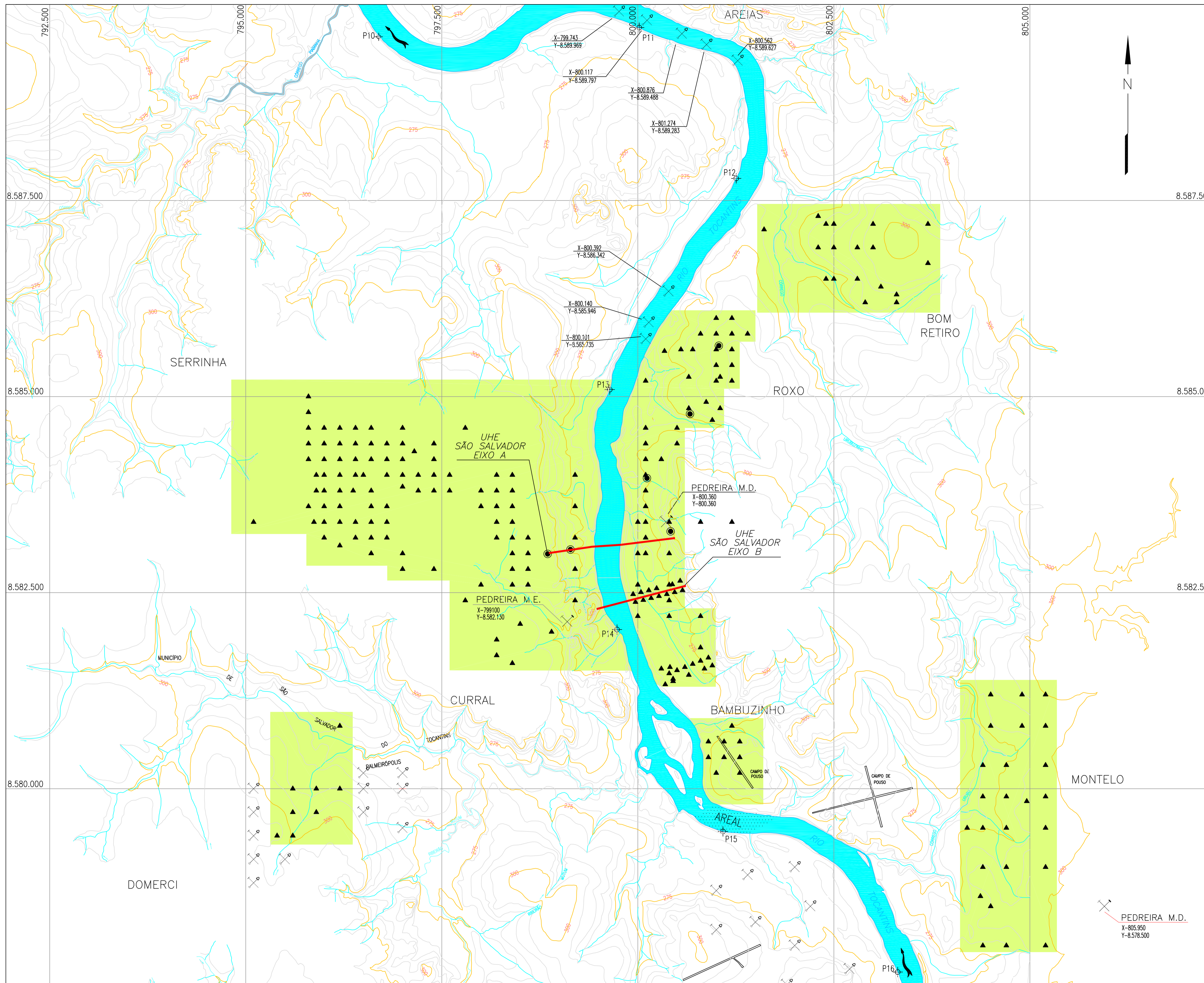

ARTICULAÇÃO

MATERIAIS NATURAIS DE CONSTRUÇÃO

LEGENDA

- EIXOS ESTUDADOS
- LIMITE DE ÁREAS
- SA AREIAS S. SALVADOR E BARREIRAS
- PEDREIRAS
- SONDAGEM A TRADO (ÁREA DE SOLO ARGILOSO)

DESENHOS DE REFERÊNCIA

3452/RE-3R-15-0001 A 0008-BASE CARTOGRÁFICA-FLS. 1/14 A 8/14.

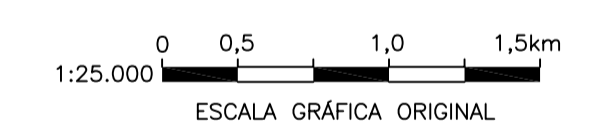

PROJ.	C	MA	DATA
DES.	FRF	C	VISTO
VER. DES.	AJCN	E	VISTO
VER. PROJ.	MAG	S	APROV.
RESPONSÁVEL TÉCNICO	SBN	Nº CREA 26.954 / D	UF SP
GERENTE DE CONTRATO	MAG	Nº CRB 13.514-4	UF DF

UHE SÃO SALVADOR
ESTUDO DE IMPACTO AMBIENTAL

ÁREAS DE EMPRÉSTIMO, JAZIDAS E
PEDREIRAS-MAPA DE LOCALIZAÇÃO-FL. 1/2

ESCALA 1:25.000	Nº 8788/00-6B-A1-1004	REVISÃO 0
--------------------	--------------------------	--------------

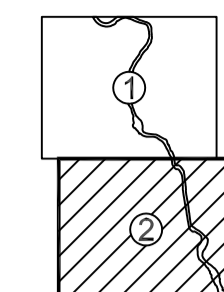
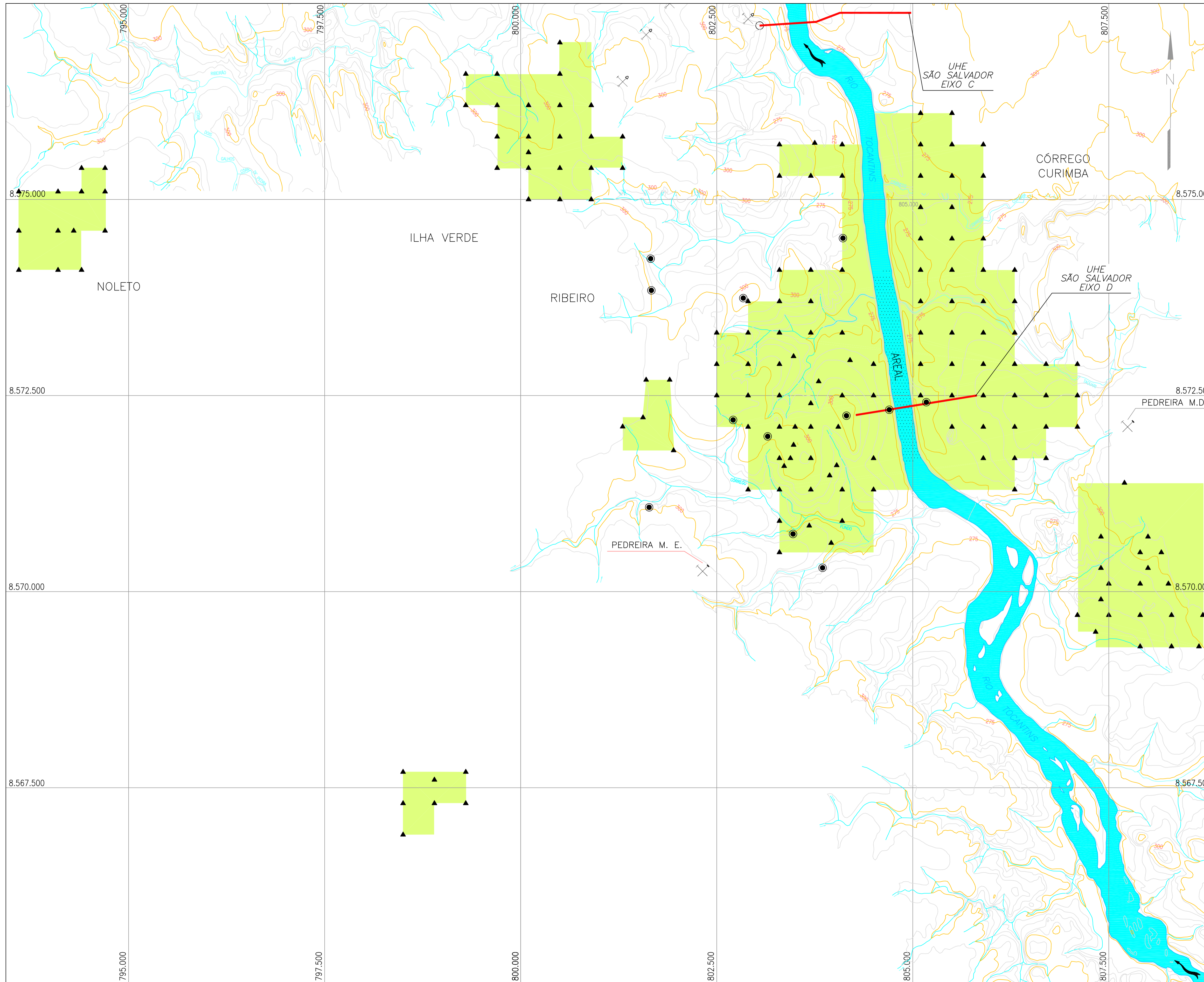

ARTICULAÇÃO

LEGENDA

- MATERIAIS NATURAIS DE CONSTRUÇÃO
- EIXOS ESTUDADOS
 - LIMITE DE ÁREAS
 - SA AREAIS S. SALVADOR E BARREIRAS
 - PEDREIRAS
 - SONDAGEM A TRADO (ÁREA DE SOLO ARGILOSO)

DESENHOS DE REFERÊNCIA

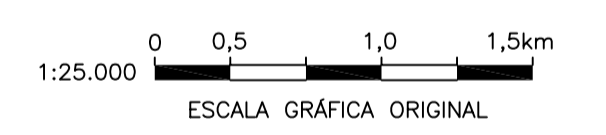

PROJ.	C	MA	DATA
DES.	FRF	C	VISTO
VER. DES.	AJCN	E	VISTO
VER. PROJ.	MAG	S	APROV.
RESPONSÁVEL TÉCNICO		Nº CREA	UF
SBN		26.954 / D	SP
GERENTE DE CONTRATO		Nº CRB	UF
MAG		13.514-4	DF

UHE SÃO SALVADOR
ESTUDO DE IMPACTO AMBIENTAL

ÁREAS DE EMPRÉSTIMO, JAZIDAS E
PEDREIRAS-MAPA DE LOCALIZAÇÃO - FL.2/2

ESCALA INDICADA	Nº	REVISÃO
	8788/00-6B-A1-1005	0