

UHE São Manoel no rio Teles Pires
Programa de Monitoramento de Fauna



Figura 1-1: *Hyalinobatrachium munozorum* (vista de perfil).



Figura 1-2: *Hyalinobatrachium munozorum* (vista ventral).



Figura 1-3: *Adelphobates castaneoticus*.

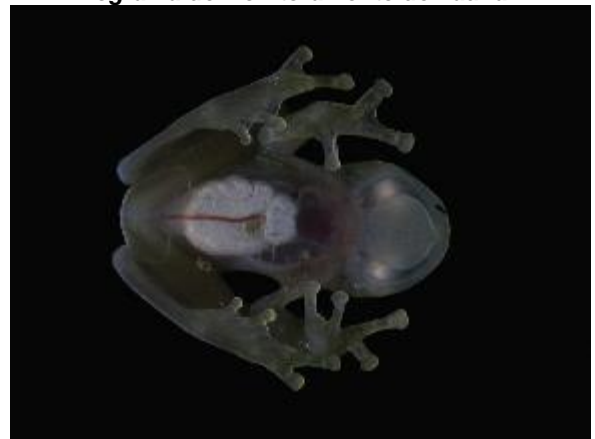

Figura 1-4: *Adenomera andreae*.



Figura 1-5: *Allobates* aff. *brunneus*.



Figura 1-6: *Hypsiboas* aff. *semilineatus* 3.

UHE São Manoel no rio Teles Pires
Programa de Monitoramento de Fauna



Figura 1-7: *Hypsiboas boans*.



Figura 1-8: *Osteocephalus taurinus*.



Figura 1-9: *Lithodytes lineatus*.



Figura 1-10: *Leptodactylus pentadactylus*.



Figura 1-11: *Rhinella castaneotica*.



Figura 1-12: *Rhaebo guttatus*.

UHE São Manoel no rio Teles Pires
Programa de Monitoramento de Fauna



Figura 1-13: *Chatogekko amazonicus*.



Figura 1-14: *Gonatodes humeralis*.



Figura 1-15: *Kentropyx calcarata*.



Figura 1-16: *Ameiva ameiva*.



Figura 1-17: *Colobosaura modesta*.



Figura 1-18: *Leptodactylus mystaceus*.

UHE São Manoel no rio Teles Pires
Programa de Monitoramento de Fauna



Figura 1-19: *Hyalinobatrachium* sp. (vista dorsal).



Figura 1-20: *Hyalinobatrachium* sp. (vista ventral).



Figura: 1-21: *Adelphobates castaneoticus*.



Figura 1-22: *Hypsiboas calcaratus*.



Figura 1-23: *Allophryne ruthveni*.



Figura 1-24: *Ameerega* sp. Macho transportando girinos.

UHE São Manoel no rio Teles Pires
Programa de Monitoramento de Fauna



Figura 1-25: *Hypsiboas leucocheilus*.



Figura 1-26: *Lithobates palmipes*.



Figura 1-27: *Phyllomedusa vaillantii*.



Figura 1-28: *Proceratophrys concavitympanum*.



Figura 1-29: *Rhinella marina*.



Figura 1-30: *Scinax fuscovarius*.

UHE São Manoel no rio Teles Pires
Programa de Monitoramento de Fauna



Figura 1-31: *Trachycephalus coriaceus*.



Figura 1-32: *Chironius scurrulus*.



Figura 1-33: *Dipsas catesbyi*.



Figura 1-34: *Neusticurus* sp.



Figura 1-35: *Erythrolamprus reginae*.



Figura 1-36: *Uranoscodon superciliosus*.