

496000

499000

502000

505000

8981000

8981000

8978000

8978000

8975000

8975000

496000

499000

502000

505000

Legenda

- Áreas Concluídas da Recomposição Florestal (36,20 ha)
- Áreas a serem Concluídas até Abril/2017 (95,04 ha)
- Áreas a serem Recuperadas na 2ª Etapa do Projeto - Dez/2017 (34,25 ha)
- Reservatório Cota 161,44 m
- Faixa de APP (100 m)
- Propriedades

Recomposição Florestal da APP (ha)	
Áreas Concluídas até 01/02/2017	36,20
Áreas a serem Concluídas na 1ª Etapa do Projeto - até Abril/2017	95,04
Total	131,24
Áreas a serem Concluídas na 2ª Etapa do projeto - Dez/2017	34,25

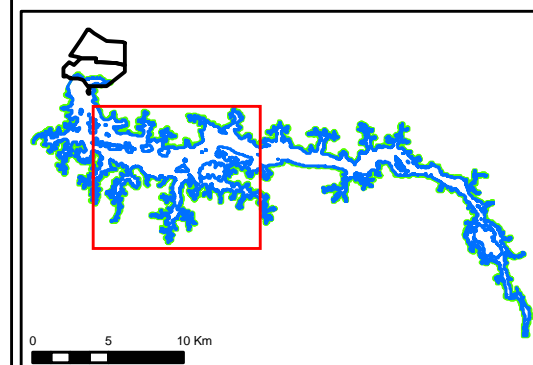

Contextualização geográfica



Informações cartográficas

0 300 600 1.200 m

Escala 1:35.000
 Projeção Universal Transversa de Mercator
 Fuso: 21S
 Sistema geodésico: SIRGAS 2000

Fonte dos dados

- Base Reservatório/APP (Topocart, 2015);
- Ortofoto 30/11/2016 (Geogis, 2016);
- Áreas de Reposição Florestal (EESM, 20017).

Execução



Título
 Acompanhamento do Projeto de Recomposição Florestal

Empreendimento
 UHE São Manoel

Projeto Data: Fevereiro/2017

Mapa I Elaboração: MA-EESM

SMR001E
Fazenda Babaçu

SMR014E
Fazenda Santo Ambrósio I