

ANEXO IV

DESCRIÇÃO DOS PROCESSOS EM FASE DE DISPONIBILIDADE, REQUERIMENTO DE PESQUISA E REQUERIMENTO DE LAVRA GARIMPEIRA

PROCESSOS EM FASE DE DISPONIBILIDADE

- **Processo 850.648/2006**

O processo 850.648/2006 possui uma pequena parte de sua poligonal (menos de 1%) inserida na AID da UHE São Manoel (**Figura 1**), e, portanto, não será afetado pela construção e operação da UHE São Manoel.

Esse processo teve o requerimento de pesquisa protocolizado em 24 de agosto de 2006, e sua fase foi alterada para Autorização de Pesquisa em maio de 2007. Após o alvará de pesquisa ter caducado em dezembro de 2007, foi lançado o edital de disponibilidade da área em fevereiro de 2008. A área referente a esse processo é a mesma do processo 850.816/2010.



Figura 1: Localização do processo 850.648/2006 na UHE São Manoel.

- **Processo 302.900/2015**

O processo 302.900/2015 possui parte de sua poligonal inserida parcialmente na área de bloqueio (formalizada em abril/2016) e na AID da UHE São Manoel (**Figura 2**). Anteriormente estava associado ao processo 867.405/2008, sendo que o edital de disponibilidade foi liberado em novembro de 2015. Em abril de 2016, em virtude da formalização da área de bloqueio houve a suspensão da análise do processo devido ao conflito com o empreendimento hidrelétrico. Até esta data não houve manifestação de interessados pela área, considerando-se, portanto, isenta de indenização por parte do empreendedor.

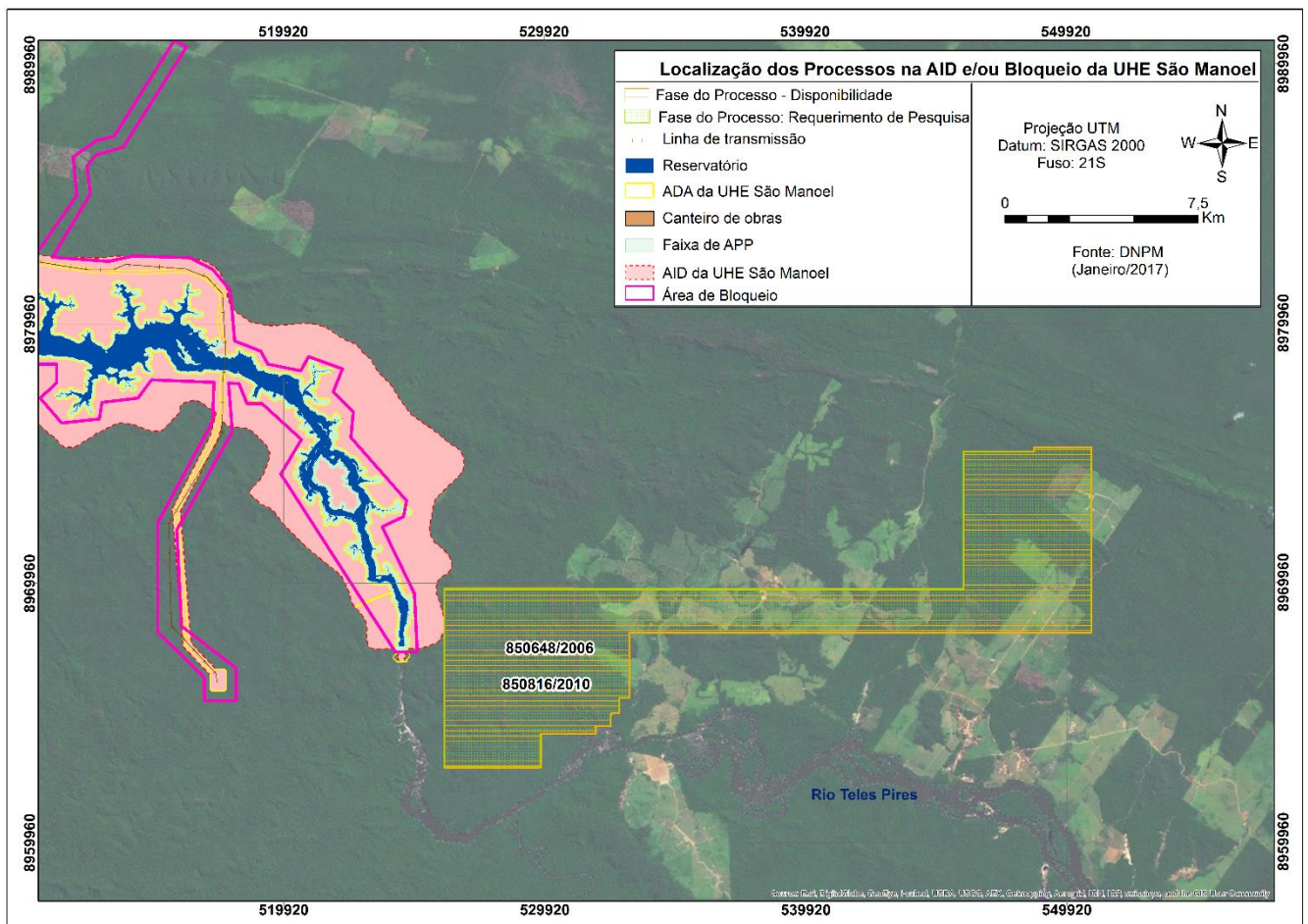

Figura 4.2: Localização do processo 302.900/2015 na UHE São Manoel.

- **Processo 850.135/2011**

O processo 850.135/2011 (**Figura 3**) tem parte de sua poligonal inserida na AID e na área bloqueada da UHE São Manoel. Teve o requerimento de pesquisa protocolado em 28 de fevereiro de 2011, e a autorização de pesquisa publicada em 03 de outubro de 2011, com início da pesquisa comunicado em 18 de novembro de 2011. A comunicação da ocorrência de outra substância foi feita em 29 de dezembro de 2011. O relatório de pesquisa negativo apresentado no dia 02 de outubro de 2013 foi reprovado pelo DNPM em 06 de março de 2014. Como parte interessada no Processo Minerário, a EESM, solicitou vistas a este Processo e verificou a existência de um despacho de encaminhamento para Disponibilidade, datado de 09 de abril de 2014. Em 16 de dezembro de 2016 foi publicado o edital de disponibilidade desta área para pesquisa. Assim, apesar de parte da área da poligonal estar situada no canteiro de obras (área bloqueada), até o momento não houve interessados no processo, não restando motivos para pleitos indenizatórios ao seu titular.

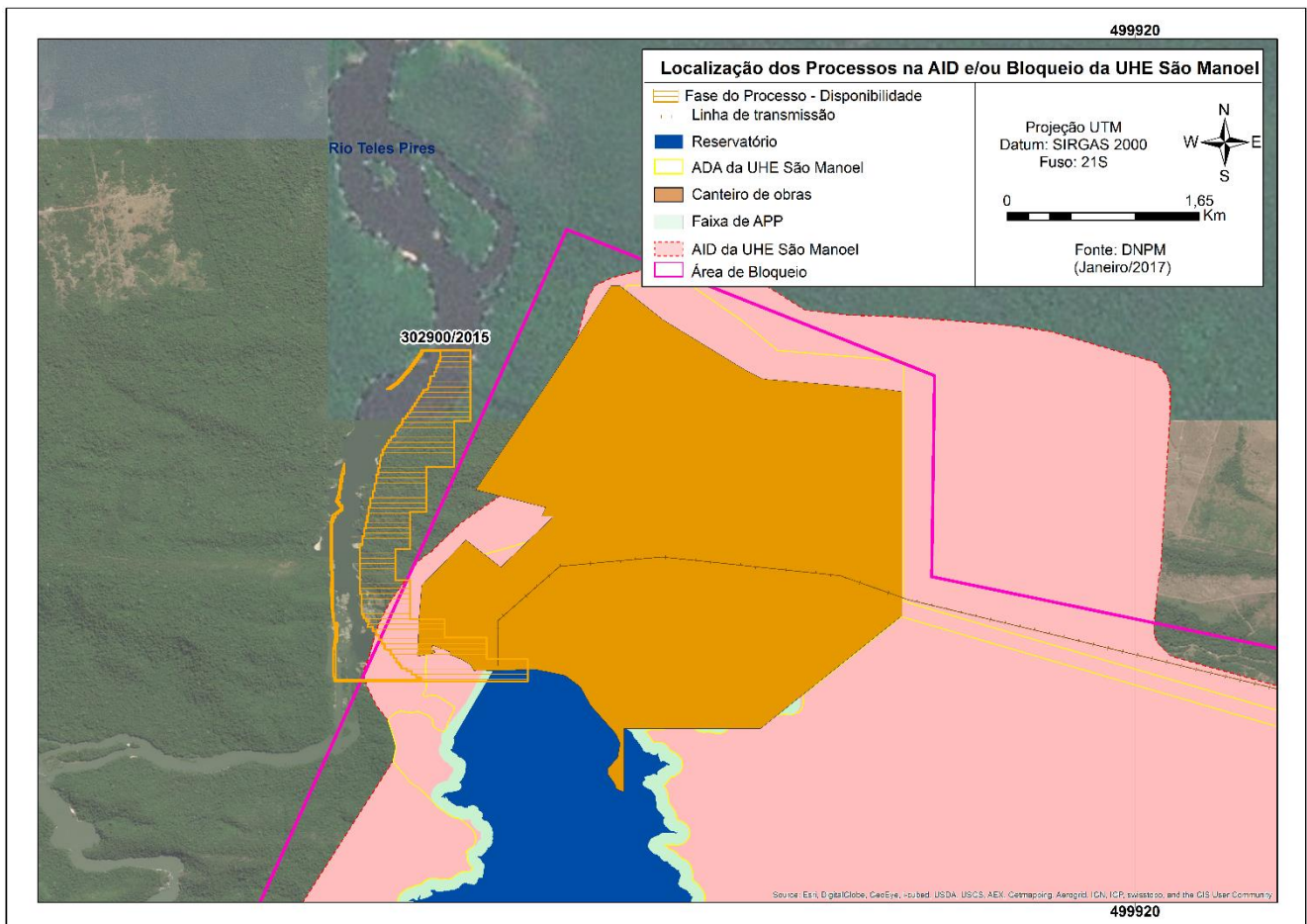

Figura 3: Localização do processo 867.135/2011 na UHE São Manoel.

PROCESSOS EM FASE DE REQUERIMENTO DE PESQUISA

- **Processo 850.816/2010**

O processo 850.816/2010 tem apenas 3,19 ha de um total de 9.999,34 ha inseridos na AID da UHE São Manoel (**Figura 4**), e teve requerimento de pesquisa protocolizado em outubro de 2010. A partir dessa data, houve apenas publicação da exigência e protocolização de documentação diversa. Esse processo possui a mesma poligonal do processo 850.648/2006, em fase de Disponibilidade. Como este processo ainda não obteve autorização de pesquisa, assim, ainda sem custas ao titular e, além disso, tem interferência pouco significativa na AID do empreendimento, entende-se que não há ônus indenizatório para o empreendedor neste processo.

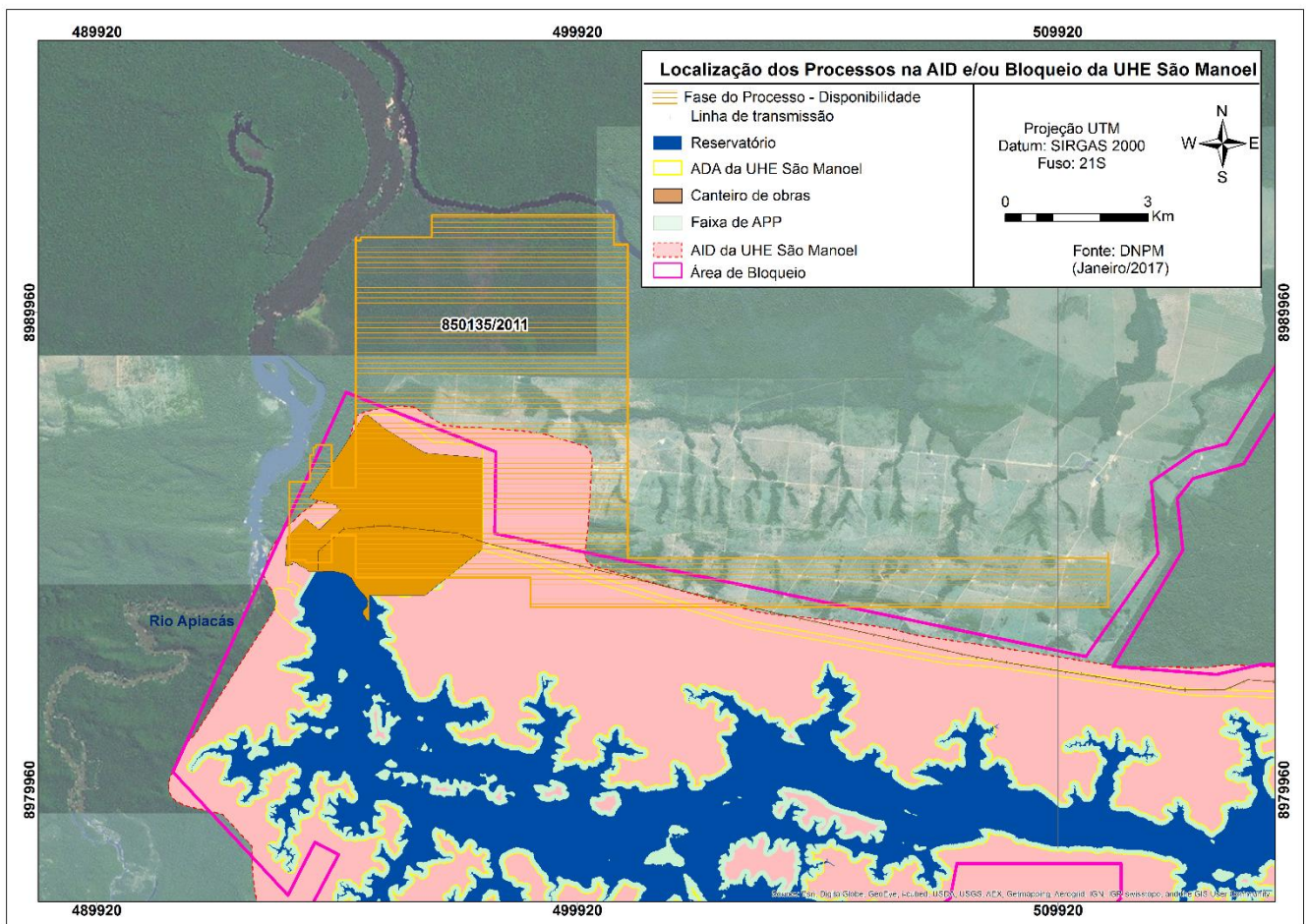

Figura 4: Localização do processo 850.816/2010 na UHE São Manoel.

PROCESSOS EM FASE DE REQUERIMENTO DE LAVRA GARIMPEIRA

A seguir é apresentada a situação de cada um dos processos que se encontram em fase de requerimento de lavra garimpeira. No caso dos processos em fase de requerimento de lavra garimpeira, não cabem análises de compatibilidade e/ou indenizatórias, uma vez que representam apenas uma expectativa de direito mineral e que, teoricamente, não tiveram despesas de pesquisa e emolumentos.

- **Processo 751.625/1996**

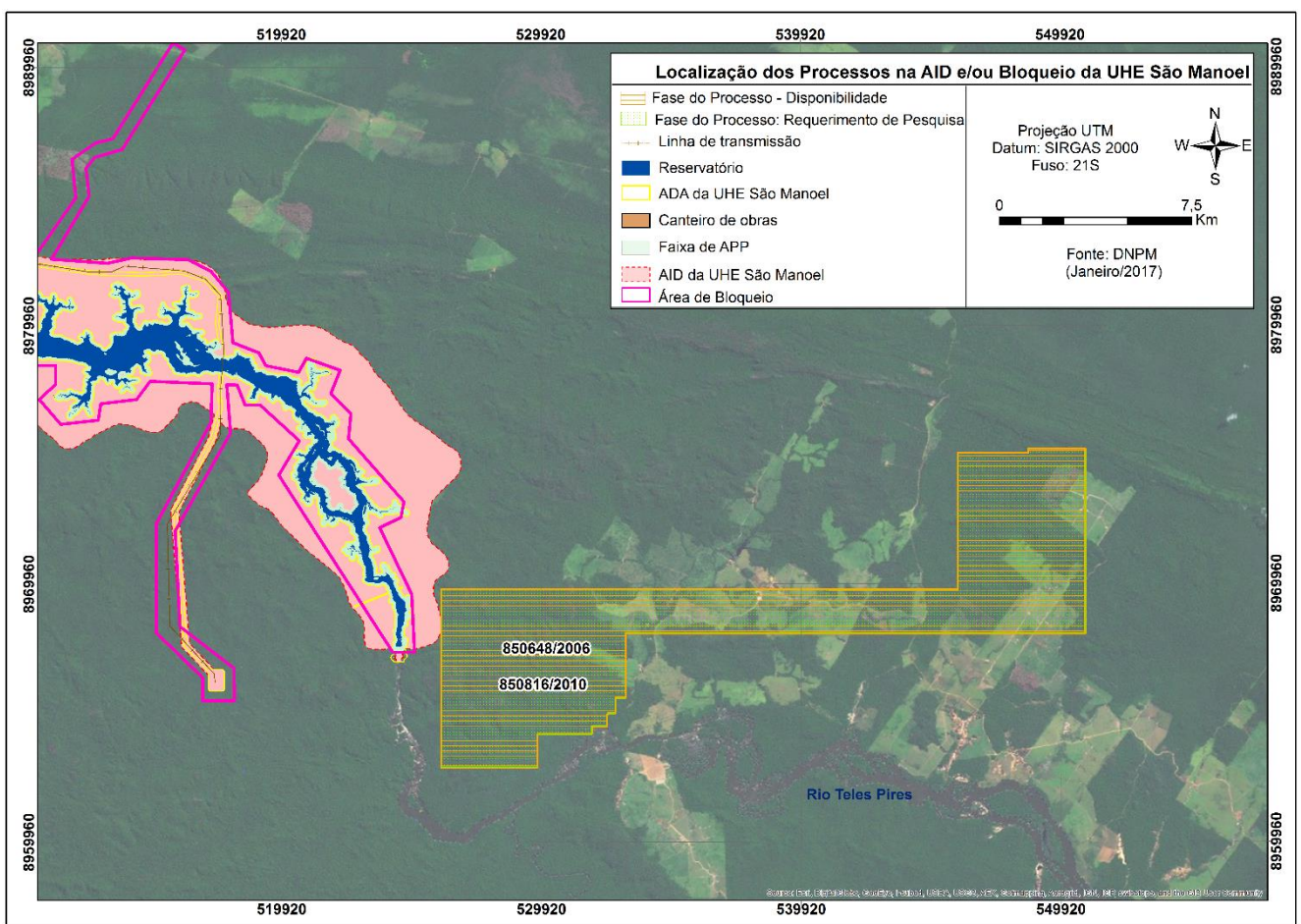
O Requerimento de Lavra Garimpeira do Processo 751.625/1996 foi protocolizado no dia 09 de outubro de 1996. O processo possui parte de sua poligonal inserida na AID e na área de bloqueio da UHE São Manoel. Desde 1996, houve apenas protocolização de documentação diversa em 2016, porém nunca foi autorizada mudança de regime para Lavra Garimpeira. A localização do processo está representada na **Figura 5**.



Figura 5: Localização do processo 751.625/1996 na UHE São Manoel.

- **Processo 850.985/2010**

O Processo 850.985/2010 teve requerimento de Lavra Garimpeira protocolizado no dia 22 de dezembro de 2010. No primeiro semestre de 2016, houve publicação de exigência e protocolização de documentação diversa. A Poligonal do processo não possui interferência significativa na área de bloqueio da UHE (apenas 6,56 ha de um total de 282,89 ha), localizando-se imediatamente à jusante do barramento. (Figura 6).

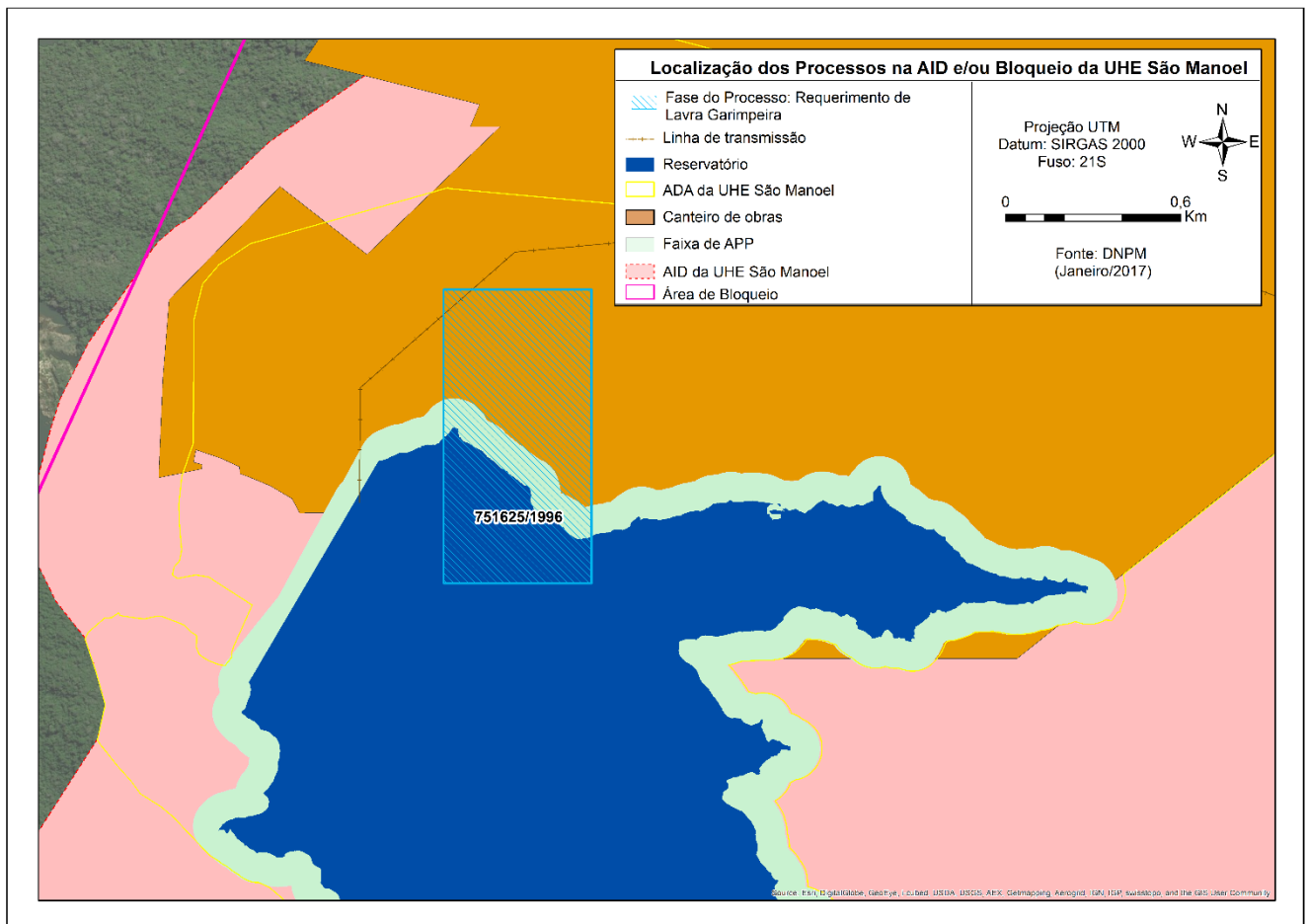

Figura 6: Localização do processo 850.985/2010 na UHE São Manoel.

- **Processo 751.624/1996**

O Processo 751.624/1996 teve requerimento de lavra garimpeira protocolizado no dia 09 de outubro de 1996. No primeiro semestre de 2016, houve protocolização de documentos diversos. A poligonal do processo não possui interferência significativa na AID, apenas na área do bloqueio da UHE São Manoel, de cerca de 80% de sua área total (**Figura 7**).

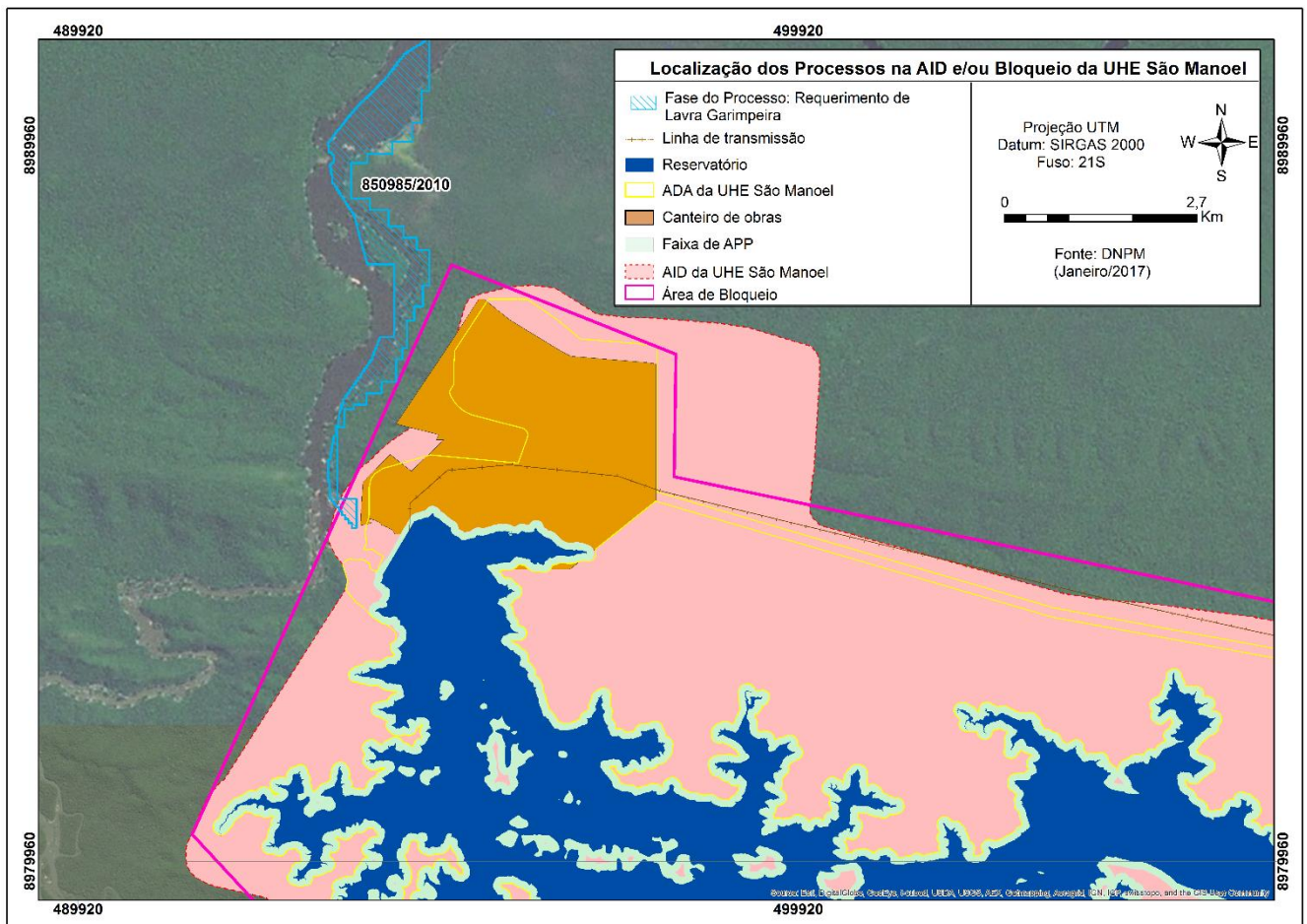

Figura 7: Localização do processo 751.624/1996 na UHE São Manoel.

- **Processo 751.621/1996**

O Processo 751.621/1996 teve Requerimento de Lavra Garimpeira protocolizado no dia 09 de outubro de 1996. No primeiro semestre de 2016, houve protocolização de documentos diversos. A poligonal do processo possui interferência significativa na AID, e na área de bloqueio da UHE São Manoel (quase 100% de sua área total encontra-se na área de bloqueio). A localização da poligonal é apresentada na **Figura 8**.

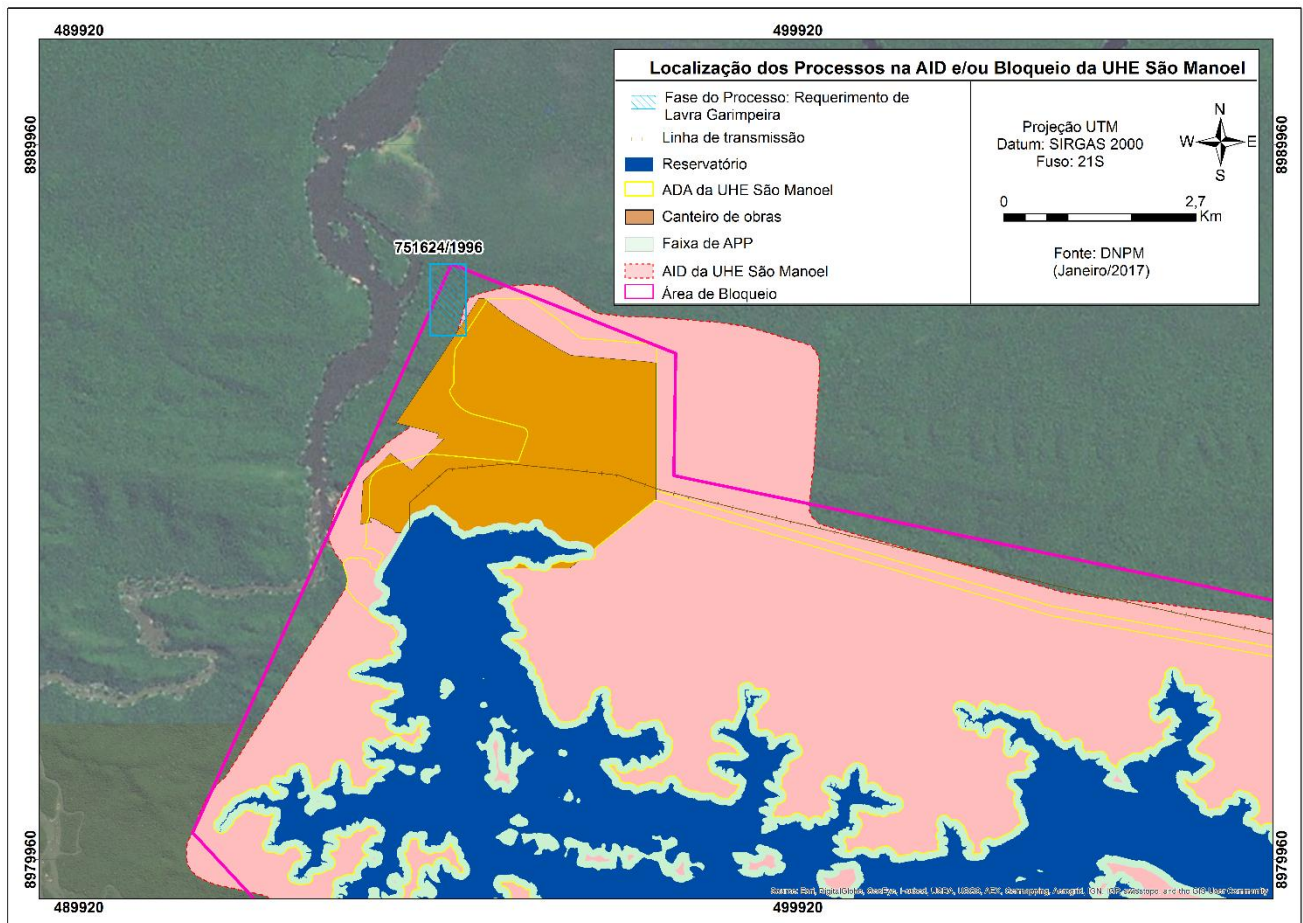

Figura 8: Localização do processo 751.621/1996 na UHE São Manoel.

- **Processo 850.793/2010**

O Processo 850.793/2010 teve Requerimento de Lavra Garimpeira protocolizado no dia 14 de outubro de 2010. Parte significativa da poligonal está inserida na área de bloqueio (23,73 ha de um total de 26,2 ha) e na AID da UHE São Manoel. No primeiro semestre de 2016, houve protocolização de documentos diversos, porém apenas de ordem burocrática, sem efeitos práticos no andamento do processo. A localização do processo está representada na **Figura 9**.

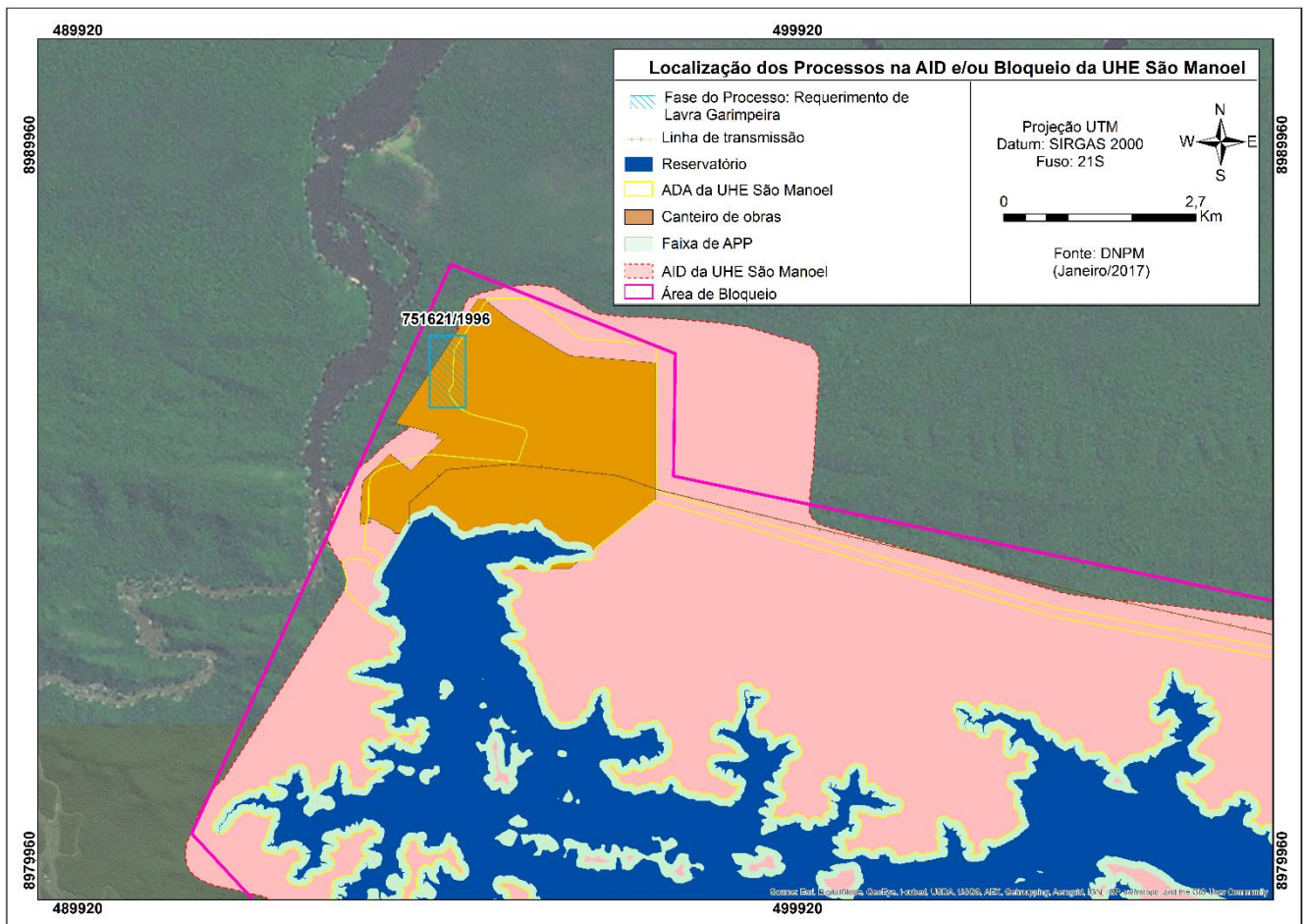

Figura 9: Localização do processo 850.793/2010 na UHE São Manoel.

- **Processo 867.405/2008**

O Processo 867.405/2008 teve Requerimento de Lavra Garimpeira protocolizado no dia 19 de dezembro 2008. Em 05 de abril de 2016 teve a suspensão da análise por conflito com o empreendimento hidrelétrico, em virtude do bloqueio da área para implantação da UHE São Manoel. Desde então não sofreu nenhuma alteração significativa. A localização do processo está representada na **Figura 10**.

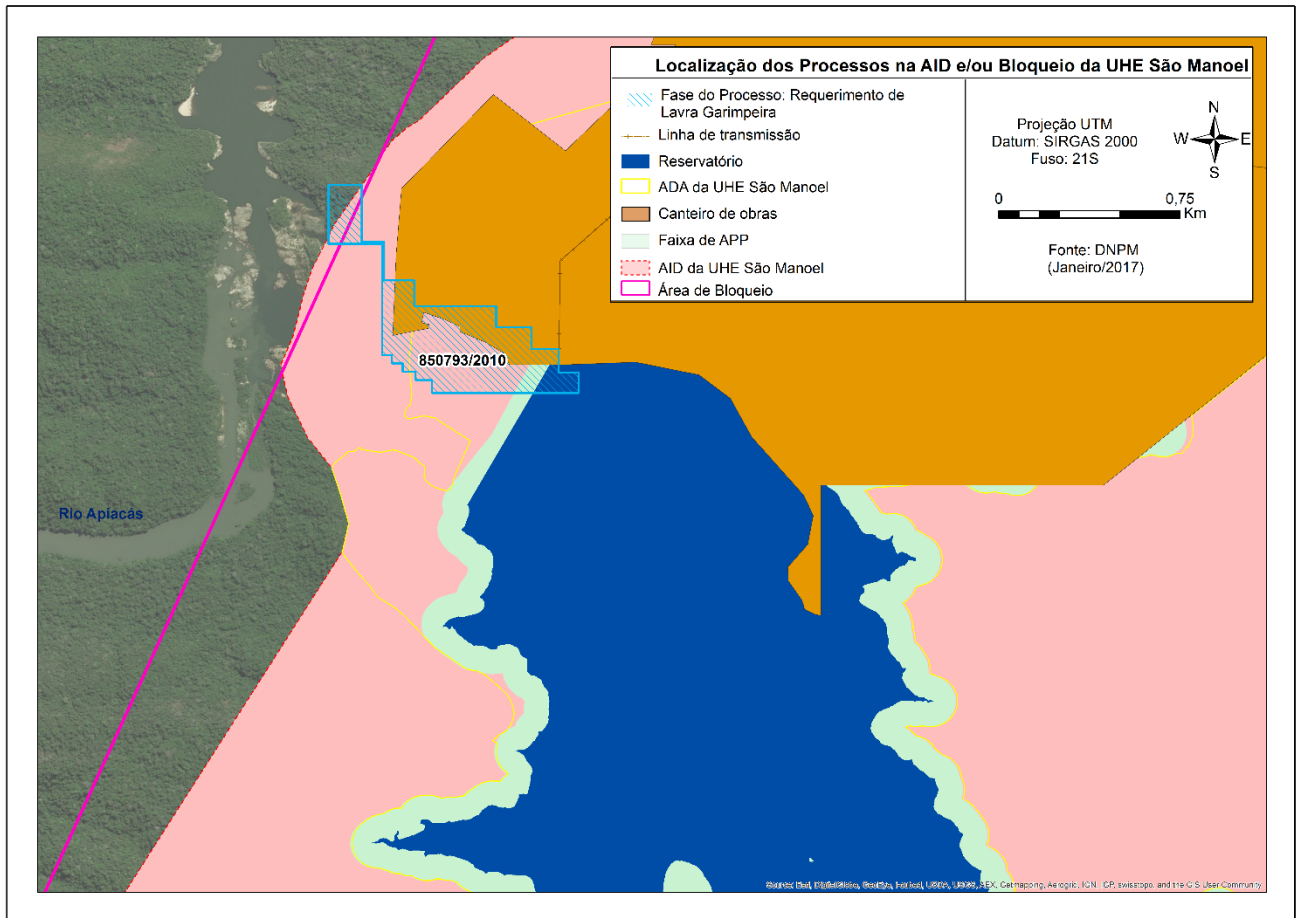

Figura 10: Localização do processo 867.405/2008 na UHE São Manoel.

- **Processo 867.109/2014**

O Processo 867.109/2014 teve Requerimento de Lavra Garimpeira protocolizado no dia 05 de novembro de 2014. No primeiro semestre de 2016, houve protocolização de documentos diversos e suspensão da análise do processo devido ao conflito com o empreendimento hidrelétrico, além de apresentar conflito com o processo 867.475/2010. A localização da poligonal do processo na AID e na área de bloqueio (pouco mais de 50% da área total do processo) está representada na **Figura 11**.

UHE São Manoel no rio Teles Pires
Programa de Acompanhamento das Atividades Minerárias

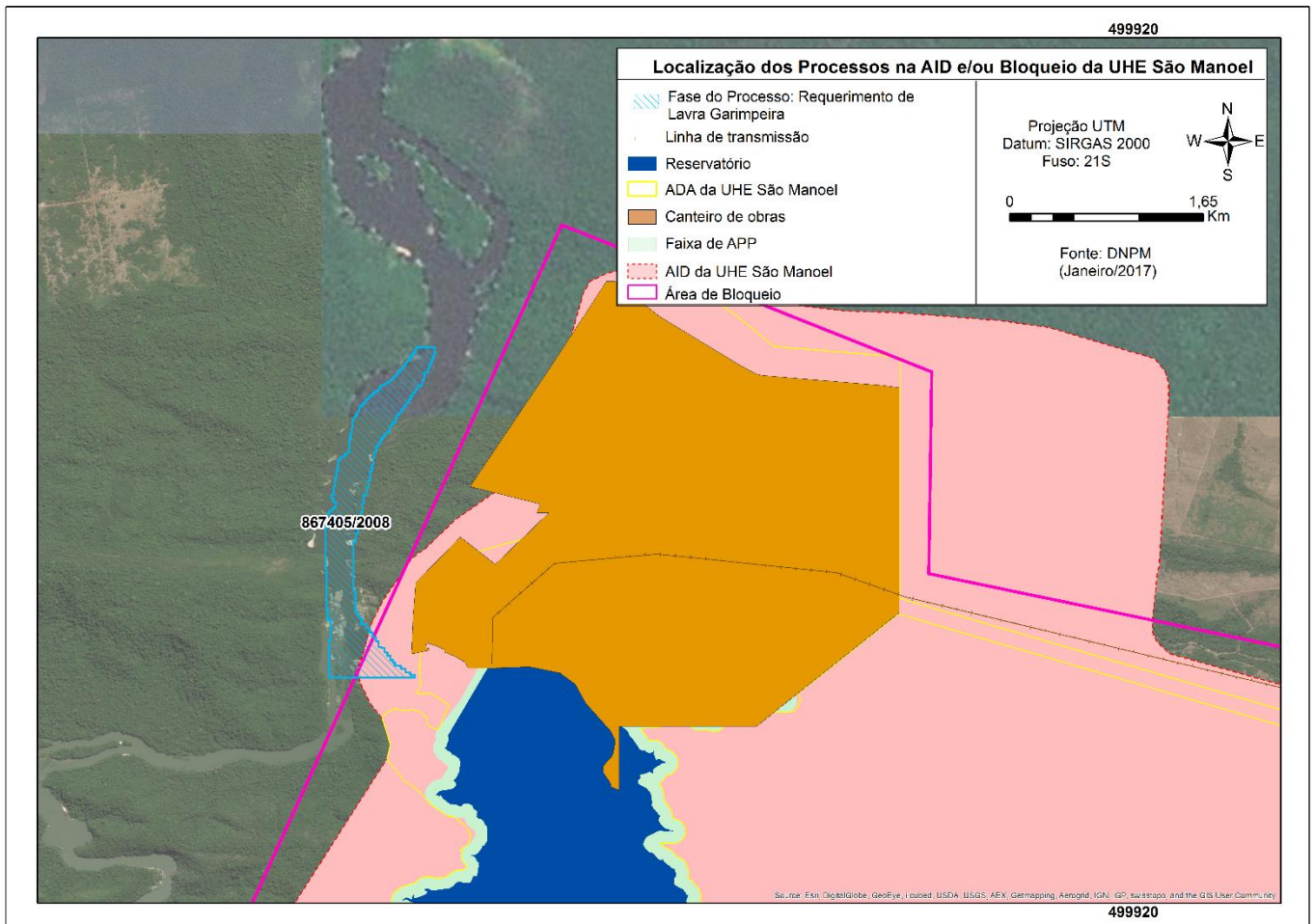

Figura 11: Localização do processo 867.109/2014 na UHE São Manoel.

- **Processo 866.693/2013**

O Processo 866.693/2013 teve Requerimento de Lavra Garimpeira protocolizado no dia 12 de junho de 2013. Em 2016 houve suspensão da análise do processo devido ao conflito com o empreendimento hidrelétrico, após bloqueio das áreas para implantação da UHE. A localização da poligonal do processo está representada na **Figura 12**.

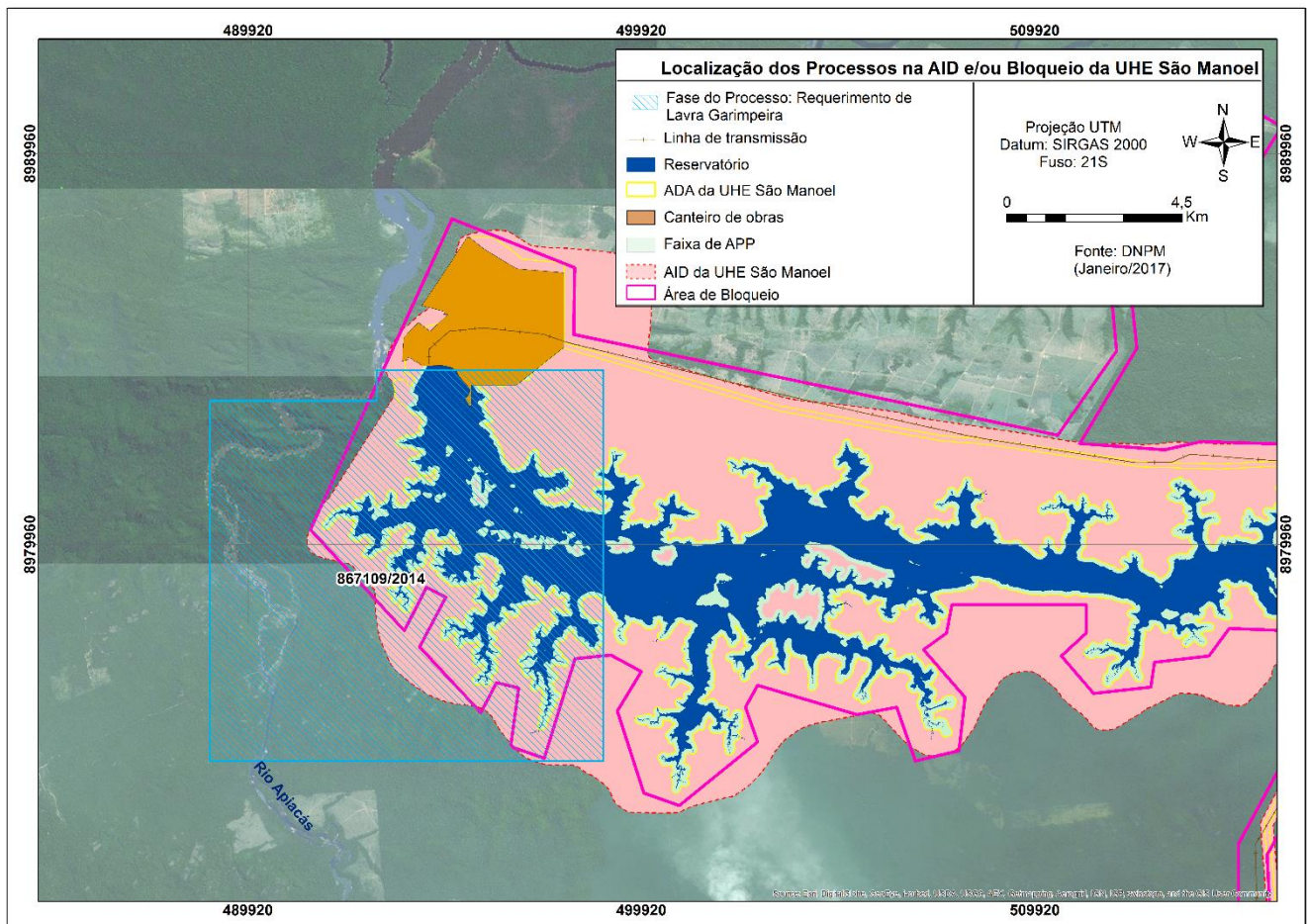

Figura 12: Localização do processo 866.693/2013 na UHE São Manoel.

- **Processo 866.611/2015**

O Processo 866.611/2015 teve Requerimento de Lavra Garimpeira protocolizado no dia 11 de novembro de 2015 e no primeiro semestre de 2016 houve protocolização de documentos diversos. A localização da poligonal do processo, que interfere tanto na AID quanto na área de bloqueio da UHE São Manoel, está representada na **Figura 13**. Não houve manifestação do DNPM quanto à Permissão de Lavra Garimpeira nem tampouco suspensão de análise do processo até o momento. Este processo tem também conflito com o Processo 866.082/2016.

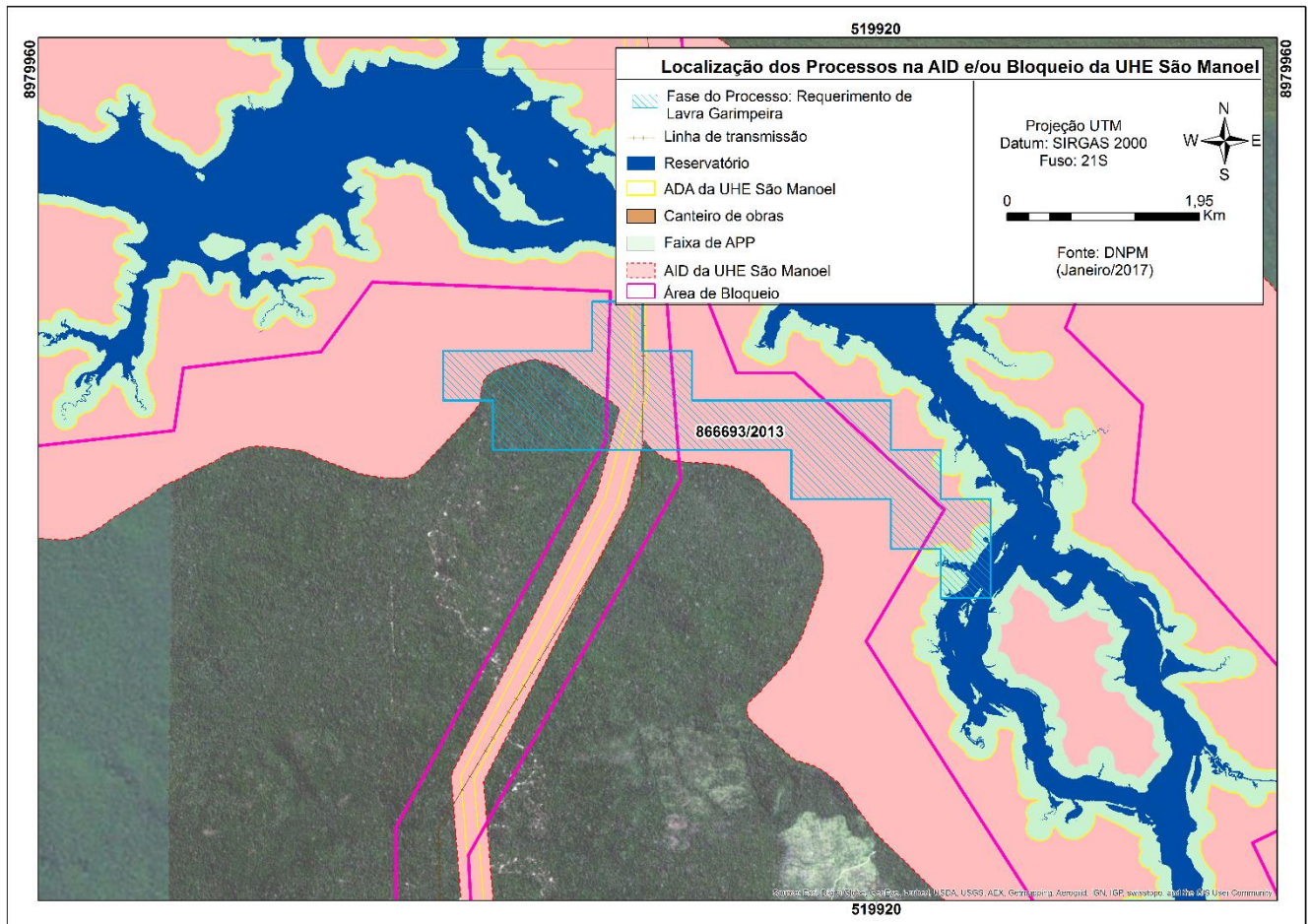

Figura 13: Localização do processo 866.611/2015 na UHE São Manoel.

- **Processo 866.691/2015**

O Processo 866.691/2015 teve Requerimento de Lavra Garimpeira protocolizado no dia 08 de dezembro de 2015. Desde então, não houve evolução no andamento do processo. A localização da poligonal do processo minerário, que interfere tanto com a AID quanto com a área de bloqueio da UHE São Manoel, está representada na **Figura 14**.

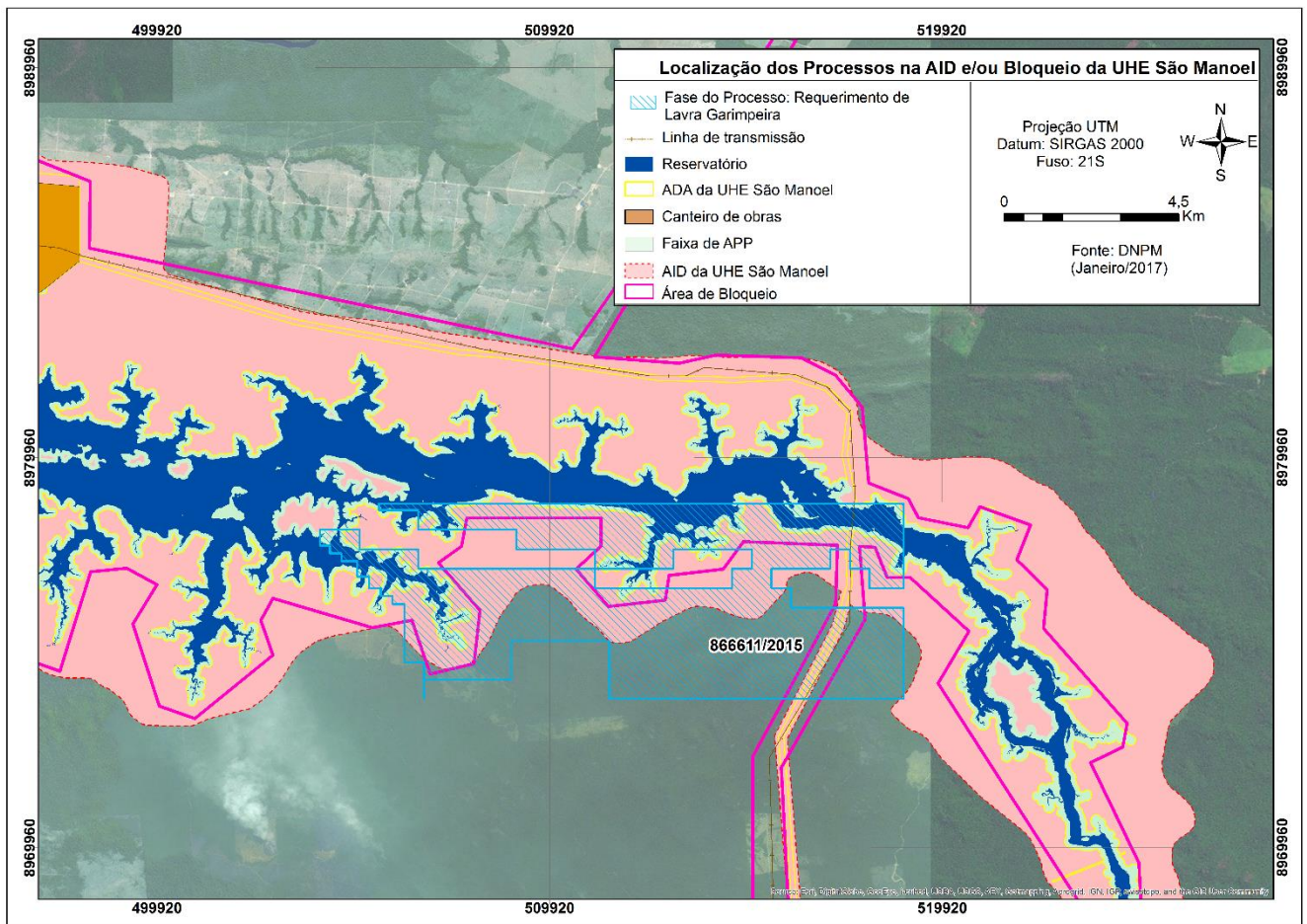

Figura 14: Localização do processo 866.691/2015 na UHE São Manoel.

- **Processo 866.082/2016**

O Processo 866.082/2016 teve Requerimento de Lavra Garimpeira protocolizado no dia 26 de janeiro de 2016 e representa grande interferência com o processo 866.611/2015. Houve suspensão da análise do processo mineralógico devido ao conflito com o empreendimento hidrelétrico, em 05 de abril de 2016, com o bloqueio da área da UHE São Manoel. A localização da poligonal do processo na AID e na área de bloqueio está representada na **Figura 15**.

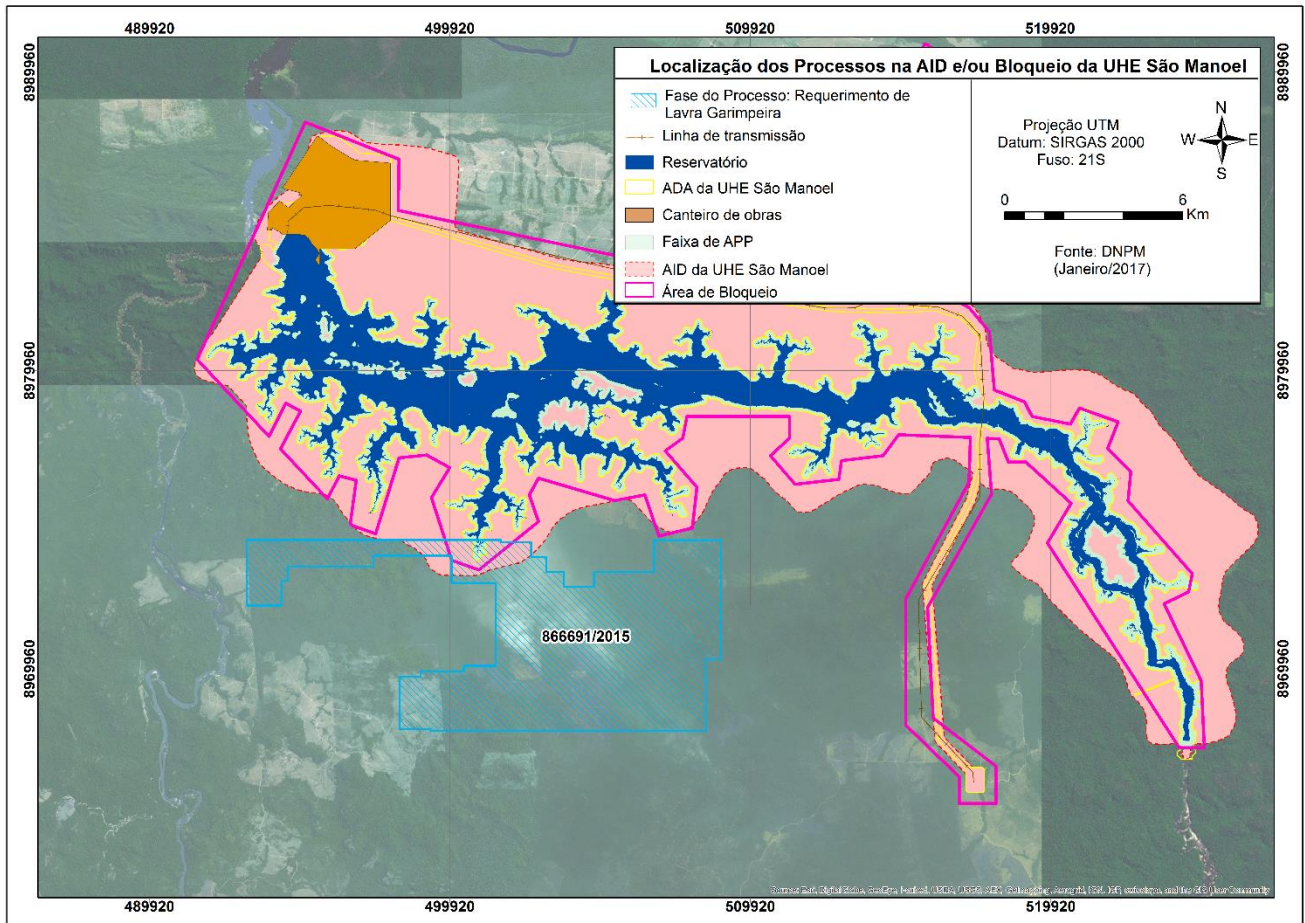

Figura 15: Localização do processo 866.082/2016 na UHE São Manoel.

- **Processo 867.087/2014**

O Processo 867.087/2014 teve Requerimento de Lavra Garimpeira protocolizado no dia 05 de novembro de 2014. Em 05 de abril de 2016 houve suspensão de análise por conflito com o projeto energético, após bloqueio da área da UHE. Ressalta-se, no entanto, que apenas uma pequena parte da poligonal do processo está localizada na área de bloqueio (147,67 ha de um total de 6.267,95 ha), onde será instalado trecho da linha de transmissão (**Figura 16**).

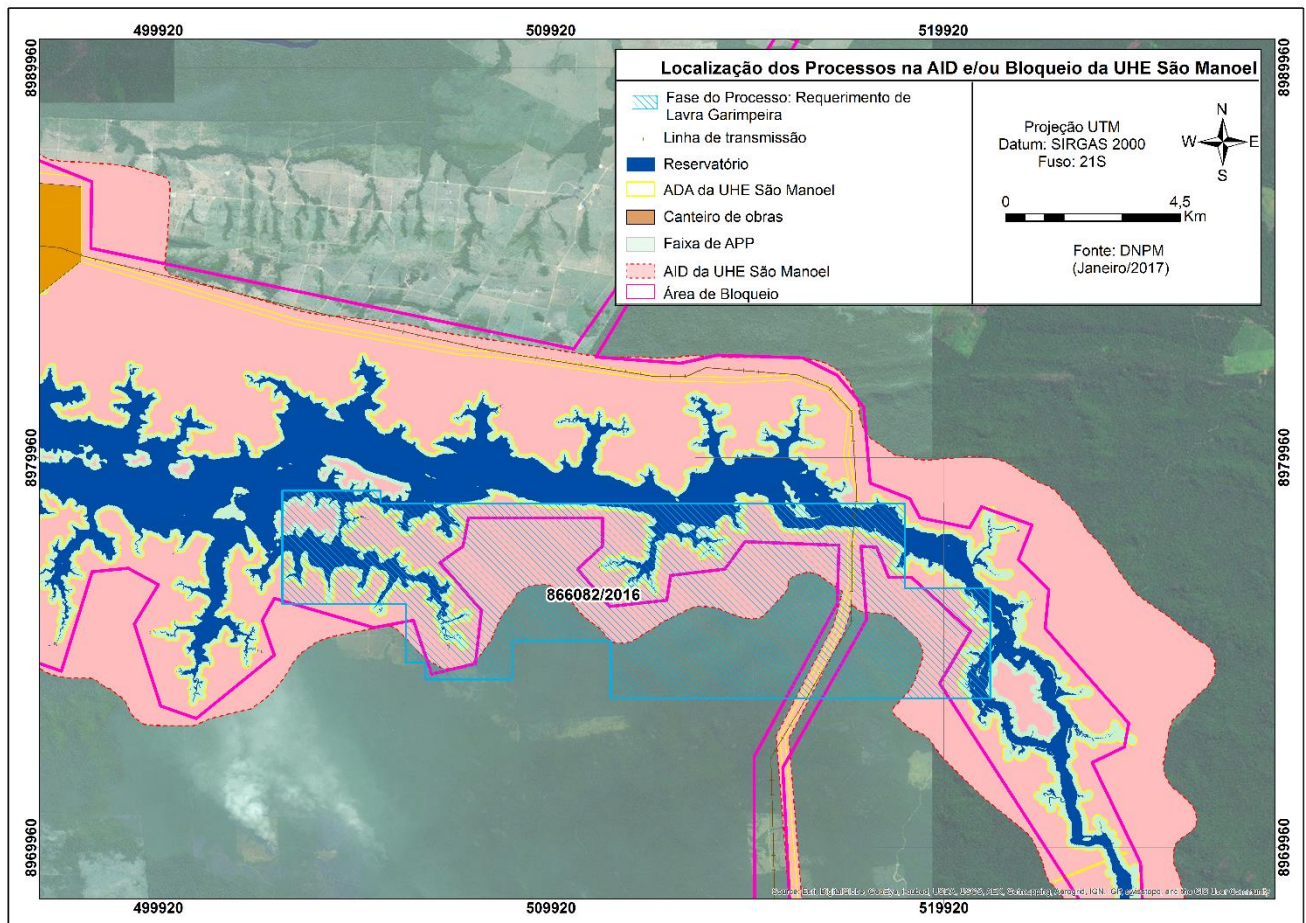

Figura 16: Localização do processo 867.087/2014 na UHE São Manoel.

- **Processo 850.114/2014**

O Processo 850.114/2014 teve Requerimento de Lavra Garimpeira protocolizado no dia 20 de fevereiro de 2014, com exigência publicada em 03 de março de 2016. A localização da poligonal do processo na área de bloqueio da UHE São Manoel é pouco significativa (4,49 ha de um total de 133,03 ha) e está representada na **Figura 17**.

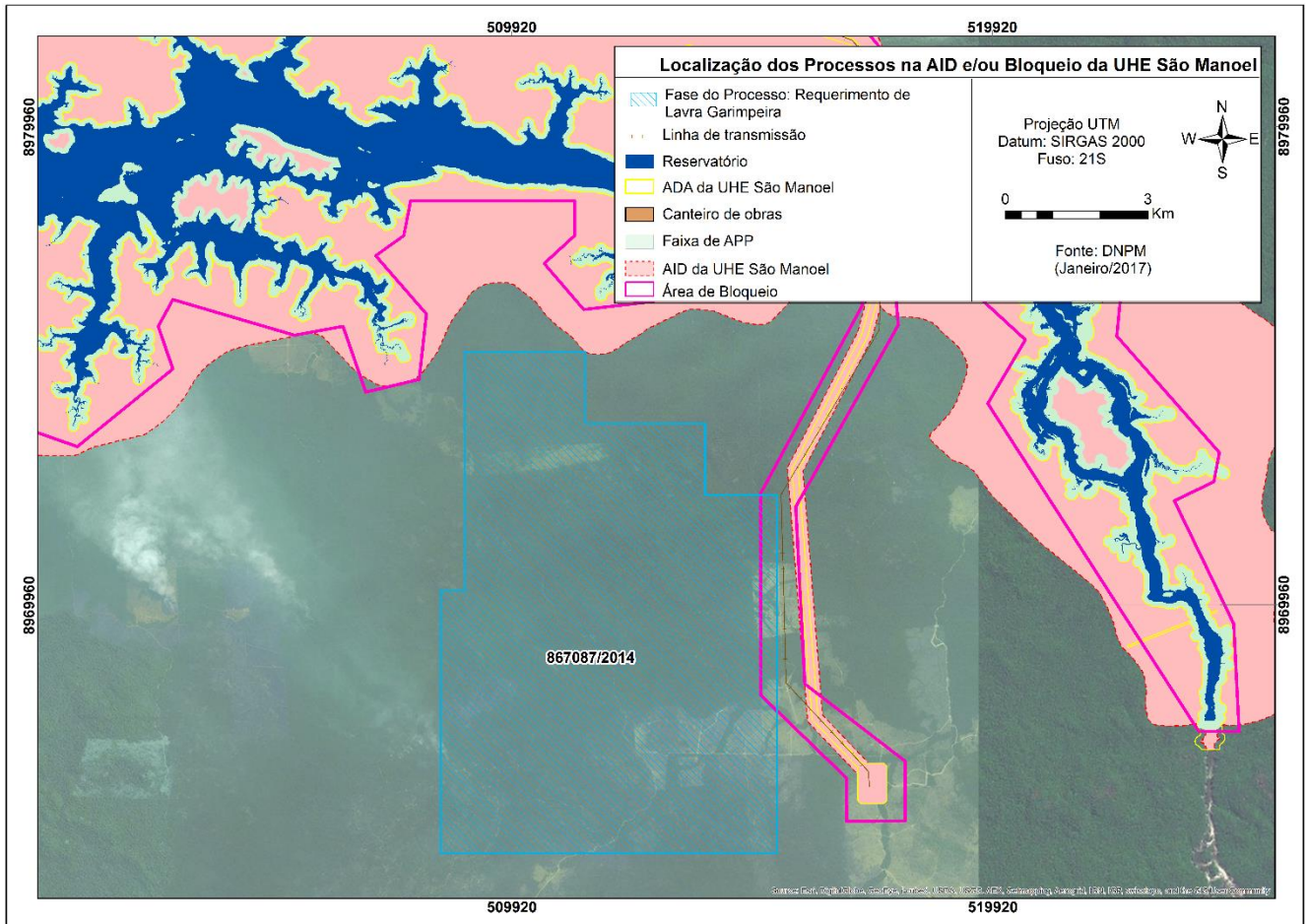

Figura 17: Localização do processo 850.114/2014 na UHE São Manoel.

- **Processo 866.908/2016**

O processo 866.908/2016 teve protocolizado seu requerimento de lavra garimpeira em 01 de dezembro de 2016. A poligonal não está inserida na área de bloqueio da UHE São Manoel, apenas na AID, sendo que não será afetada pela implantação e operação da usina (**Figura 18**).

*UHE São Manoel no rio Teles Pires
Programa de Acompanhamento das Atividades Minerárias*

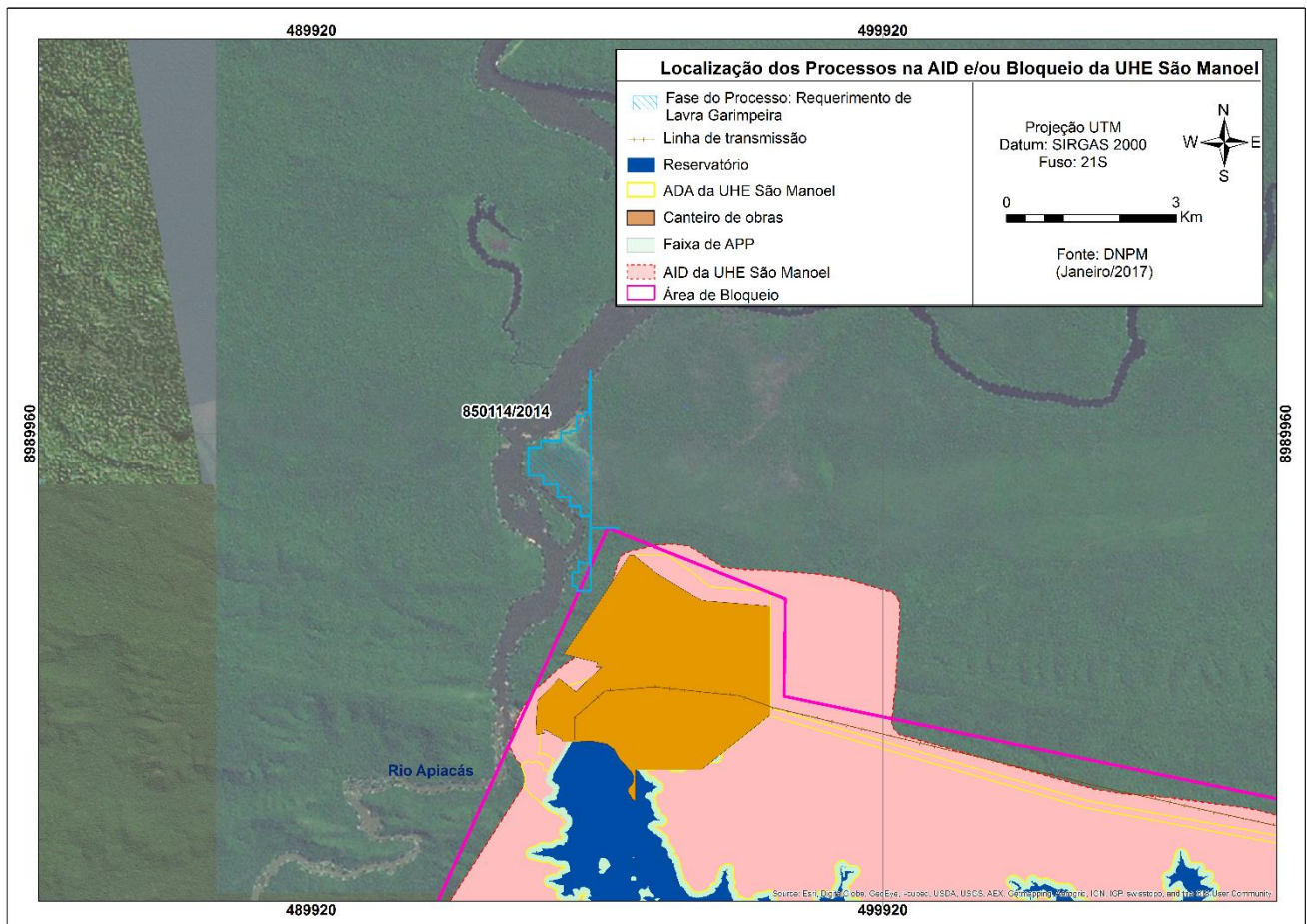
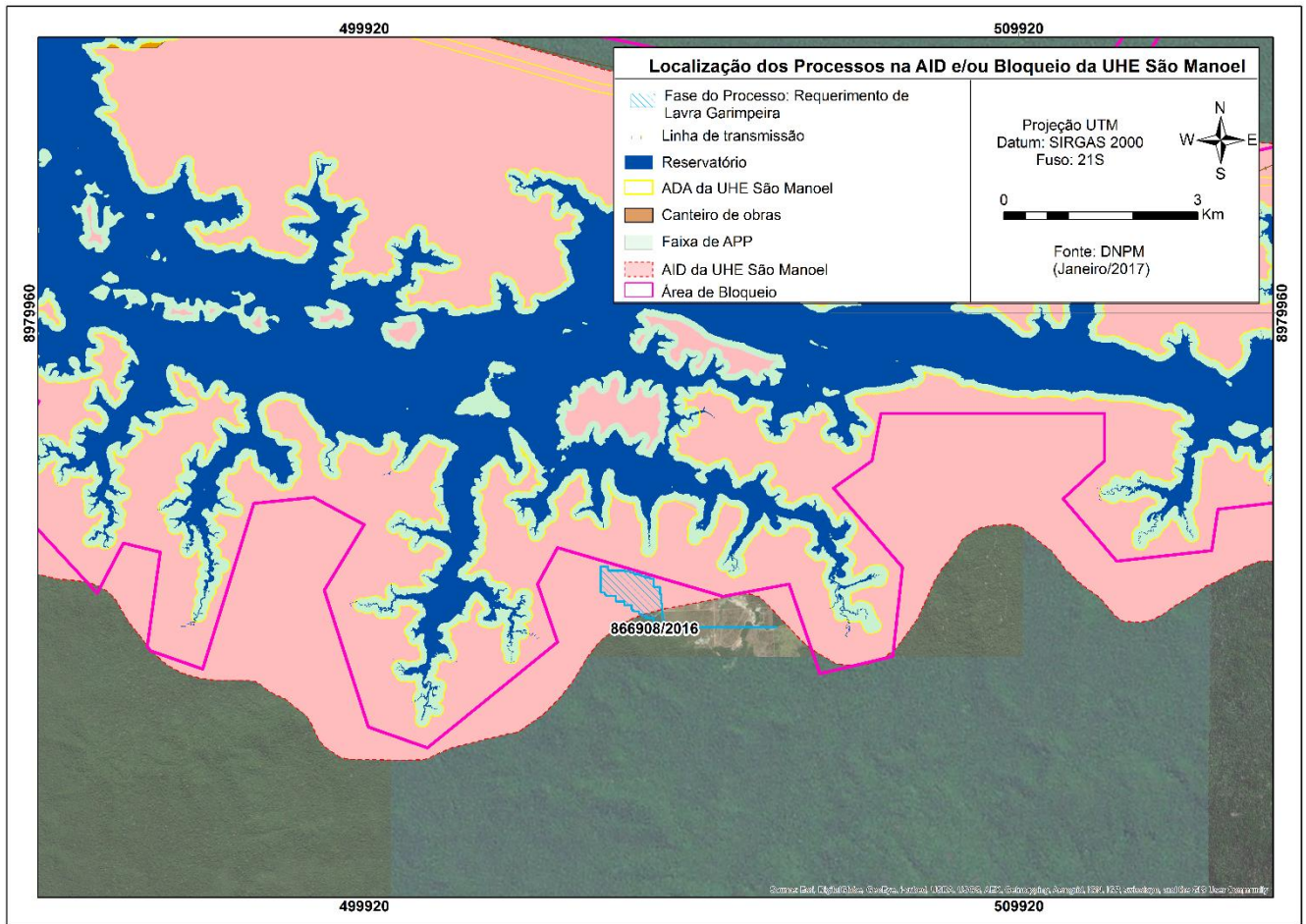

Figura 18: Localização do processo 866.908/2016 na UHE São Manoel.