

ANEXO III

**HISTÓRICO DAS ATUALIZAÇÕES MENSAIS DOS PROCESSOS MINERÁRIOS PRESENTES NA
AID E NA ÁREA DE BLOQUEIO DA UHE SÃO MANOEL**

ATUALIZAÇÕES DOS PROCESSOS MINERÁRIOS ENTRE JANEIRO DE 2015 E JUNHO DE 2016

- **Janeiro de 2015**

No mês de janeiro de 2015 foram iniciados os levantamentos para atualização da relação de processos minerários registrados junto ao DNPM, no âmbito do Programa de Acompanhamento das Atividades Minerárias. Foram identificados 29 processos inseridos na AID do empreendimento, dentre eles: 2 em fase de disponibilidade (850.648/2006; 866.103/2010); 3 em fase de Requerimento de Pesquisa (850.816/2010; 852.518/1996; 867.093/2011); 1 em fase de Requerimento de Licenciamento (867.000/2014); 11 em fase de Requerimento de Lavra Garimpeira (751.625/1996; 850.985/2010; 751.624/1996; 751.621/1996; 850.793/2010; 851.104/2012; 867.405/2008; 867.177/2010; 867.109/2014; 866.693/2013; 866.640/2014); 11 em Fase de Autorização de Pesquisa (850.135/2011; 866.885/2007; 866.783/2006; 850.615/2007; 866.638/2007; 866.887/2007; 866.157/2007; 866.886/2007; 850.614/2007; 867.404/2010; 866.950/2009); e 1 em fase de Lavra Garimpeira (867.475/2010).

- **Fevereiro de 2015**

Não foram registradas alterações nos processos existentes na AID da UHE São Manoel.

- **Março de 2015**

No mês de março de 2015, houve 2 (duas) alterações nos andamentos dos processos contemplados na AID da UHE São Manoel, tornando-os inativos:

- O processo 867.000/2014 (Requerimento de Licenciamento de Areia e Cascalho) teve seu requerimento indeferido no dia 20 de março de 2015; e
- O processo 866.638/2007 (Autorização de Pesquisa) teve homologada a renúncia da sua autorização da pesquisa no dia 20 de março de 2015.

- **Abril de 2015**

No mês de abril de 2015, foram verificadas as seguintes atualizações dos processos minerários:

*UHE São Manoel no rio Teles Pires
Programa de Acompanhamento das Atividades Minerárias*

- O processo 850.615/2007 (Autorização de Pesquisa de Minério de Zinco) teve multa publicada, devido infração no dia 04 de abril de 2015;
- O processo 850.614/2007 (Autorização de Pesquisa de Minério de Zinco) teve multa publicada, devido infração no dia 04 de abril de 2015.

- **Maio de 2015**

No mês de maio de 2015, os processos 850.615/2007 e 850.614/2007 tiveram documentos diversos protocolizados no dia 19/05/2015 e efetuaram pagamento de multa no dia 11/05/2015.

- **Junho de 2015**

No mês de junho de 2015, foram observadas cinco alterações nos andamentos dos processos existentes na AID da UHE São Manoel:

- O processo 850.648/2006, em fase de disponibilidade, teve a documentação da disponibilidade da área protocolizada no dia 25 de junho de 2015;
- Em fase de autorização de pesquisa, os processos 866.783/2006 e 866.950/2009, cujo antigo titular era a Apiacás Mineração Ltda., tiveram seus direitos de Autorização de Pesquisa transferidos para Geomin Geologia e Mineração Ltda., no dia 30 de junho de 2015;
- Em fase de autorização de pesquisa, os processos 850.615/2007 e 850.614/2007, da Votorantim Metais Zinco S A, tiveram homologadas as desistências das prorrogações dos alvarás no dia 24 de junho de 2015.

- **Julho de 2015**

No mês de julho de 2015 houve 3 (três) alterações nos andamentos dos processos presentes na AID da UHE São Manoel:

UHE São Manoel no rio Teles Pires
Programa de Acompanhamento das Atividades Minerárias

- o Indeferimento do processo 866.640/2014, em fase de Requerimento de Lavra Garimpeira, no dia 23 de julho de 2015, devido a interferência total com a futura área do reservatório da UHE São Manoel;
- o Documento diverso protocolizado do processo 866.950/2009;
- o Pagamento da taxa anual de hectare (TAH) dos processos 866.783/2006 e 866.950/2009, ambos em fase de Autorização de Pesquisa, no dia 30 de julho.

Além dessas alterações, houve também a inclusão de 2 (dois) processos na AID, ambos em fase de Requerimento de Lavra Garimpeira: o Processo 866.376/2015 e o Processo 866.377/2015 (**Figura 1**). Ambos os requerimentos foram protocolados no dia 23 de julho de 2015 e têm como titular o Sr. Anísio Pereira Duarte.



Figura 1: Localização dos novos processos incluídos em julho de 2015 na AID São Manoel.

- **Agosto de 2015**

Em 28 de agosto de 2015, os processos de nºs 866.783/2006 e 866.950/2009, em fase de Autorização de Pesquisa, tiveram documentações diversas protocolizadas.

- **Setembro de 2015**

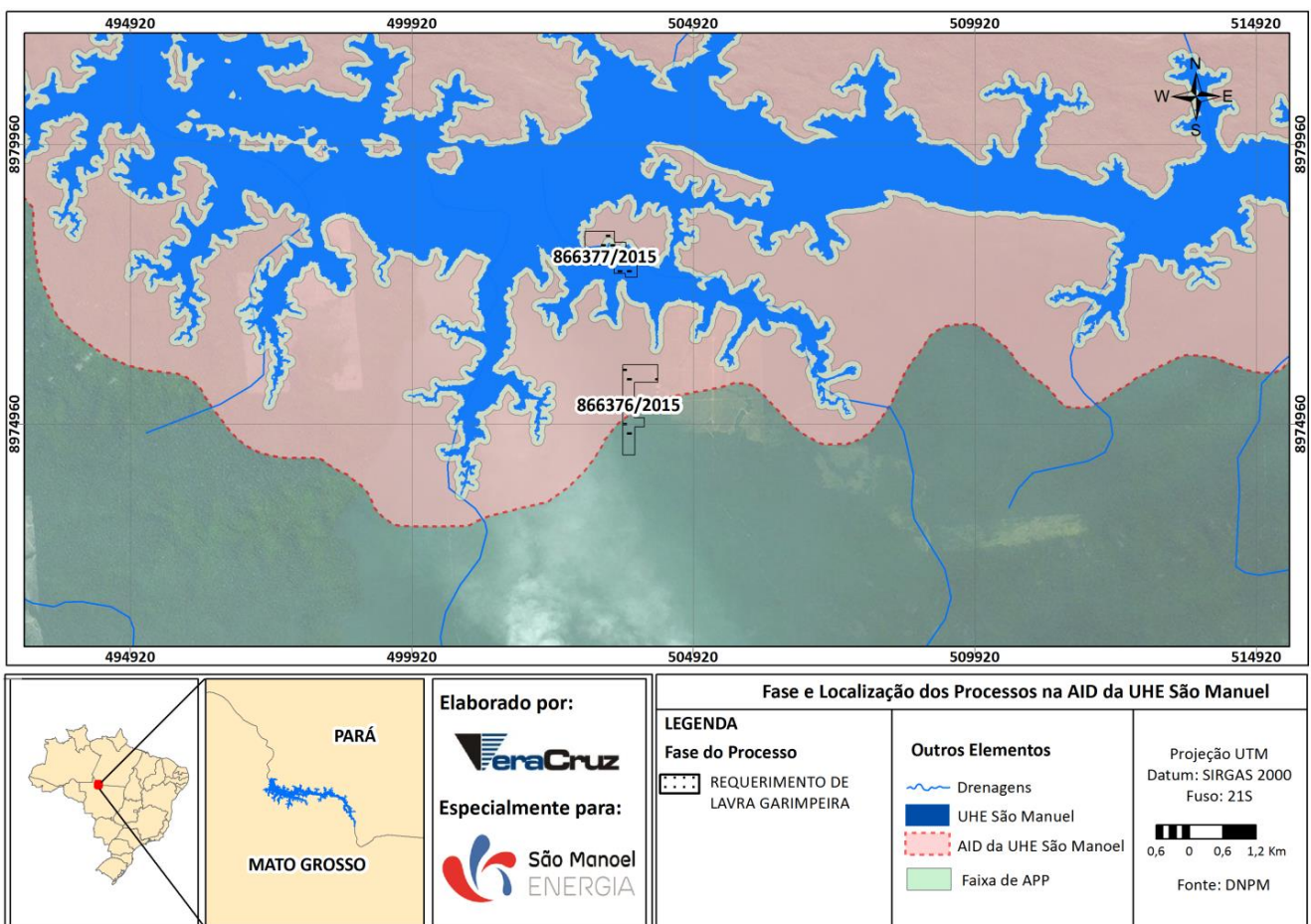
Para o mês de setembro de 2015, as alterações nos andamentos dos processos presentes na AID foram as seguintes:

- o No dia 02 de setembro, o processo 850.648/2006, em fase de Disponibilidade, teve publicado no Diário Oficial o despacho que torna sem efeito o pedido de reconsideração do requerimento de habilitação de disponibilidade da área - Edital/Pesquisa. O recurso foi interposto pela Electrum Capital Pesquisa de Recursos Minerais LTDA;
- o Os processos 866.376/2015 e 866.377/2015, em fase de Requerimento de Lavra Garimpeira, tiveram as documentações do órgão ambiental, exigidas para prosseguimentos do processo junto ao DNPM, protocolizadas em 03 de setembro de 2015;
- o Após homologada a renúncia, os editais de disponibilidade para pesquisa dos processos 866.885/2007 e 866.157/2007 foram apresentados em 11 de setembro de 2015. Assim, a fase desses processos passou de Autorização de Pesquisa para Disponibilidade.

- **Outubro de 2015**

No mês de outubro de 2015, as alterações nos andamentos dos processos minerários na AID foram:

- o Comunicado, no dia 15 de outubro de 2015, sobre o início das pesquisas na área do processo 867.404/2010, em fase de autorização;
- o Quitação das parcelas da multa referente ao TAH do processo 866.638/2007, no dia 22 de outubro de 2015 (também em fase de Autorização de Pesquisa);

- Publicação do indeferimento das permissões de lavra garimpeira dos processos 866.376/2015 e 866.377/2015, em fase de Requerimento de Lavra Garimpeira, no Diário Oficial no dia 23 de outubro de 2015.

- **Novembro de 2015**

No mês de novembro de 2015, houve 2 (duas) alterações nos eventos de 2 (dois) processos:

- Modificação da fase do processo 866.638/2007, anteriormente em fase de Autorização de Pesquisa, para Disponibilidade no dia 26 de novembro de 2015;
- Declaração de área livre para as antigas áreas dos processos 866.157/2007 e 866.885/2007, em fase de Disponibilidade. Esses processos não estão mais ativos na área de estudo.

Além dessas, foram inclusos dois novos processos minerários na AID: 302.900/2015 e 866.611/2015.

Para o primeiro, a área disponível equivale a aproximadamente 144,32 km², estando próxima ao canteiro de obras da UHE São Manoel, como se observa na **Figura 2**. O primeiro evento desse processo foi a liberação do edital de Disponibilidade da área no dia 03 de novembro de 2015.

O segundo processo, em fase de Requerimento de Lavra Garimpeira, possui 5090,48 km² de área, localizando-se a montante do barramento (**Figura 3**). O primeiro evento desse processo foi a protocolização do Requerimento de Lavra Garimpeira no dia 11 de novembro de 2015.

UHE São Manoel no rio Teles Pires
Programa de Acompanhamento das Atividades Minerárias



Figura 2: Localização do processo 302.900/2015 na AID da UHE São Manoel.



Figura 3: Localização do processo 866.611/2015 na AID da UHE São Manoel.

- **Dezembro de 2015**

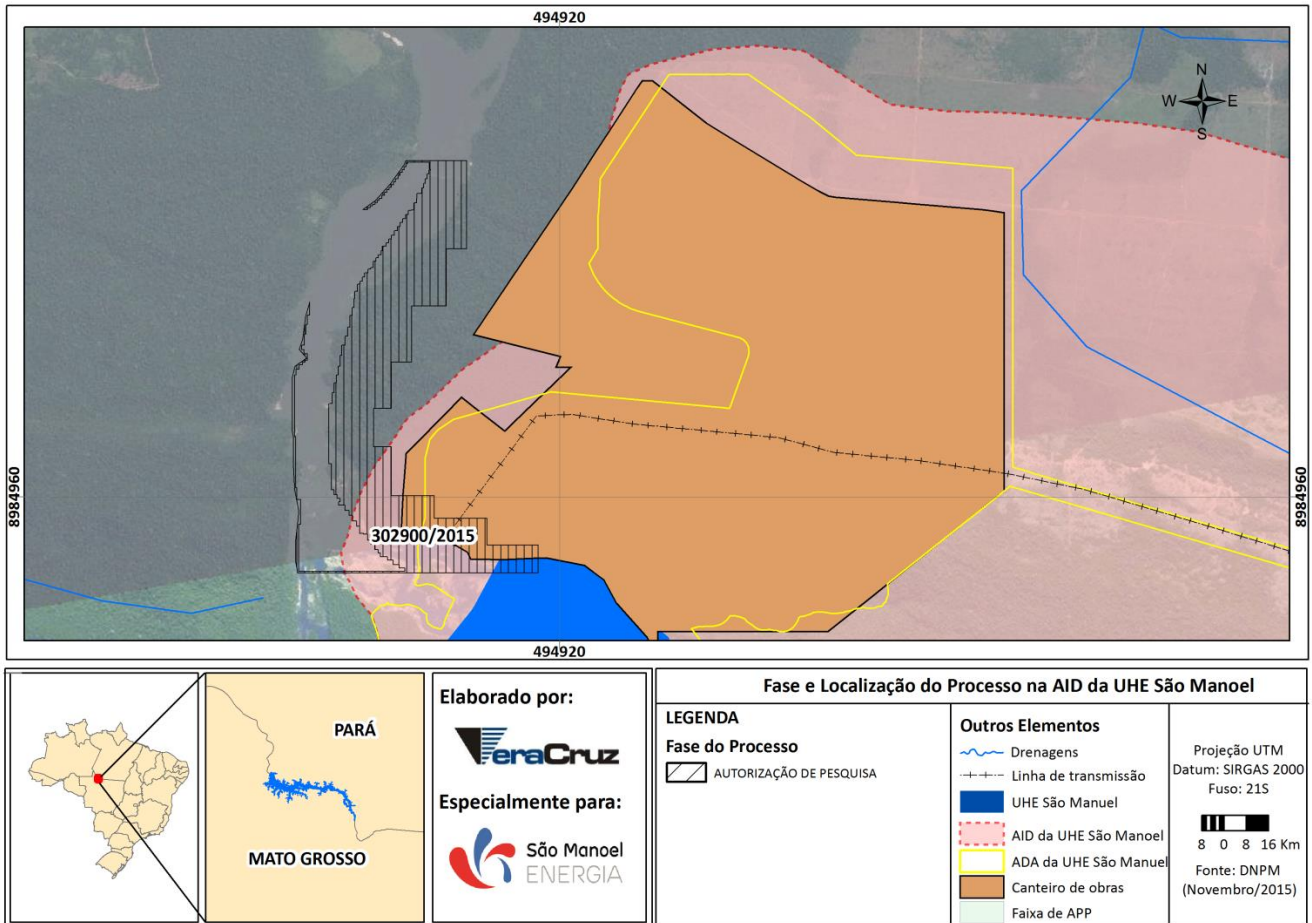
No mês de dezembro de 2015 ocorreram os seguintes eventos em processos minerários contemplados na AID:

- o Modificação da fase do processo 866.886/2007, de Autorização de Pesquisa para Disponibilidade, no dia 02 de dezembro de 2015;
- o Quitação da TAH do processo 866.638/2007, em fase de disponibilidade, no dia 18 de dezembro de 2015;
- o Publicação do alvará de pesquisa por 3 anos do processo 852.518/1996, em fase de Requerimento de Pesquisa, e Renúncia desse mesmo alvará no dia 24 de dezembro de 2015.

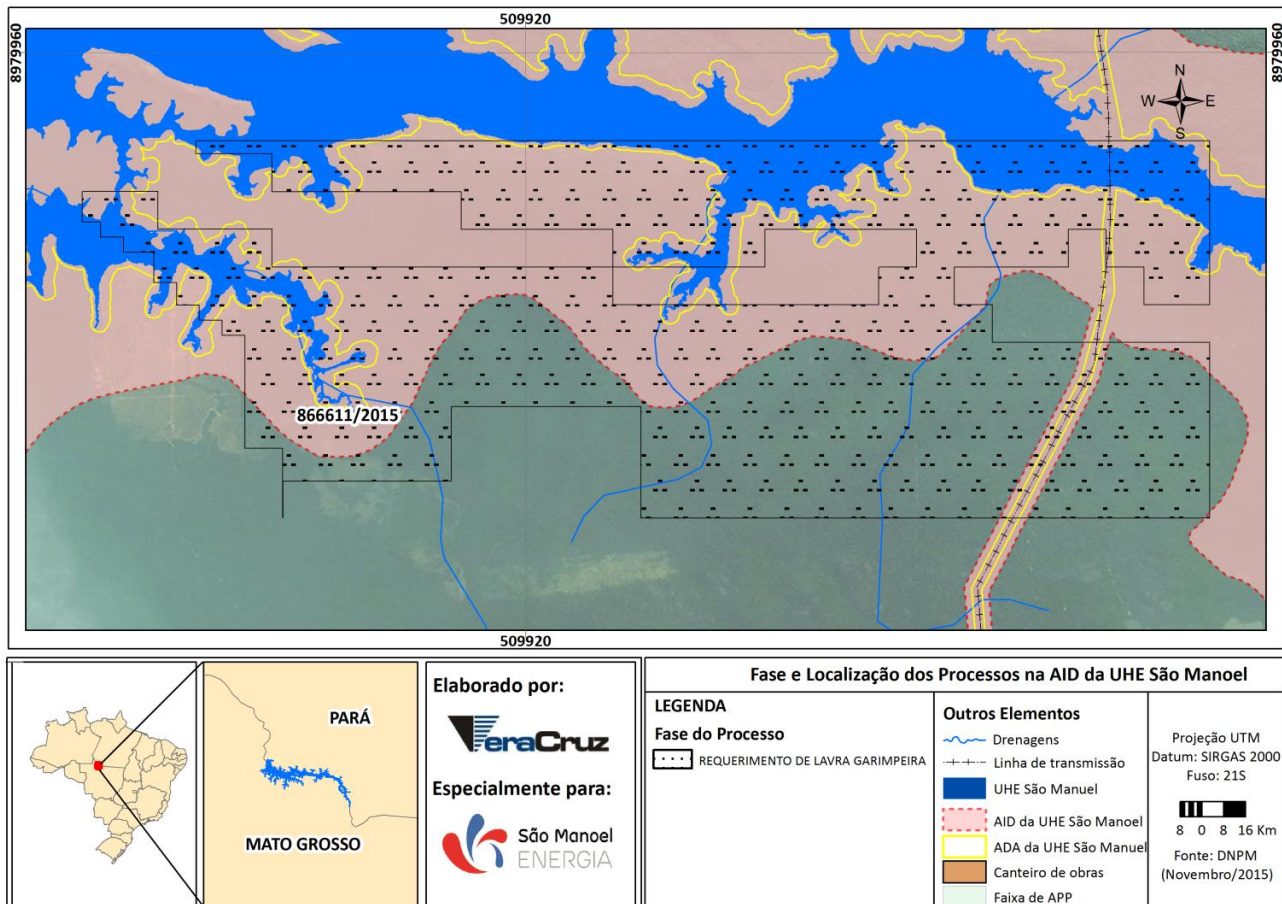
Além dessas modificações, houve a inserção do Processo 866.691/2015, em fase de requerimento de lavra garimpeira na AID (**Figura 4**). O requerimento de lavra garimpeira foi protocolado no dia 08 de dezembro de 2015 e tem como titular a Cooperativa de Pequenos Mineradores de Ouro e Pedras Preciosas de Alta Floresta. Destaca-se que a poligonal desse processo é a mesma do processo 866.157/2007, anteriormente em fase de disponibilidade, que teve publicada área livre em novembro desse mesmo ano.



Figura 4: Localização do processo 866.691/2015 na AID da UHE São Manoel.

- **Janeiro de 2016**

Através da pesquisa no Cadastro Mineiro (DNPM) e Diário Oficial, foram observadas 2 (duas) alterações nos andamentos de 2 (dois) processos existentes na AID da UHE São Manoel no mês de janeiro de 2016:

- Pagamento da TAH do processo 867.404/2010 em 29 de janeiro de 2016;

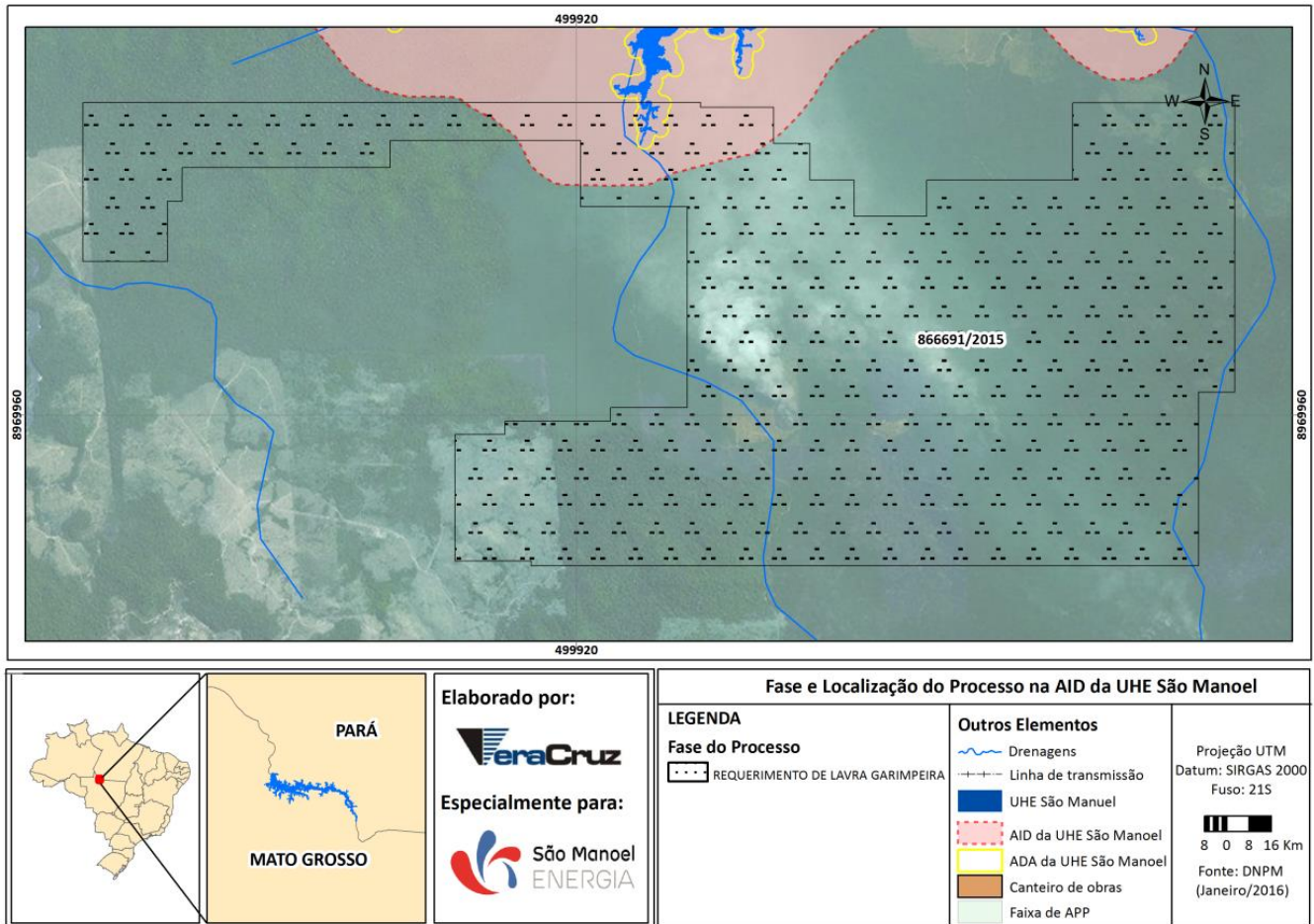
- o Inclusão do processo 866.082/2016, em fase de Requerimento de Lavra Garimpeira, na AID e área de bloqueio da UHE São Manoel (**Figura 5**). O Requerimento de Lavra Garimpeira foi protocolizado no dia 26 de janeiro de 2016 e possui como titular a Cooperativa de Pequenos Mineradores de Ouro e Pedras Preciosas de Alta Floresta.



Figura 5: Localização do processo 866.082/2016, em fase de Requerimento de Lavra Garimpeira.

- o No dia 27 de janeiro houve o arquivamento definitivo dos processos 866.377/2015 e 866.376/2015.

• **Fevereiro de 2016**

No mês de fevereiro, foi observada 1 (uma) alteração no andamento de 1 (um) processo existente na AID da UHE São Manoel:

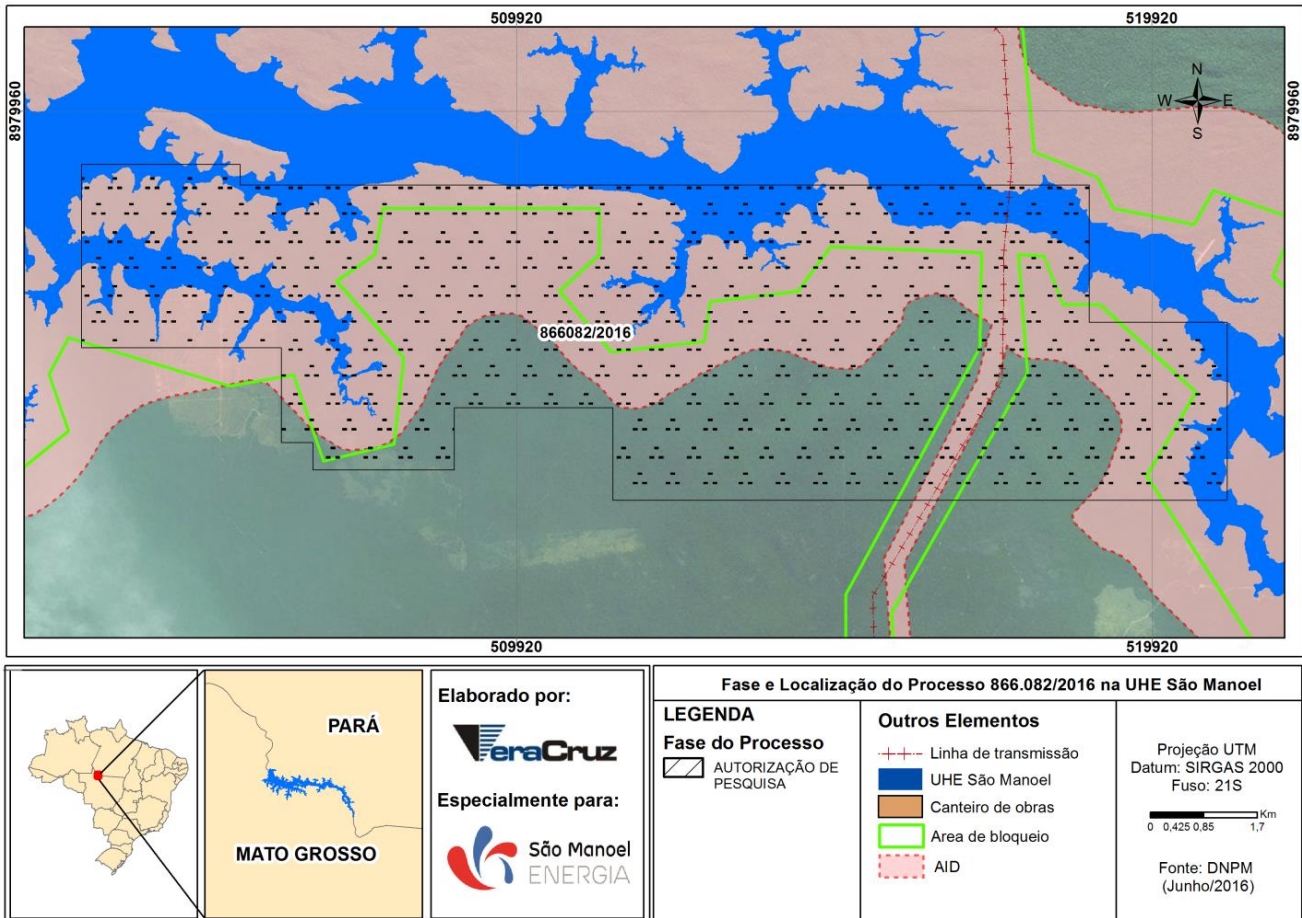
- Retificação de exigência de apresentação do Relatório Anual de Lavra (RAL) do processo 867.475/2010, em fase de Lavra Garimpeira, em 25 de fevereiro de 2016.

- **Março de 2016**

No mês de março foram observadas 3 (três) alterações nos andamentos de 2 (dois) processos existentes na AID da UHE São Manoel:

- Multa relacionada à TAH do processo 852.518/1996, em fase de Autorização de Pesquisa, em 1 de março de 2016. Em 30/03/2016 houve a apresentação de defesa;
- Publicação no DOU sobre a determinação de cumprimento de exigência (prazo 60 dias) do processo 850.985/2010, em 03 de março de 2016.

- **Abril de 2016**

Neste mês ocorreu o bloqueio das áreas de interferência da UHE São Manoel.

Além disso, as alterações em processos verificadas nos levantamentos são:

- Suspensão da análise dos processos 302.900/2015, 867.109/2014, 866.611/2015, 866.693/2013, 866.082/2016, 866.691/2015, 867.087/2014, 866.887/2007, 867.404/2010, 866.950/2009, 867.405/2008 e 867.475/2010 devido ao conflito com o empreendimento hidrelétrico em 05/04/2016;
- Documentações diversas protocolizadas em 13/04/2016 dos seguintes processos: 302.900/2015 (Disponibilidade); 850.135/2011, 850.615/2007, 866.887/2007, 850.614/2007 e 850.808/2009 (Autorização de Pesquisa); 751.625/1996, 850.985/2010, 751.624/1996, 751.621/1996, 850.793/2010, 866.611/2015, 866.082/2016 e 850.114/2014 (Requerimento de Lavra Garimpeira); e 867.475/2010 (Lavra Garimpeira);
- Protocolização de Licença Ambiental e solicitação de renovação da PLG pelo processo 867.475/2010 no dia 14;

- Documentações diversas protocolizadas em 28 ou 29/04/2016 dos seguintes processos: 866.103/2010 (Disponibilidade); 751.625/1996, 850.985/2010, 850.114/2014, 867.109/2014, 866.611/2015, 751.624/1996, 751.621/1996, 850.793/2010 e 866.082/2016 (Requerimento de Lavra Garimpeira); 866.887/2007, 850.135/2011, 850.615/2007, 850.614/2007 e 850.808/2009 (Autorização de Pesquisa); e 867.475/2010 (Lavra Garimpeira);
- Mudança de fase do processo 867.177/2010, anteriormente em fase de Requerimento de Lavra Garimpeira, para Disponibilidade em 26/04/2016.

Destaca-se que 2 (dois) processos anteriormente em fase de Disponibilidade não estão mais ativos perante o DNPM: 866.638/2007 e 866.103/2010.

- **Maio de 2016**

No mês de maio, foram observadas alterações no andamento dos seguintes processos minerários:

- Documentações diversas protocolizadas em 05/05/2016, referentes aos processos: 866.886/2007 (Disponibilidade) e 866.887/2007 (Autorização de Pesquisa);
- Documentações diversas protocolizadas em 25/05/2016 referentes aos processos: 850.648/2006 (Disponibilidade); 850.816/2010 (Requerimento de Pesquisa) e 852.518/1996 (Autorização de Pesquisa);

O processo 866.886/2007 (Disponibilidade) encontra-se inativo no sistema DNPM.

- **Junho de 2016**

No mês de junho, foram observadas 02 (duas) alterações nos andamentos de 02 (dois) processos:

- Protocolização de documentação diversa do processo 867.475/2010 (Lavra Garimpeira) em 08/06/2016;

*UHE São Manoel no rio Teles Pires
Programa de Acompanhamento das Atividades Minerárias*

- Aplicação de multa referente a TAH do processo 852.518/1996 (Autorização de Pesquisa).