



SISTEMA DE GESTAO INTEGRADO

Código: FR-SGI-SQ-001

Data: 16/03/2015

Assunto:

RELATÓRIO DE ATIVIDADES - SAÚDE OCUPACIONAL

Revisão: 2

Folha: 1/1

Documento de Referência: Treinamento da equipe de saúde/ascensão e descensão

Projeto de Referência:

Nº do Relatório: RE-SAMA-SSO-SO-0001-0010

Rev. 0

Data: 30/10/2015

Obra:

USINA HIDRELÉTRICA SÃO MANOEL

Cliente:

EESM - EMPRESA DE ENERGIA SÃO MANOEL S.A.

RELATÓRIO FOTOGRAFICO

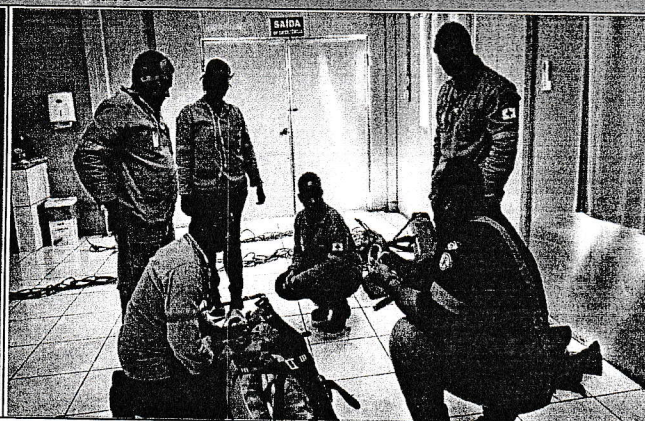
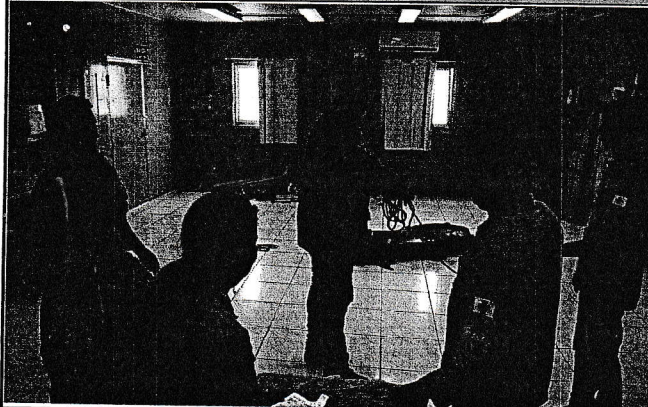

Preparação dos equipamentos para manobras de ascensão e descensão



Manobra de ascensão e Remoção da vítima



Reciclagem de conhecimentos da equipe

EMITENTE

VERIFICADOR

APROVADOR

Luciane Ap. da Louçã
COREN: 312077

Dr. Helton França Barros
CRM: 17943

Dr. Rogério Barcelos
CRM 22007

Data: 30/10/2015

Data: 31/10/15

Data: 31/10/15



SISTEMA DE GESTÃO INTEGRADO

Código:
FR-SGI-SQ-001

Data:
16/03/2015

Assunto:
RELATÓRIO DE ATIVIDADES - SAÚDE OCUPACIONAL

Revisão:
2

Folha:
1/1

Documento de Referência: Treinamento da equipe de saúde/ascensão e descensão

Projeto de Referência:

Nº do Relatório:
RE-SAMA-SSO-SO-0001-0010

Rev. 0
Data:
30/10/2015

Obra:
USINA HIDRELÉTRICA SÃO MANOEL

Cliente:
EESM - EMPRESA DE ENERGIA SÃO MANOEL S.A.

RELATÓRIO FOTOGRÁFICO

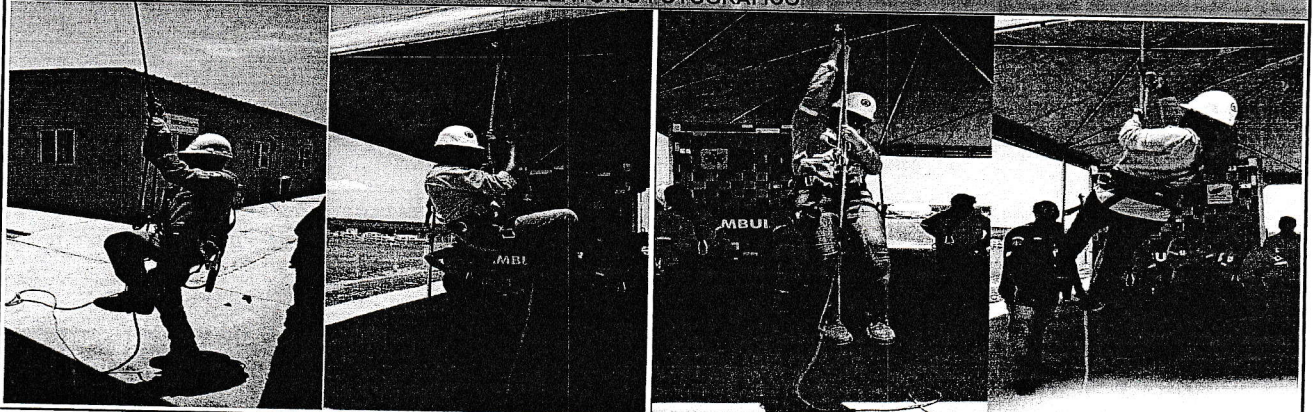

Treinamento da equipe de saúde /manobras de ascensão e descensão

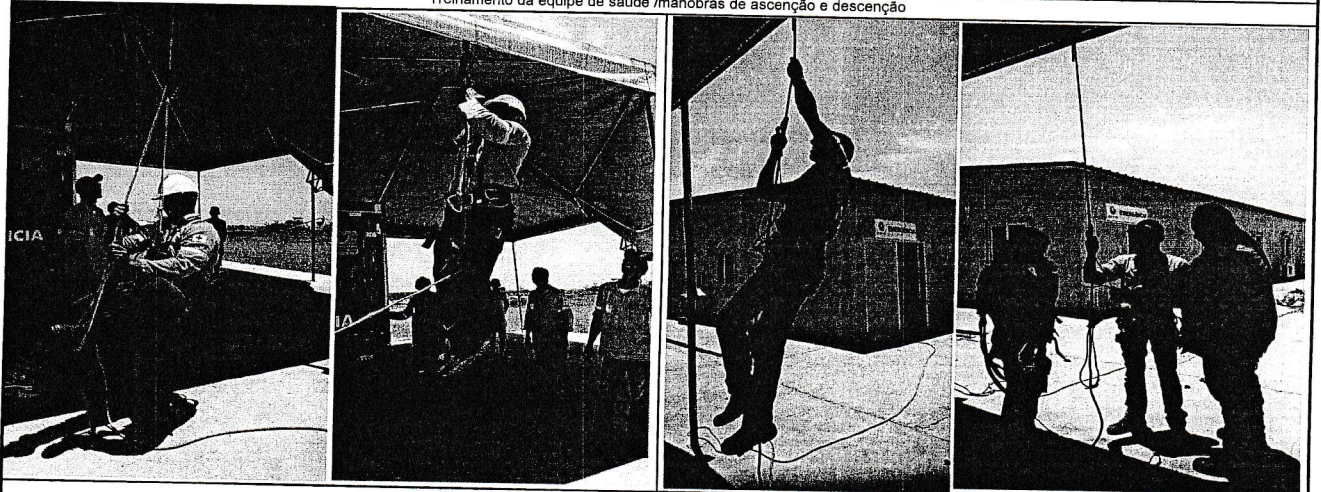

Manobra de ascensão e Remoção da vítima

Reciclagem de conhecimentos da equipe

EMITENTE

VERIFICADOR

APROVADOR

Luciana Ap da Conceição
CORREN: 312077

Dr. Wilson França Barros
CRM 571943

Dr. Rogério Barcelos
CRM 22007

Data: 30/10/2015

Data: 31/10/2015

Data: 31/10/15



SISTEMA DE GESTAO INTEGRADO

Código: FR-SGI-SQ-001
Data: 16/03/2015

Assunto:

RELATÓRIO DE ATIVIDADES - SAÚDE OCUPACIONAL

Revisão: 2
Folha: 1/1

Documento de Referência: Treinamento da equipe de saúde/ascensão e descensão

Projeto de Referência:

Nº do Relatório: RE-SAMA-SSO-SO-0001-0010
Rev. 0
Data: 30/10/2015

Obra: USINA HIDRELÉTRICA SÃO MANOEL

Cliente: EESM - EMPRESA DE ENERGIA SÃO MANOEL S.A.

RELATÓRIO FOTOGRÁFICO

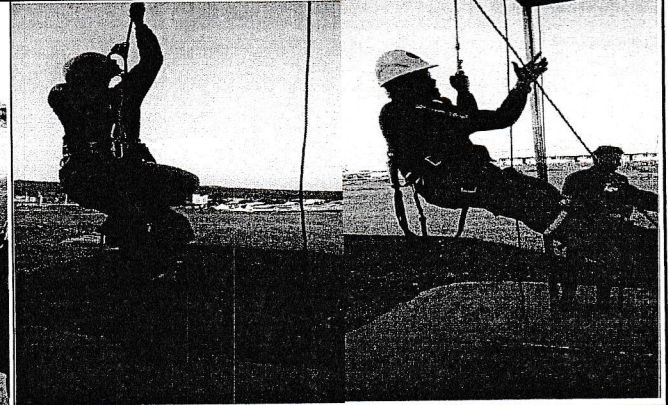

Treinamento da equipe de saúde /mabras de ascensão e descensão

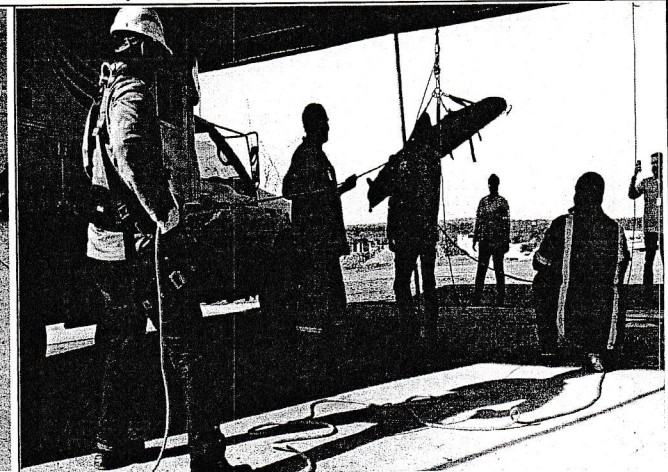
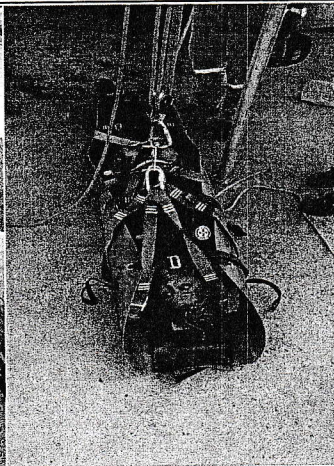

Preparação para a manobra de ascensão e Remoção da vítima

Reciclagem de conhecimentos da equipe

| EMITENTE | VERIFICADOR | APROVADOR |
|-----------------------------------------------------------|--------------------------------------------------------------------------------------------------------|--------------------------------------------------|
| <p><i>Luciana Ap. da Conceição</i> CORSEN: 312077</p> | <p><i>Erika L P B Silveira</i> Saúde Ocupacional Consórcio Constran-UTC UHE São Manoel</p> | <p><i>Dr. Rogério Barcelos</i> CRM 22007</p> |
| <p>Data: 30/10/2015</p> | <p>Data: 30/10/2015</p> | <p>Data: 30/10/15</p> |

REGISTRO DE TREINAMENTO

FR-SGI-SG-029

DATA: 30/10/15

FLS: 1/1 REV. 1

CONTRATO: UHE São Manoel

CLIENTE:

LOCAL: INTERNO

DATA DA AVALIAÇÃO

OBRA: Consórcio Constran-UTC UHE São Manoel

DA EFICÁCIA:

CURSO: TÉCNICAS DE ASSENTAMENTO E DESCEMENTO/NOB, ANHARRAÇÕES E ANCORAGENS

DOCUMENTO DE REFERÊNCIA

| NÚMERO | REV. | DESCRIÇÃO |
|--------|------|-----------|
| | | |
| | | |
| | | |
| | | |
| | | |

HORÁRIO:

INÍCIO: 10:00

TÉRMINO: 12:30

RUBRICA RESP. AVALIAÇÃO DA EFICÁCIA

LISTA DE PRESENÇA

| Nº | MATR. | PARTICIPANTE | FUNÇÃO | RUBRICA | Eficaz | Ineficaz | Visto |
|----|--------|----------------------------------|--------------------|--------------|--------------------------|--------------------------|-------|
| 1 | 176009 | Isabel Medeiros do Silva | mt. km h | [assinatura] | <input type="checkbox"/> | <input type="checkbox"/> | Visto |
| 8 | 178547 | Glaciane Aparecida Brito Martins | Emp. Trabalho | [assinatura] | <input type="checkbox"/> | <input type="checkbox"/> | Visto |
| 9 | 179403 | Luciane Aparecida da Louzeira | Téc. Emp. Trabalho | [assinatura] | <input type="checkbox"/> | <input type="checkbox"/> | Visto |
| 10 | 178617 | Roberto Barcelos | medico | [assinatura] | <input type="checkbox"/> | <input type="checkbox"/> | Visto |
| 11 | 179565 | Merton F BARROS | MEDICO | [assinatura] | <input type="checkbox"/> | <input type="checkbox"/> | Visto |
| 12 | 176579 | José Aparecido Rodrigues | Téc. Emp. Trabalho | [assinatura] | <input type="checkbox"/> | <input type="checkbox"/> | Visto |
| 13 | 177436 | Adriano Soares da Costa | Téc. Emp. Trabalho | [assinatura] | <input type="checkbox"/> | <input type="checkbox"/> | Visto |
| 14 | 178061 | Carla Regina Sereyanni da Silva | Coordenadora | [assinatura] | <input type="checkbox"/> | <input type="checkbox"/> | Visto |
| 15 | 179699 | Fagner Lima Zale | T. Emprego | [assinatura] | <input type="checkbox"/> | <input type="checkbox"/> | Visto |
| 16 | 177623 | Fabio Renato de Lima | Téc. Emp. Trabalho | [assinatura] | <input type="checkbox"/> | <input type="checkbox"/> | Visto |
| 17 | 176308 | Nelson Roberto da S. Primo | T. Emp. Trabalho | [assinatura] | <input type="checkbox"/> | <input type="checkbox"/> | Visto |
| 18 | 176824 | Isabela de Sousa Silva | Téc. Trabalho | [assinatura] | <input type="checkbox"/> | <input type="checkbox"/> | Visto |
| 19 | | | | | <input type="checkbox"/> | <input type="checkbox"/> | Visto |
| 20 | | | | | <input type="checkbox"/> | <input type="checkbox"/> | Visto |
| 21 | | | | | <input type="checkbox"/> | <input type="checkbox"/> | Visto |
| 22 | | | | | <input type="checkbox"/> | <input type="checkbox"/> | Visto |
| 23 | | | | | <input type="checkbox"/> | <input type="checkbox"/> | Visto |
| 24 | | | | | <input type="checkbox"/> | <input type="checkbox"/> | Visto |
| 25 | | | | | <input type="checkbox"/> | <input type="checkbox"/> | Visto |
| 26 | | | | | <input type="checkbox"/> | <input type="checkbox"/> | Visto |
| 27 | | | | | <input type="checkbox"/> | <input type="checkbox"/> | Visto |
| 28 | | | | | <input type="checkbox"/> | <input type="checkbox"/> | Visto |
| 29 | | | | | <input type="checkbox"/> | <input type="checkbox"/> | Visto |
| 30 | | | | | <input type="checkbox"/> | <input type="checkbox"/> | Visto |

HH. TREINAM.:

RECURSOS UTILIZADOS:

INSTRUTOR:

ASSINATURA:

[Assinatura manuscrita]

SETOR DE TREINAMENTO:

NOME/FUNÇÃO.:

ANDRÉ ALVES COSTA - TÉCNICO EMP. TRABALHO
541223 - MT