

## Relatório Fotográfico

Data:21/08/2015

Assunto: Instalação da passagem aérea de fauna

Local: Acesso definitivo interno canteiro de obras, sentido Plant vs britadores.

Anexo: Mapa de localização pg:04.



**Figura 01:** Identificação dos pontos para amarração da passarela nas arbóreas



**Figura 02:** Vista geral da árvore escolhida para fixação da passagem.



**Figura 03:** Escalador da Biocev, iniciando a subida para realizar a manobra de instalação.



**Figura 04:** Integrantes da Biocev, realizando os últimos ajustes da passagem, antes da instalação aérea.



21/08/2015 09:56:17

**Figura 05:** Passagem aérea já em fase de fixação aos pontos aéreos.



21/08/2015 09:53:55

**Figura 06:** Detalhe na rigidez e fixação.



15/09/2015 09:43

**Figura 07:** Vista geral idem a figura 05.



15/09/2015 10:04

**Figura 08:** Vista de deslocamento da passagem já fixada, contemplando 54m de comprimento, ligando as duas extremidades do acesso interno.



**Figura 09:** Vista ampla do acesso, sendo contemplado pela as placas de identificação e sinalização, e seta superior ao fundo mostrando a passagem já fixada.



**Figura 10:** Detalhe na placa informativa, contendo as seguintes orientações: **Atenção trecho com passagem de fauna aérea / Cuidado com os animais Silvestres.**

## Anexo I

### Mapa de localização

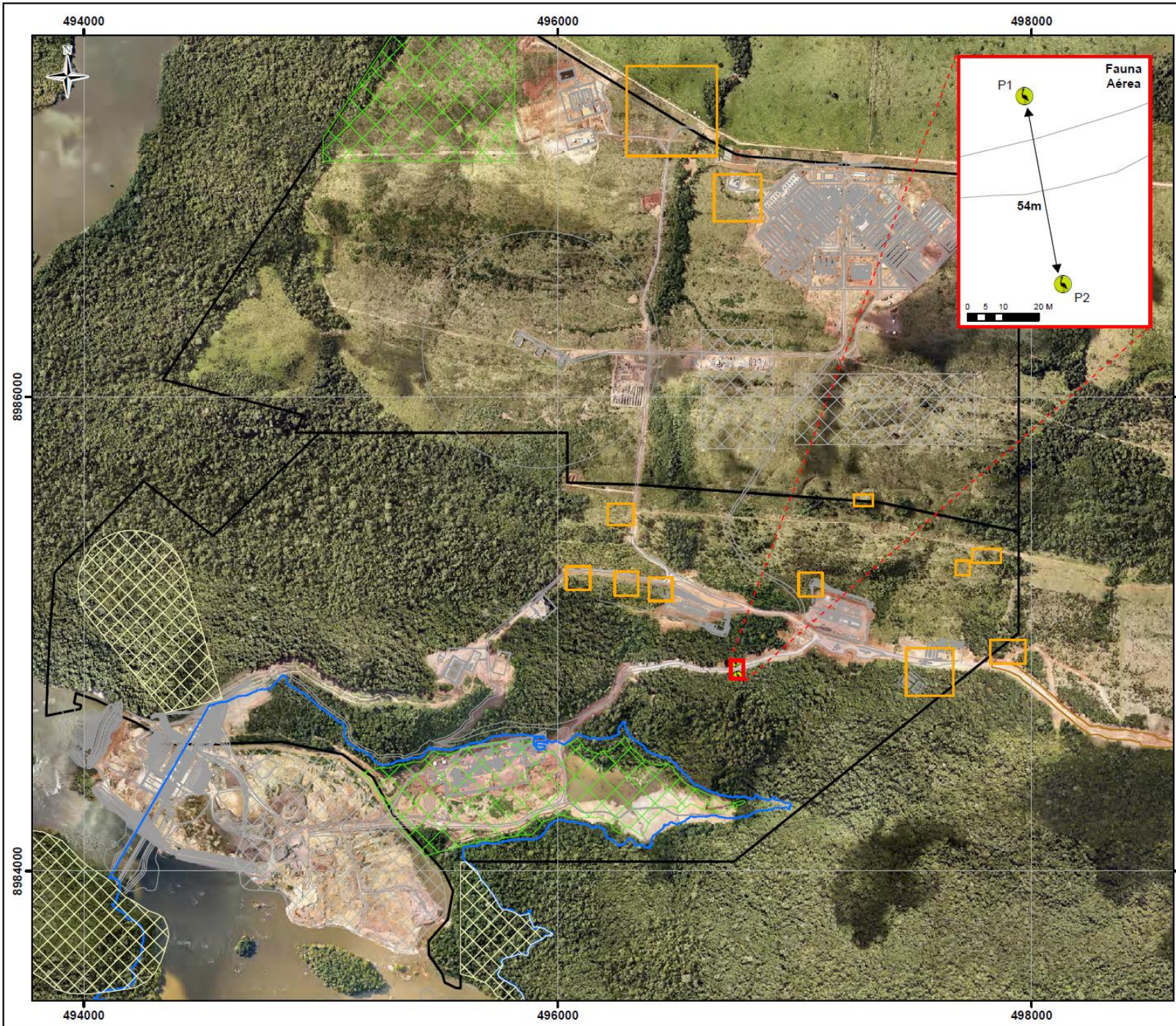

**Legenda**

-  Passagem da Fauna Aérea
-  Instalações
-  Sítios Arqueológicos
-  Área de pedreiras
-  Área de Bota-fora
-  Área de empréstimo
-  Reservatório
-  Acesso A
-  Canteiro de Obras

Coordenadas - SIRGAS 2000			
Ponto	Tipo	X	Y
P1	Fauna Aérea	496.749	8.984.878
P2	Fauna Aérea	496.760	8.984.825



Informações cartográficas

0 125 250 500 M

Escala 1:15.000

Projeção Universal Transversa de Mercator

Fuso: 21S

Sistema geodésico: SIRGAS 2000

Fonte dos dados

- Malha digital BC250 (IBGE, 2013);
- Levantamento Topográfico (LEME, 2015);
- Pontos GPS (MA-EESM, 2015).



Título

**Passagem da Fauna Aérea e Terrestre**

Empreendimento

**UHE São Manoel**

Projeto

Data: Setembro/2015

Mapa I

Elaboração: Meio Ambiente