

ANEXO II. Localização em detalhe dos Processos Existentes na AID

Visto por:		Elaborado por:			Rev.: 001 17/08/2015
Thiago Millani Coordenador	Juhei Muramoto Gestor	Carolina de A. Pinto Geóloga	Tatiana Pilachevsky Geógrafa		

Fase de Disponibilidade

Visto por:		Elaborado por:			Rev.: 001 17/08/2015
Thiago Millani Coordenador	Juhei Muramoto Gestor	Carolina de A. Pinto Geóloga	Tatiana Pilachevsky Geógrafa		

PROCESSO 850.648/2006
Fase: Disponibilidade

Substância: Ouro

Titular: Nilo Francisco Weber

Autorização de Pesquisa: 09/05/2007 a 09/05/2010

Guia de utilização: Não possui

Suspensão de Análise por Conflito Energético: Não consta

Área total: 9990,73 ha

Área na AID: 2,92 ha

Área na APP: 0

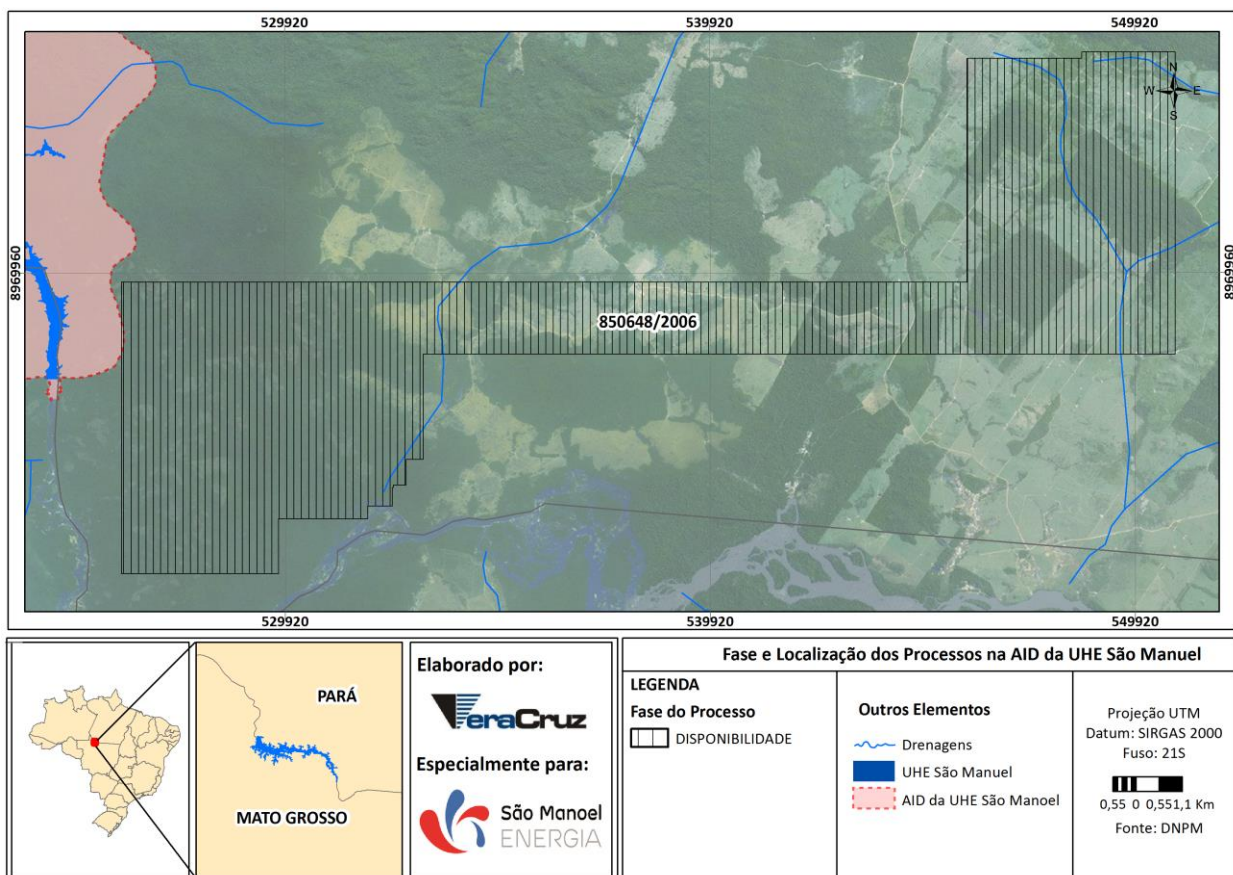
Área no reservatório: 0

Observações:

- O Processo 850.648/2006 não será considerado na análise, visto que a área apresenta-se em disponibilidade e não se encontra na área de bloqueio.

Visto por:	Elaborado por:			
Thiago Millani Coordenador	Juhei Muramoto Gestor	Carolina de A. Pinto Geóloga	Tatiana Pilachevsky Geógrafa	 Rev.: 001 17/08/2015

PROCESSO 866.103/2010
Fase: Disponibilidade

Substância: Ouro

Titular: Cooperativa de Pequenos Mineradores de Ouro e Pedras Preciosas de Alta Floresta

Autorização de Pesquisa: não possui

Guia de utilização: não possui

Suspensão de Análise por Conflito Energético: não consta

Área total: 92,15 ha

Área na AID: 92,15 ha

Área na APP: 0

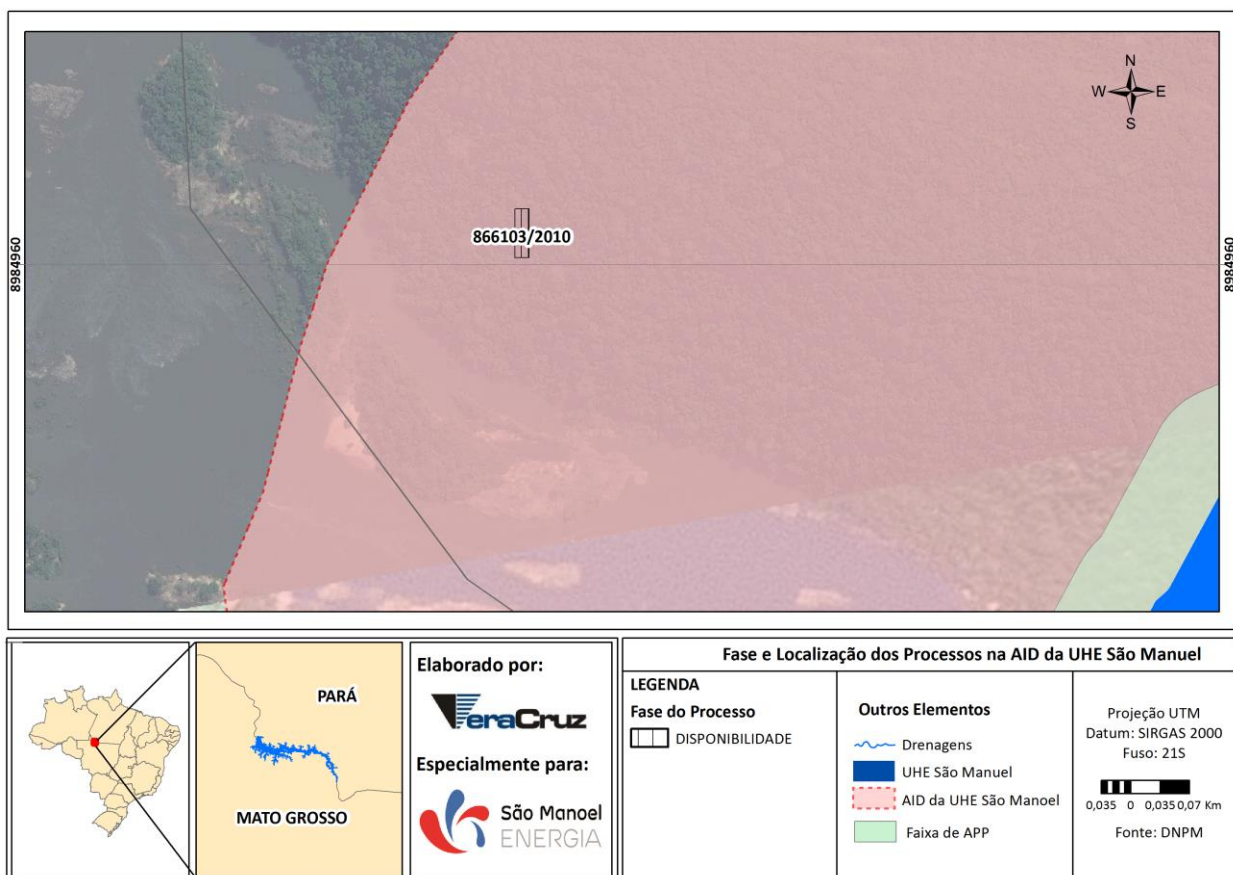
Área no reservatório: 0

Observações:

1. A poligonal do processo corresponde a uma área livre, portanto não será considerada na análise do empreendedor.

Visto por: Thiago Millani Coordenador	Juhei Muramoto Gestor	Elaborado por: Carolina de A. Pinto Geóloga	Tatiana Pilachevsky Geógrafa		Rev.: 001 17/08/2015
--	--------------------------	--	---------------------------------	---	-------------------------

Fase de Requerimento de Pesquisa

Visto por:		Elaborado por:			
Thiago Millani Coordenador	Juhei Muramoto Gestor	Carolina de A. Pinto Geóloga	Tatiana Pilachevsky Geógrafa		Rev.: 001 17/08/2015

PROCESSO 850.816/2010
Fase: Requerimento de Pesquisa

Substância: Ouro

Titular: Electrum Capital Pesquisa de Recursos Minerais Ltda.

Autorização de Pesquisa: Não possui

Guia de utilização: Não possui

Suspensão de Análise por Conflito Energético: Não consta

Área total: 9999,34 ha

Área na AID: 3,19 ha

Área na APP: 0

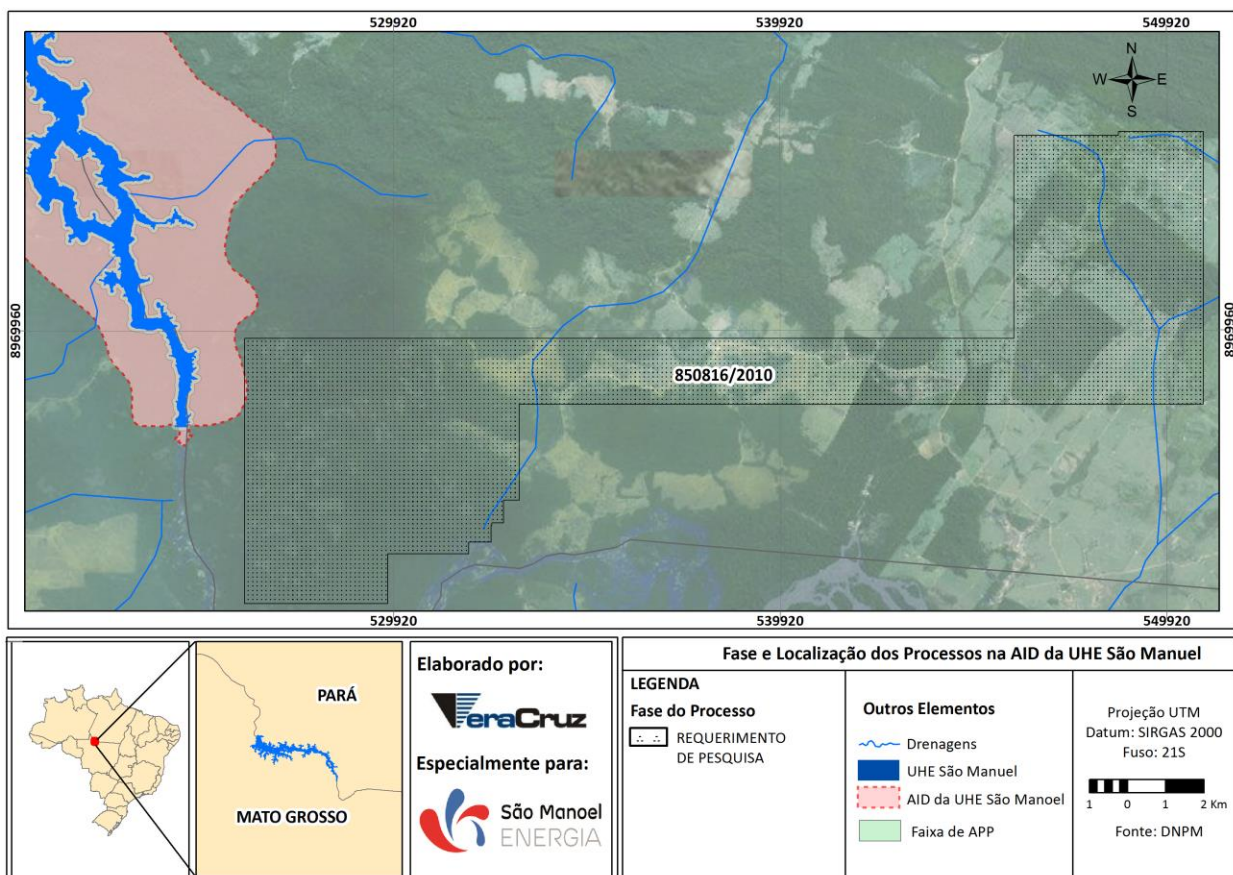
Área no reservatório: 0

Observações:

1. Mesma poligonal do processo 850.648/2006 (teve fase de Autorização de Pesquisa);
2. O processo não é passível de análise para medidas compensatórias, pois não possui interferência na área de bloqueio.

<p>Visto por:</p> <p>Thiago Millani Coordenador</p>	<p>Juhei Muramoto Gestor</p>	<p>Elaborado por:</p> <p>Carolina de A. Pinto Geóloga</p>	<p>Tatiana Pilachevsky Geógrafa</p>		<p>Rev.: 001 17/08/2015</p>
---	----------------------------------	---	---	---	---------------------------------

PROCESSO 852.518/1996
Fase: Requerimento de Pesquisa

Substância: Ouro

Titular: Mineração Silvana Industria e Comercio Ltda

Autorização de Pesquisa: não possui

Guia de utilização: não possui

Suspensão de Análise por Conflito Energético: não consta

Área Total: 10000,00 ha

Área na AID: 124,245 ha

Área na APP: 0

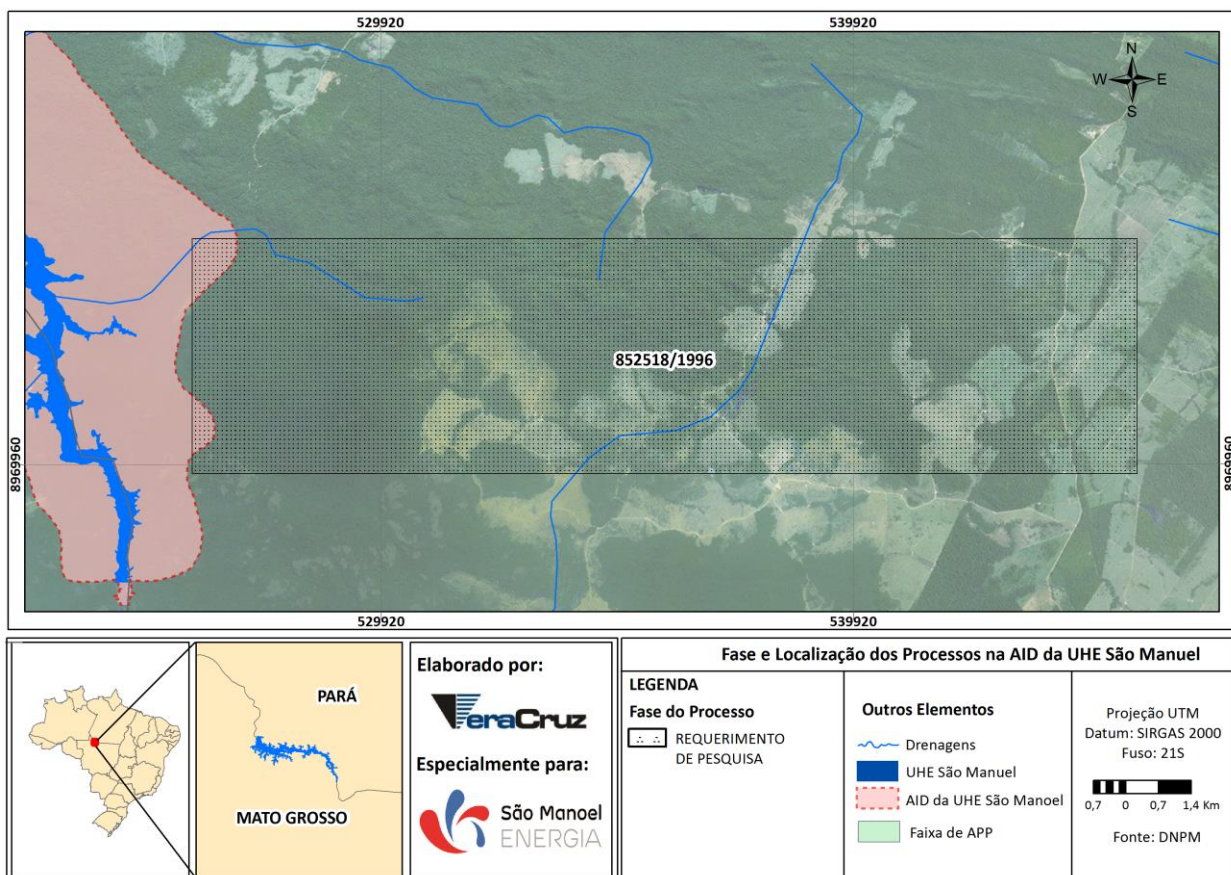
Área no reservatório: 0

Observações:

1. Indeferimento do processo no dia 20/12/2011;
2. O processo não é passível de análise para medidas compensatórias, pois não possui interferência na área de bloqueio.

<p>Visto por:</p> <p>Thiago Millani Coordenador</p>	<p>Juhei Muramoto Gestor</p>	<p>Elaborado por:</p> <p>Carolina de A. Pinto Geóloga</p>	<p>Tatiana Pilachevsky Geógrafa</p>		<p>Rev.: 001 17/08/2015</p>
---	----------------------------------	---	---	---	---------------------------------

Fase de Requerimento de Lavra Garimpeira

Visto por:		Elaborado por:			Rev.: 001 17/08/2015
Thiago Millani Coordenador	Juhei Muramoto Gestor	Carolina de A. Pinto Geóloga	Tatiana Pilachevsky Geógrafa		

PROCESSO 751.625/1996
Fase: Requerimento de Lavra Garimpeira

Substância: Ouro

Titular: Herminio Alves dos Santos

Autorização de Pesquisa: não possui

Guia de utilização: não consta

Suspensão de Análise por Conflito Energético: não consta









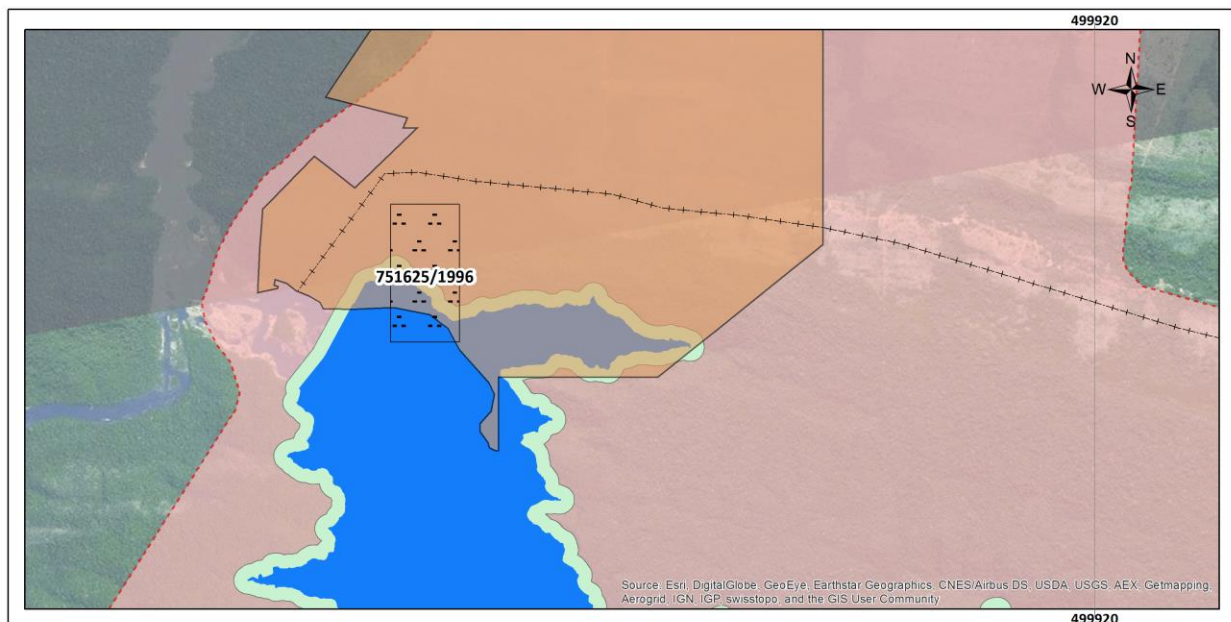

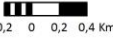

Área total: 50,00 ha

Área na AID: 49,96 ha

Área na APP: 6,83 ha

Área no reservatório: 16,55 ha

Área no canteiro de obras: 41,30 ha



		Elaborado por:  Especialmente para: 	Fase e Localização dos Processos na AID da UHE São Manoel		Projeção UTM Datum: SIRGAS 2000 Fuso: 21S  0,2 0 0,2 0,4 Km Fonte: DNPM
			LEGENDA Fase do Processo  REQUERIMENTO DE LAVRA GARIMPEIRA	Outros Elementos  Drenagens  Linha de transmissão  UHE São Manoel  AID da UHE São Manoel  Faixa de APP  Canteiro de obras	

Observações:

1. Requerimento de Lavra Garimpeira protocolizado no dia 09/10/1996;
2. O processo não teve nenhuma evolução desde que foi protocolizado;

Visto por:	Elaborado por:				
Thiago Millani Coordenador	Juhei Muramoto Gestor	Carolina de A. Pinto Geóloga	Tatiana Pilachevsky Geógrafa		Rev.: 001 17/08/2015

3. Empreendedor aguarda publicação do bloqueio da área de interferência protocolado no DNPM em 13/03/2014.

Visto por:		Elaborado por:			Rev.: 001 17/08/2015
Thiago Millani Coordenador	Juhei Muramoto Gestor	Carolina de A. Pinto Geóloga	Tatiana Pilachevsky Geógrafa		

PROCESSO 850.985/2010
Fase: Requerimento de Lavra Garimpeira

Substância: Ouro

Titular: Cooperativa dos Garimpeiros da Amazônia

Autorização de Pesquisa: não possui

Guia de utilização: não consta

Suspensão de Análise por Conflito Energético: não consta

Área total: 282,89 ha

Área na AID: 7,00 ha

Área na APP: 0

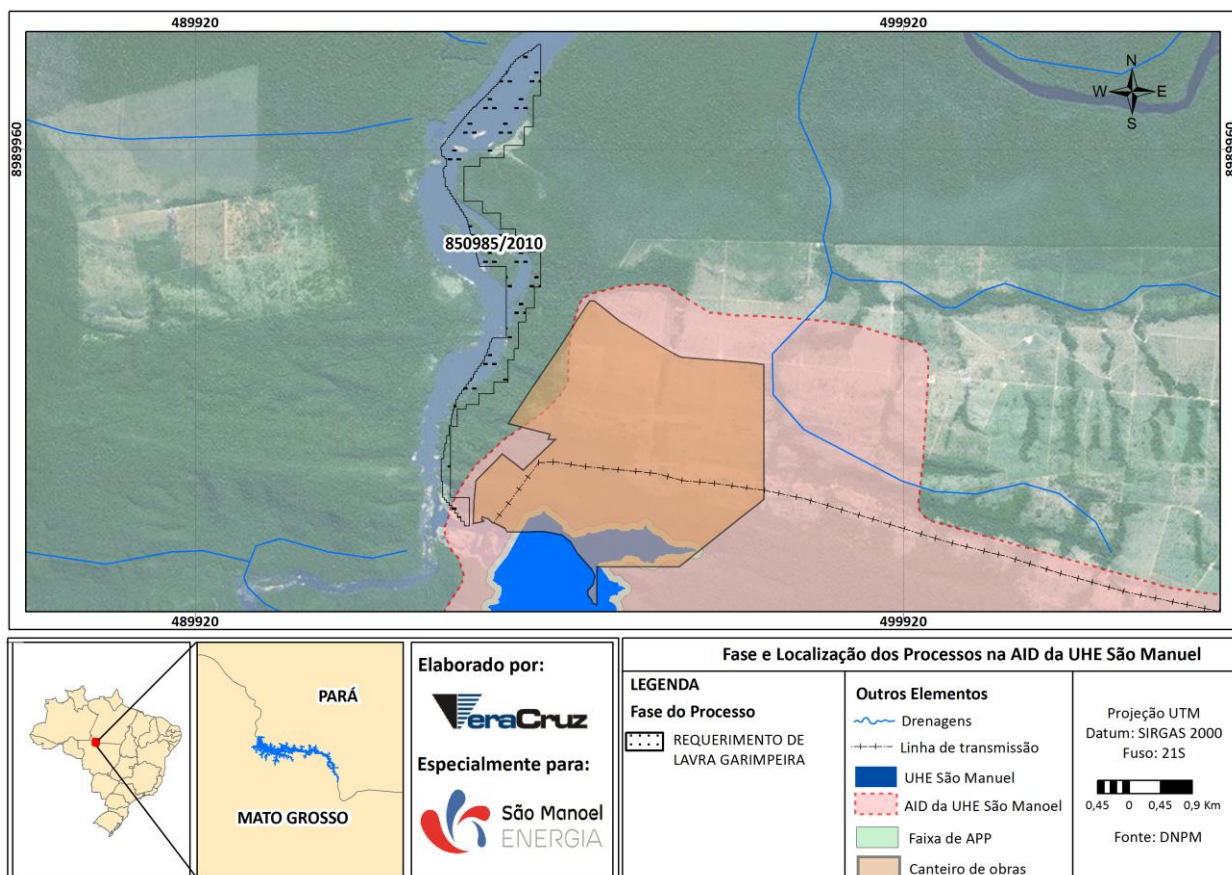
Área no reservatório: 0

Observações:

1. Requerimento de Lavra Garimpeira protocolizado no dia 22/12/2010;
2. O processo não é passível de análise para medidas compensatórias, pois não possui interferência na área de bloqueio.

<p>Visto por:</p> <p>Thiago Millani Coordenador</p>	<p>Juhei Muramoto Gestor</p>	<p>Elaborado por:</p> <p>Carolina de A. Pinto Geóloga</p>	<p>Tatiana Pilachevsky Geógrafa</p>		<p>Rev.: 001 17/08/2015</p>
---	----------------------------------	---	---	---	---------------------------------

PROCESSO 751.624/1996
Fase: Requerimento de Lavra Garimpeira

Substância: Ouro

Titular: Herminio Alves dos Santos

Autorização de Pesquisa: não possui

Guia de utilização: não possui

Suspensão de Análise por Conflito Energético: não consta

Área total: 50,00 ha

Área na AID: 1,79 ha

Área na APP: 0

Área no reservatório: 0

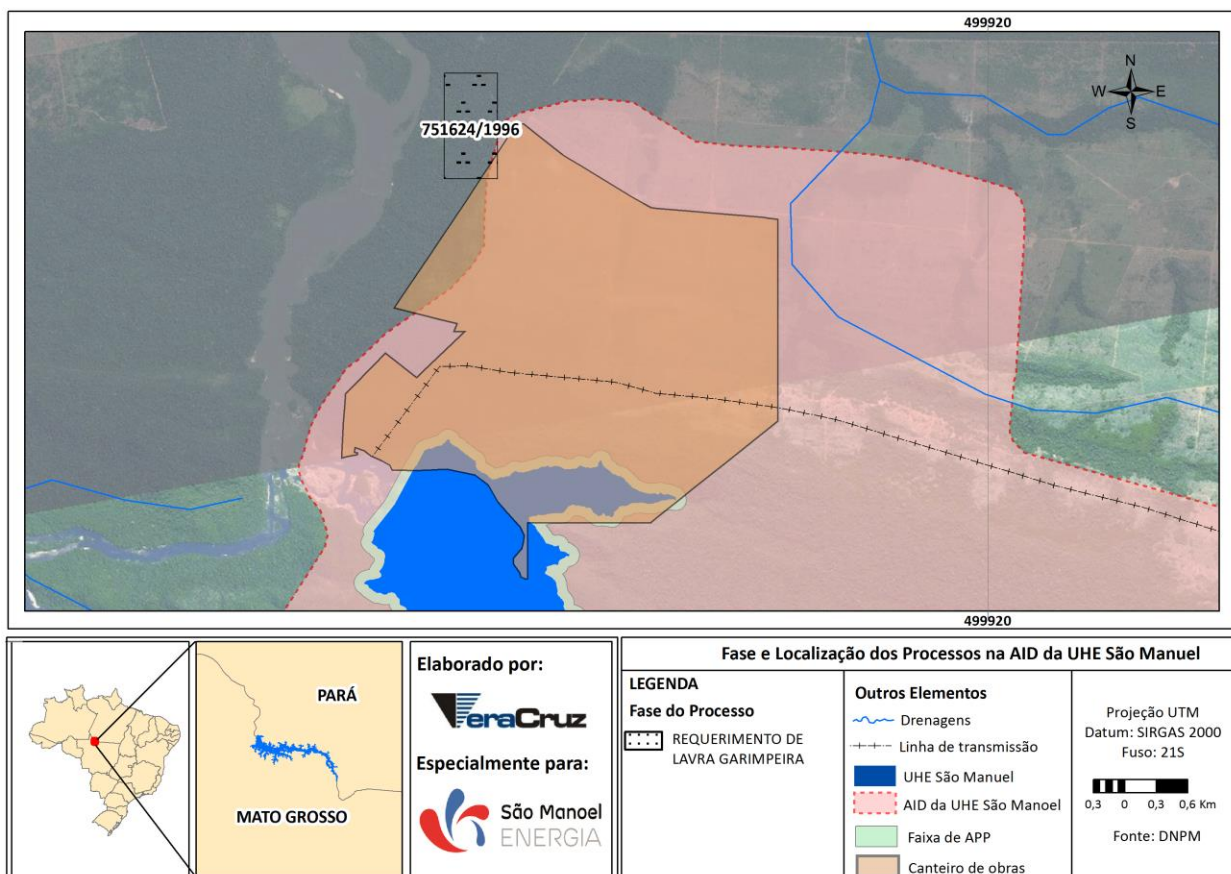
Área no canteiro de obras: 1,96 ha

Observações:

1. Requerimento de Lavra Garimpeira protocolizado no dia 09/10/1996;
2. O processo não teve nenhuma evolução desde que foi protocolizado;

Visto por: Thiago Millani Coordenador	Juhei Muramoto Gestor	Elaborado por: Carolina de A. Pinto Geóloga	Tatiana Pilachevsky Geógrafa		Rev.: 001 17/08/2015
---	--------------------------	---	---------------------------------	---	-------------------------

3. O processo não é passível de análise para medidas compensatórias, pois não possui interferência na área de bloqueio.

Visto por:		Elaborado por:			Rev.: 001 17/08/2015
Thiago Millani Coordenador	Juhei Muramoto Gestor	Carolina de A. Pinto Geóloga	Tatiana Pilachevsky Geógrafa		

PROCESSO 751.621/1996
Fase: Requerimento de Lavra Garimpeira

Titular: Herminio Alves dos Santos

Substância: Ouro

Autorização de Pesquisa: não possui

Guia de utilização: não possui

Suspensão de Análise Conflito por Energético: não consta

Área total: 50,00 ha

Área na AID: 16,426 ha

Área na APP: 0

Área no reservatório: 0

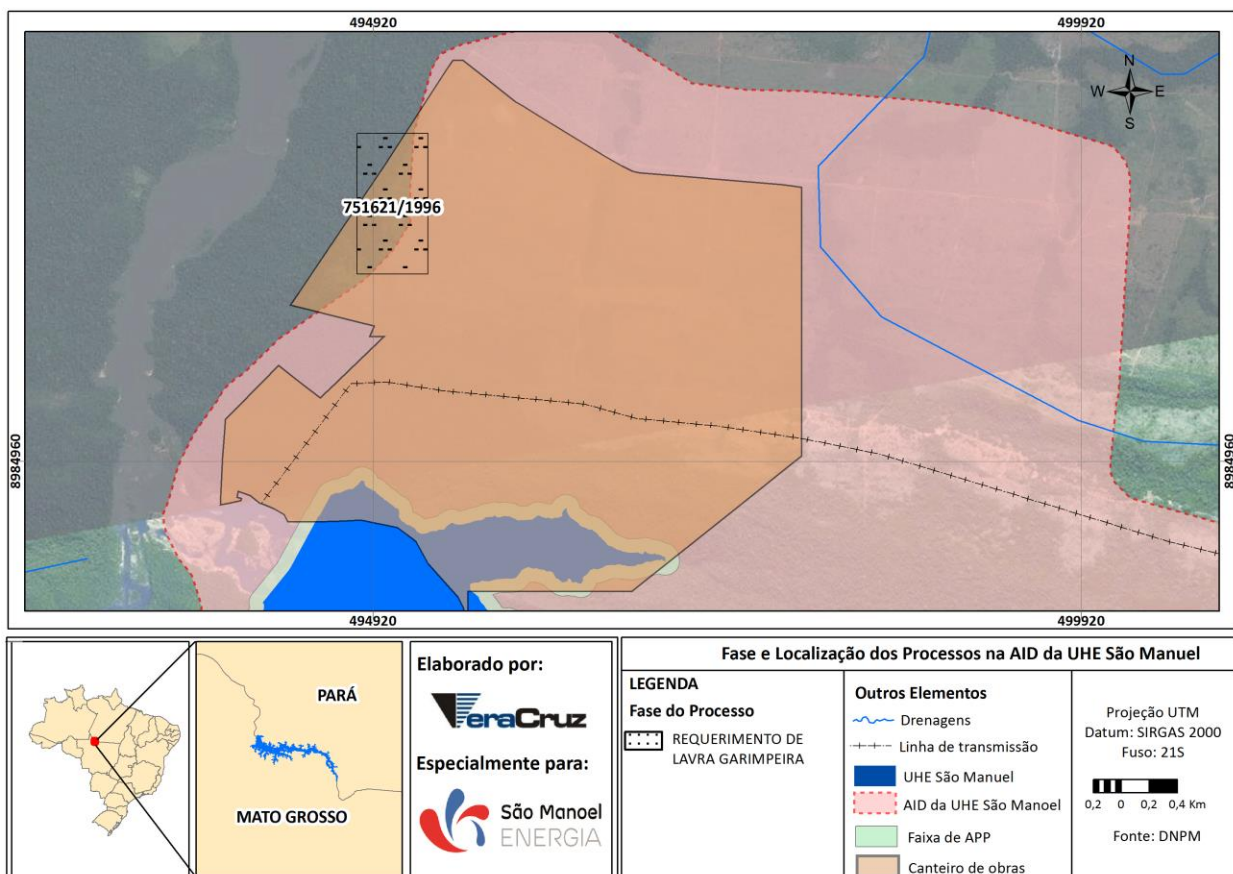
Área no canteiro de obras: 41,08 ha

Observações:

1. Requerimento de Lavra Garimpeira protocolizado no dia 09/10/1996;
2. O processo não teve nenhuma evolução desde que foi protocolizado;

Visto por: Thiago Millani Coordenador	Juhei Muramoto Gestor	Elaborado por: Carolina de A. Pinto Geóloga	Tatiana Pilachevsky Geógrafa		Rev.: 001 17/08/2015
--	--------------------------	--	---------------------------------	---	-------------------------

P.05 - Programa de Acompanhamento das Atividades Minerárias

3. O processo não é passível de análise para medidas compensatórias, pois não possui interferência na área de bloqueio.

Visto por:		Elaborado por:			Rev.: 001 17/08/2015
Thiago Millani Coordenador	Juhei Muramoto Gestor	Carolina de A. Pinto Geóloga	Tatiana Pilachevsky Geógrafa		

PROCESSO 850.793/2010
Fase: Requerimento de Lavra Garimpeira

Substância: Ouro

Titular: Cooperativa dos Garimpeiros da Amazônia

Autorização de Pesquisa: não possui

Guia de utilização: não possui

Suspensão de Análise Conflito Energético: não consta

Área total: 26,2 ha









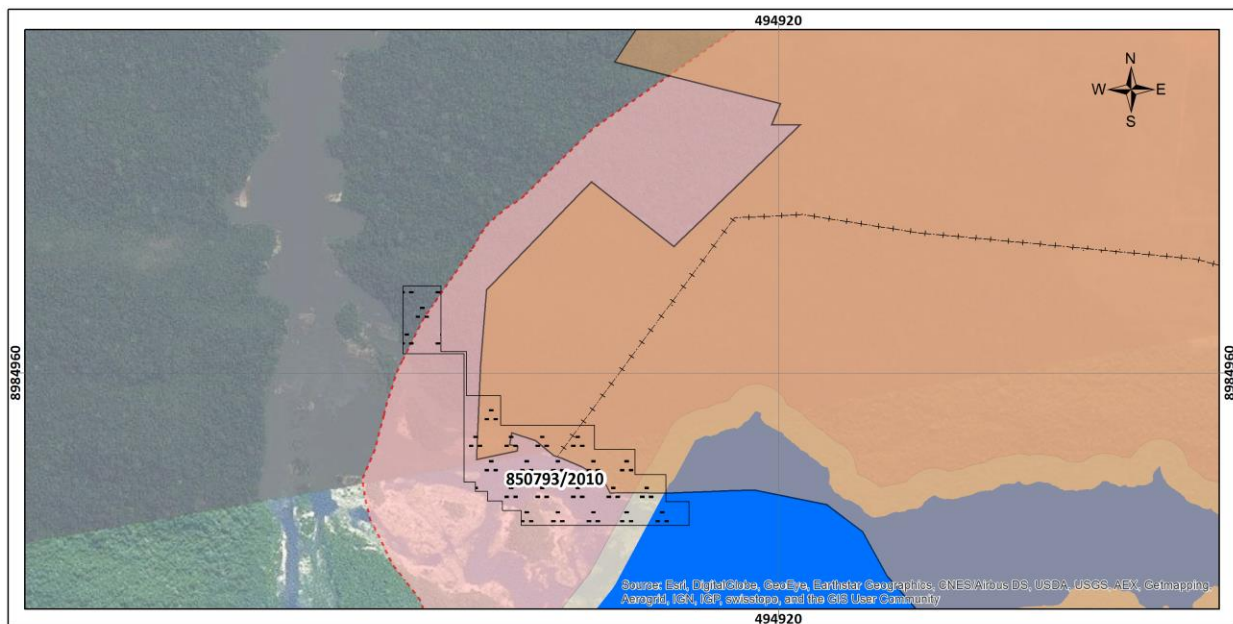

Área na AID: 24,358 ha

Área no reservatório: 1,11 ha

Área na APP: 1,98 ha

Área no canteiro de obras: 7,82 ha

Extensão da linha de transmissão no processo: 0,18 km

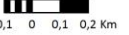
		Elaborado por:  Especialmente para: 	Fase e Localização dos Processos na AID da UHE São Manoel		
			LEGENDA Fase do Processo  REQUERIMENTO DE LAVRA GARIMPEIRA	Outros Elementos  Drenagens  Linha de transmissão  UHE São Manoel  AID da UHE São Manoel  Faixa de APP  Canteiro de obras	Projeção UTM Datum: SIRGAS 2000 Fuso: 21S  0,1 0 0,1 0,2 Km Fonte: DNPM

Observações:

1. Requerimento de Lavra Garimpeira protocolizado no dia 14/10/2010;

Visto por: Thiago Millani Coordenador	Juhei Muramoto Gestor	Elaborado por: Carolina de A. Pinto Geóloga	Tatiana Pilachevsky Geógrafa		Rev.: 001 17/08/2015
--	--------------------------	--	---------------------------------	---	-------------------------

2. Empreendedor aguarda publicação do bloqueio da área de interferência protocolado no DNPM em 13/03/2014.

Visto por:		Elaborado por:			Rev.: 001 17/08/2015
Thiago Millani Coordenador	Juhei Muramoto Gestor	Carolina de A. Pinto Geóloga	Tatiana Pilachevsky Geógrafa		

PROCESSO 867.405/2008
Fase: Requerimento de Lavra Garimpeira

Substância: Ouro

Titular: Cooperativa dos Garimpeiros da Amazônia

Autorização de Pesquisa: não possui

Guia de utilização: não possui

Suspensão de Análise Conflito Energético: não consta

Área total: 229,85 ha

Área na AID: 55,15 ha

Área na APP: 2,20 ha

Área no reservatório: 4,92 ha

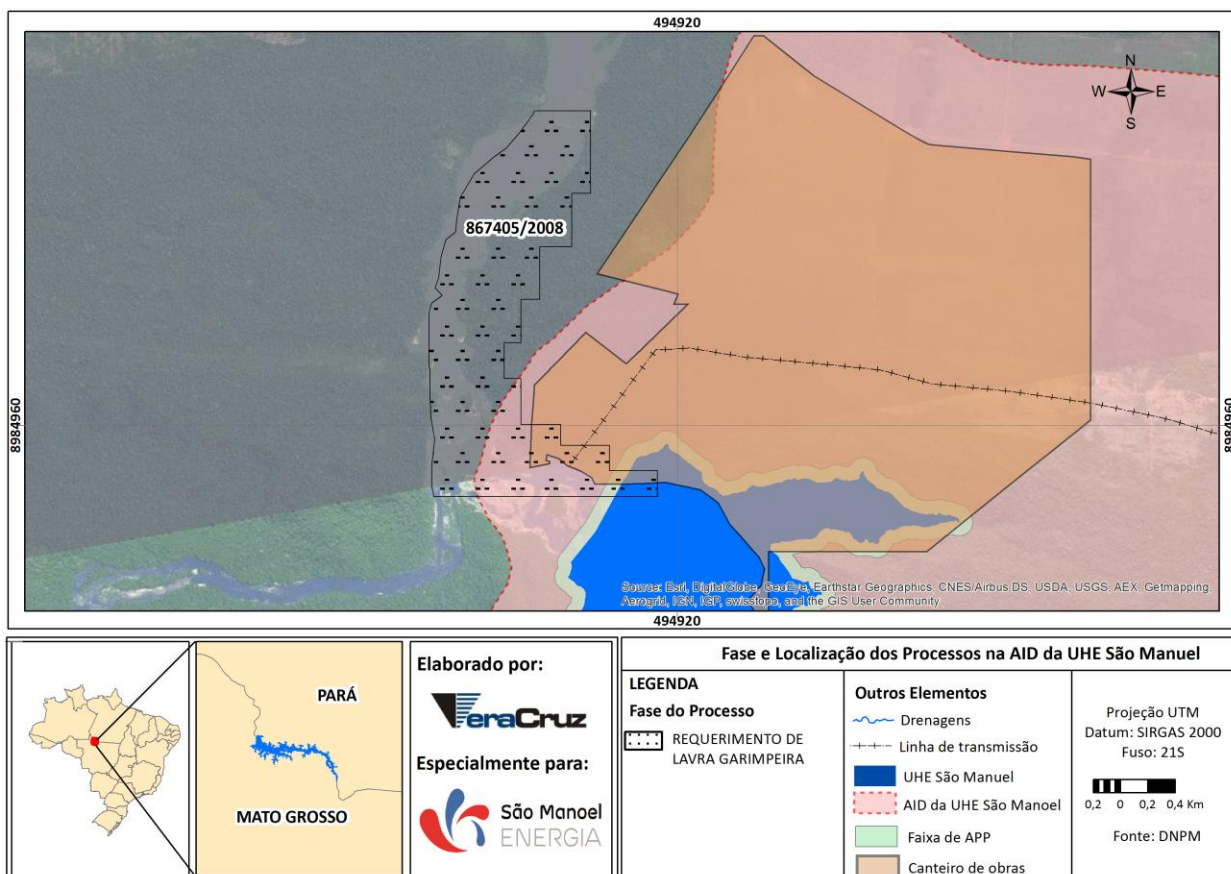
Área no canteiro de obras: 16,98 ha

Observações:

1. Requerimento de Lavra Garimpeira protocolizado no dia 06/11/2013;
2. Empreendedor aguarda publicação do bloqueio da área de interferência protocolado no DNPM em 13/03/2014.

Visto por:		Elaborado por:				Rev.: 001 17/08/2015	
Thiago Millani Coordenador	Juhei Muramoto Gestor	Carolina de A. Pinto Geóloga	Tatiana Pilachevsky Geógrafa				

PROCESSO 867.177/2010
Fase: Requerimento de Lavra Garimpeira

Substância: Ouro

Titular: Cooperativa dos Garimpeiros da Amazônia

Autorização de Pesquisa: não possui

Guia de utilização: Suspensão de Análise Conflito Energético: não consta

Área total: 1,73 ha

Área na AID: 1,10 ha

Área na APP: 0

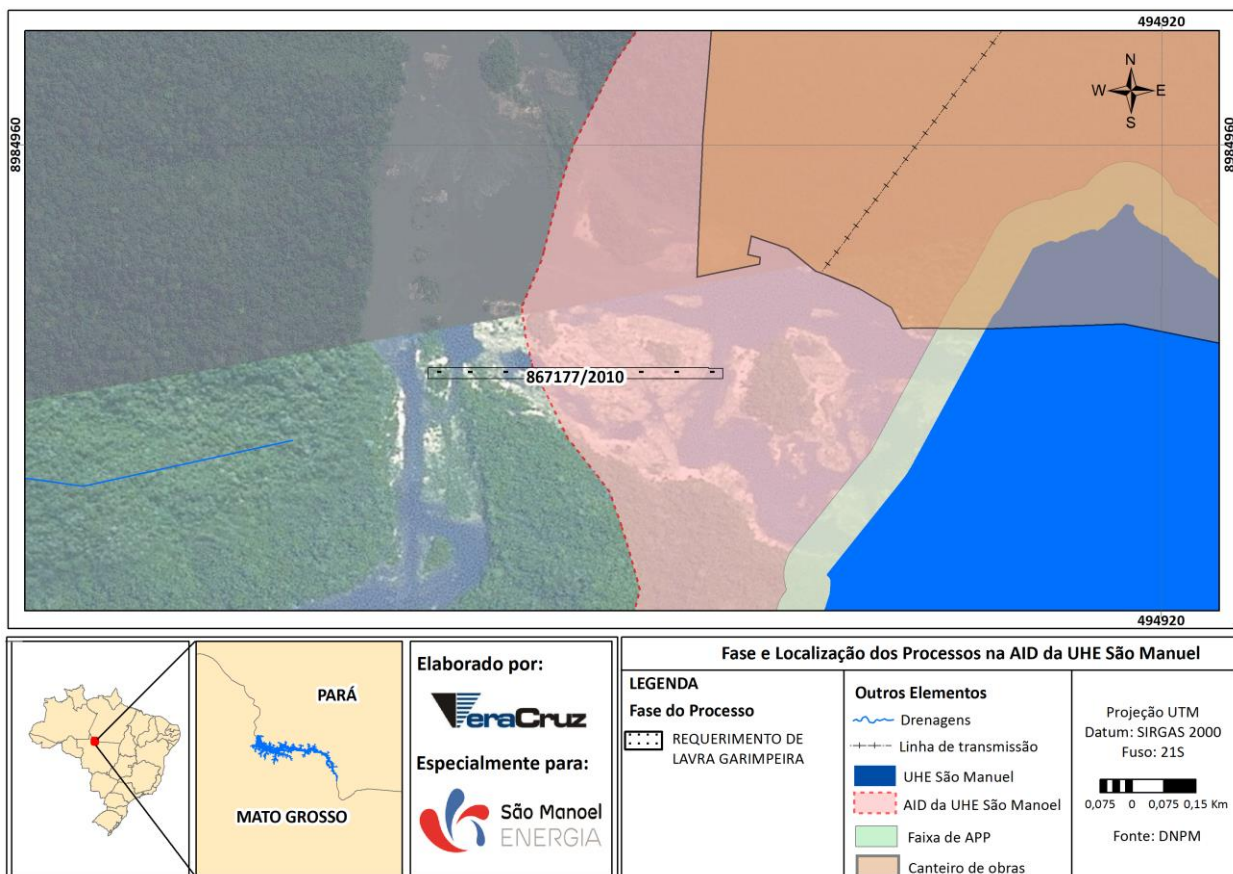
Área no reservatório: 0

Observações:

1. Processo indeferido no dia 06/06/2014;
2. O processo não é passível de análise para medidas compensatórias, pois não possui interferência na área de bloqueio.

Visto por:		Elaborado por:			Rev.: 001 17/08/2015
Thiago Millani Coordenador	Juhei Muramoto Gestor	Carolina de A. Pinto Geóloga	Tatiana Pilachevsky Geógrafa		

PROCESSO 867.109/2014
Fase: Requerimento de Lavra Garimpeira

Substância: Ouro

Titular: Cooperativa de Pequenos Mineradores de Ouro e Pedras Preciosas de Alta Floresta

Autorização de Pesquisa: não possui

Guia de utilização: não possui

Suspensão de Análise por Conflito Energético: não consta

Área total: 9673,63 ha

Área na AID: 5475,39 ha

Área na APP: 902,40 ha

Área no reservatório: 1800,84 ha

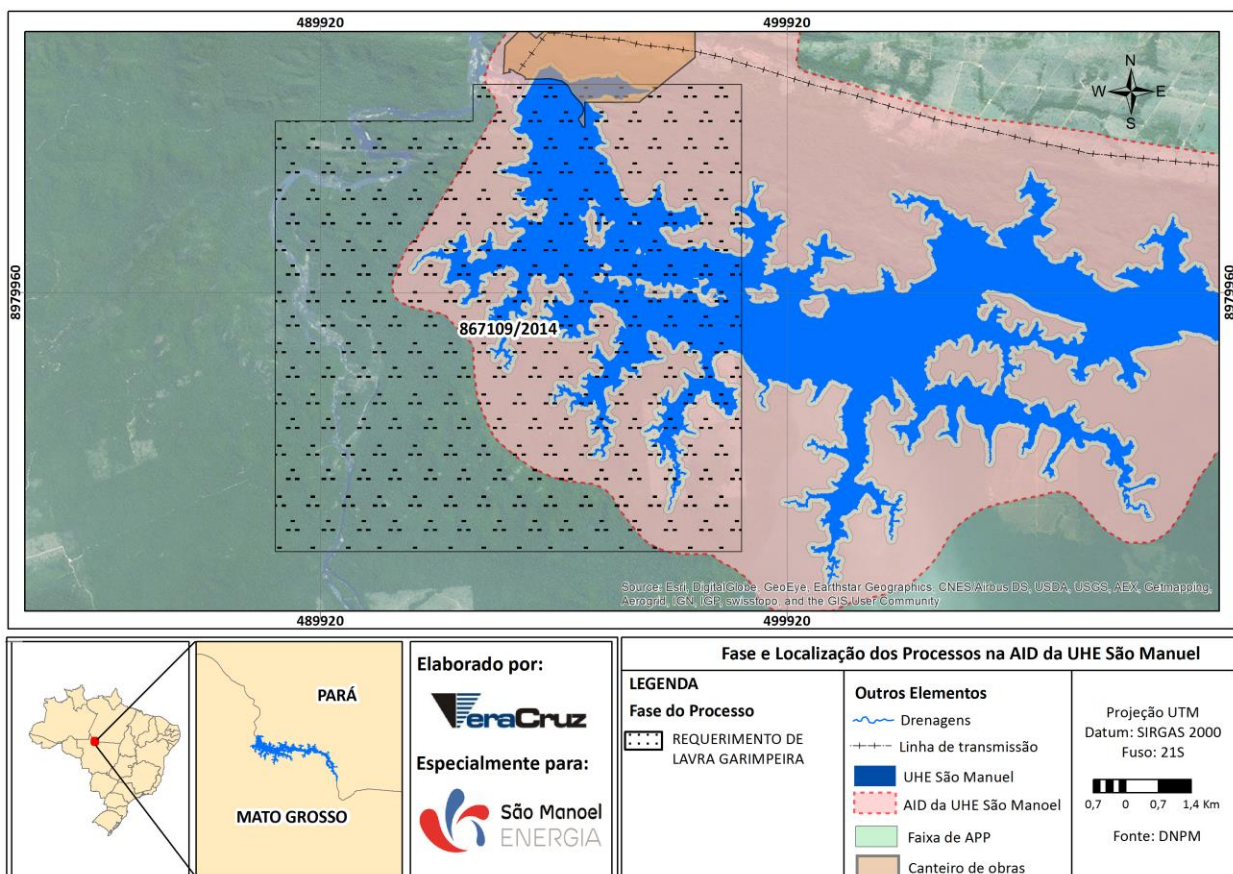
Área no canteiro de obras: 66,45 ha

Observações:

1. Requerimento de Lavra Garimpeira protocolizado no dia 05/11/2014;
2. O processo não teve nenhuma evolução desde que foi protocolizado;

Visto por:	Elaborado por:				
Thiago Millani Coordenador	Juhei Muramoto Gestor	Carolina de A. Pinto Geóloga	Tatiana Pilachevsky Geógrafa		Rev.: 001 17/08/2015

3. Empreendedor aguarda publicação do bloqueio da área de interferência protocolado no DNPM em 13/03/2014.

Visto por:		Elaborado por:			Rev.: 001 17/08/2015
Thiago Millani Coordenador	Juhei Muramoto Gestor	Carolina de A. Pinto Geóloga	Tatiana Pilachevsky Geógrafa		

PROCESSO 866.693/2013
Fase: Requerimento de Lavra Garimpeira

Substância: Ouro

Titular: Cooperativa de Pequenos Mineradores de Ouro e Pedras Preciosas de Alta Floresta

Autorização de Pesquisa: não possui

Guia de utilização: não possui

Suspensão de Análise por Conflito Energético: não consta

Área Total: 499,84 ha

Área na AID: 394,01 ha

Área na APP: 14,58 ha

Área no reservatório: 17,034 ha

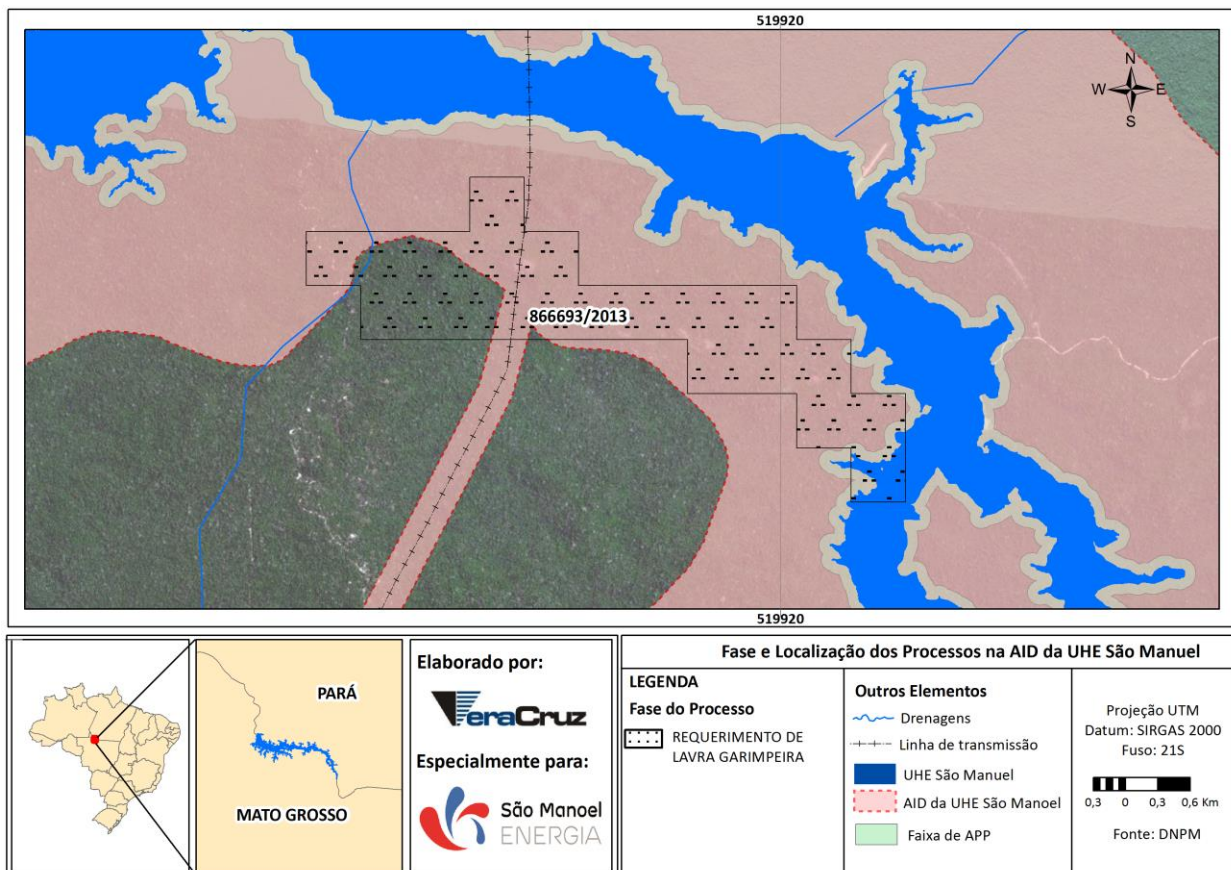
Extensão da linha de transmissão no processo: 1,05 km

Observações:

1. Requerimento de Lavra Garimpeira protocolizado no dia 11/12/2014;
2. Exigência publicada no dia 11/12/2014;

Visto por: Thiago Millani Coordenador		Juhei Muramoto Gestor	Elaborado por: Carolina de A. Pinto Geóloga		Tatiana Pilachevsky Geógrafa		Rev.: 001 17/08/2015
---	--	--------------------------	---	--	---------------------------------	---	-------------------------

P.05 - Programa de Acompanhamento das Atividades Minerárias

3. Empreendedor aguarda publicação do bloqueio da área de interferência protocolado no DNPM em 13/03/2014.

Visto por:		Elaborado por:			Rev.: 001 17/08/2015
Thiago Millani Coordenador	Juhei Muramoto Gestor	Carolina de A. Pinto Geóloga	Tatiana Pilachevsky Geógrafa		

PROCESSO 866.640/2014
Fase: Requerimento de Lavra Garimpeira

Substância: Ouro

Titular: Cooperativa de Pequenos Mineradores de Ouro e Pedras Preciosas de Alta Floresta

Autorização de Pesquisa: não possui

Guia de utilização: não possui

Suspensão de Análise por Conflito Energético: não consta

Área total: 993,15 ha

Área na AID: 992,35 ha

Área na APP: 256,51 ha

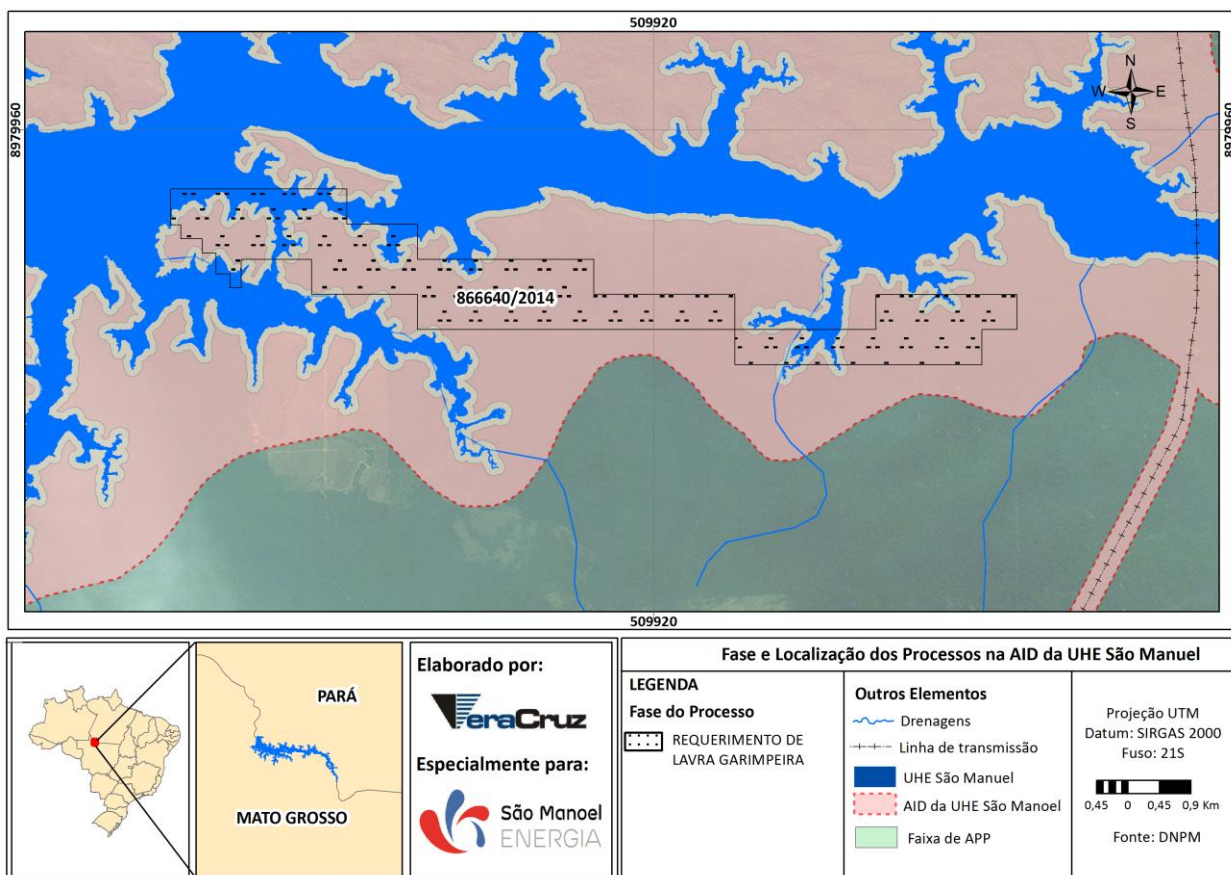
Área no reservatório: 104,67 ha

Observações:

1. Requerimento de Lavra Garimpeira protocolizado no dia 10/06/2014;
2. O processo não teve nenhuma evolução desde que foi protocolizado;
3. Empreendedor aguarda publicação do bloqueio da área de interferência protocolado no DNPM em 13/03/2014.

<p>Visto por:</p> <p>Thiago Millani Coordenador</p>	<p>Juhei Muramoto Gestor</p>	<p>Elaborado por:</p> <p>Carolina de A. Pinto Geóloga</p>	<p>Tatiana Pilachevsky Geógrafa</p>		<p>Rev.: 001 17/08/2015</p>
---	----------------------------------	---	---	---	---------------------------------

PROCESSO 866.376/2015

Fase: Requerimento de Lavra Garimpeira

Substância: Ouro

Titular: Anisio Pereira Duarte

Autorização de Pesquisa: não possui

Guia de utilização: não possui

Suspensão de Análise por Conflito Energético: não consta

Área total: 49,61 ha

Área na AID: 31,68 ha

Área na APP: 0 ha

Área no reservatório: 0 ha

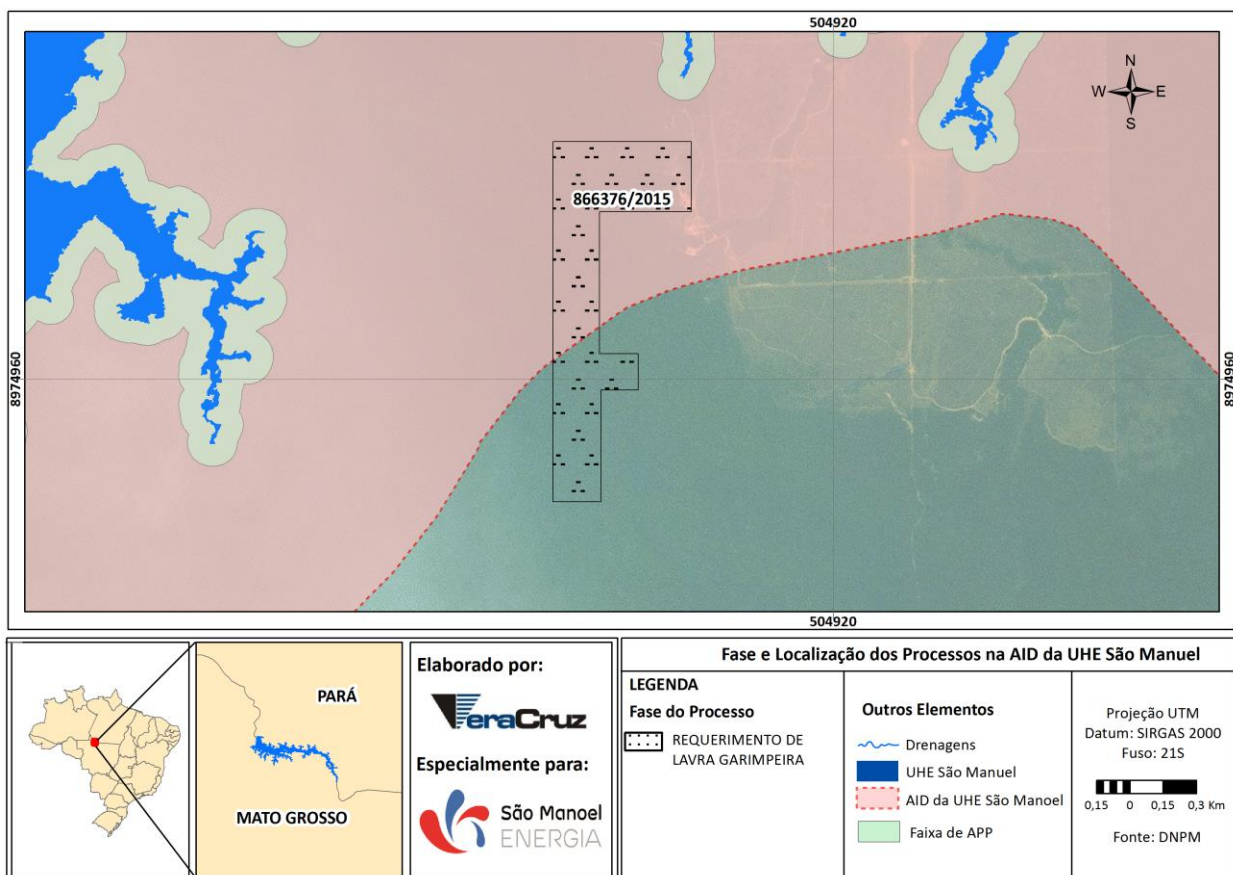

Observações:

1. Requerimento de Lavra Garimpeira protocolizado no dia 23/07/2015;
2. O processo não teve nenhuma evolução desde que foi protocolizado.

<p>Visto por:</p> <p>Thiago Millani Coordenador</p>	<p>Juhei Muramoto Gestor</p>	<p>Elaborado por:</p> <p>Carolina de A. Pinto Geóloga</p>	<p>Tatiana Pilachevsky Geógrafa</p>		<p>Rev.: 001 17/08/2015</p>
---	----------------------------------	---	---	---	---------------------------------

PROCESSO 866.377/2015
Fase: Requerimento de Lavra Garimpeira

Substância: Ouro

Titular: Anisio Pereira Duarte

Autorização de Pesquisa: não possui

Guia de utilização: não possui

Suspensão de Análise por Conflito Energético: não consta

Área total: 49,61 ha

Área na AID: 49,61 ha

Área na APP: 13,52 ha

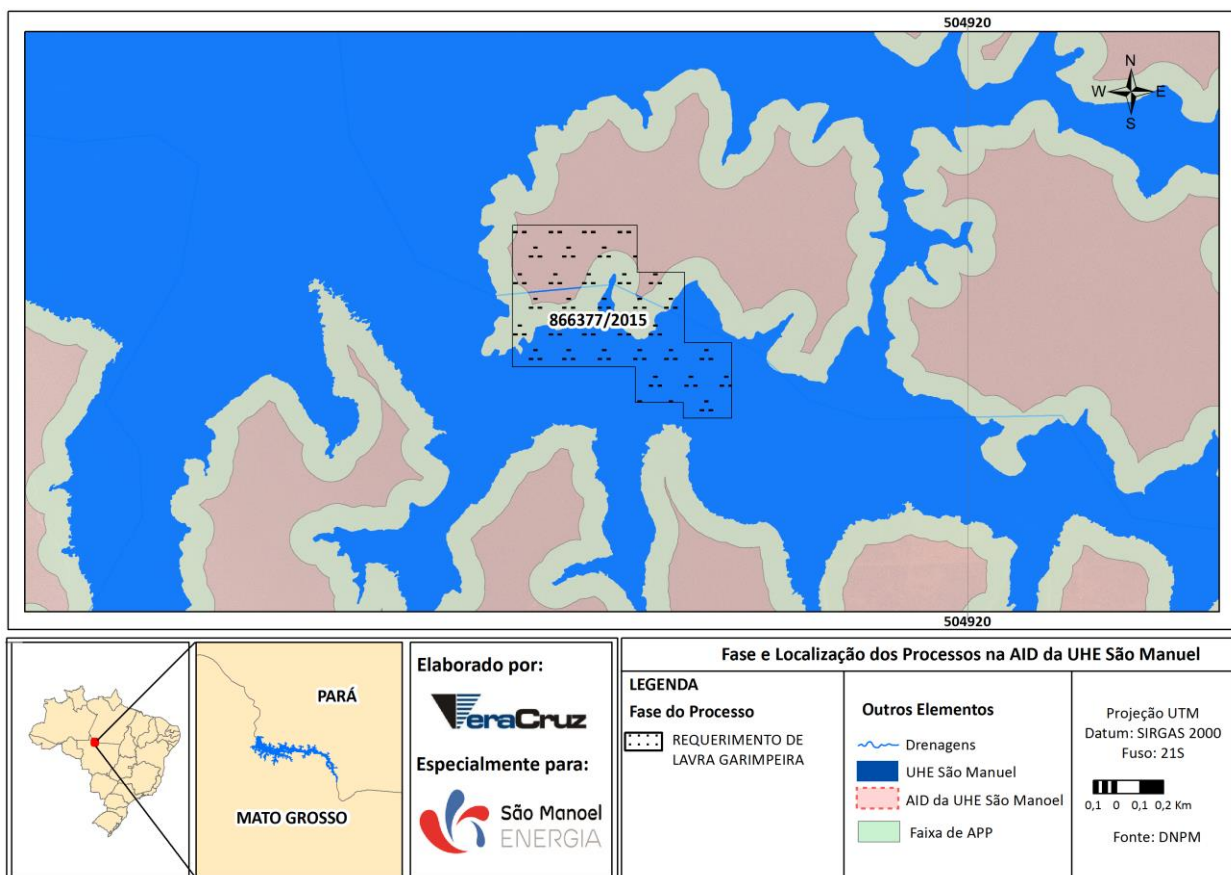
Área no reservatório: 23,13 ha

Observações:

1. Requerimento de Lavra Garimpeira protocolizado no dia 23/07/2015;
2. O processo não teve nenhuma evolução desde que foi protocolizado.

Visto por:	Elaborado por:			
Thiago Millani Coordenador	Juhei Muramoto Gestor	Carolina de A. Pinto Geóloga	Tatiana Pilachevsky Geógrafa	 Rev.: 001 17/08/2015

Fase de Autorização de Pesquisa

Visto por:		Elaborado por:			Rev.: 001 17/08/2015
Thiago Millani Coordenador	Juhei Muramoto Gestor	Carolina de A. Pinto Geóloga	Tatiana Pilachevsky Geógrafa		

PROCESSO 850.135/2011
Fase: Autorização de Pesquisa

Substância: Ouro

Titular: Five Star Mineração Ltda.

Autorização de Pesquisa: 03/10/2011 a 03/10/2014

Guia de utilização: não consta

Suspensão de Análise por Conflito Energético: não consta

Área total: 5595,88 ha

Área na AID: 1960,67 ha

Área na APP: 18,15 ha

Área no reservatório: 15,22 ha

Área no canteiro de obras: 856,75 ha

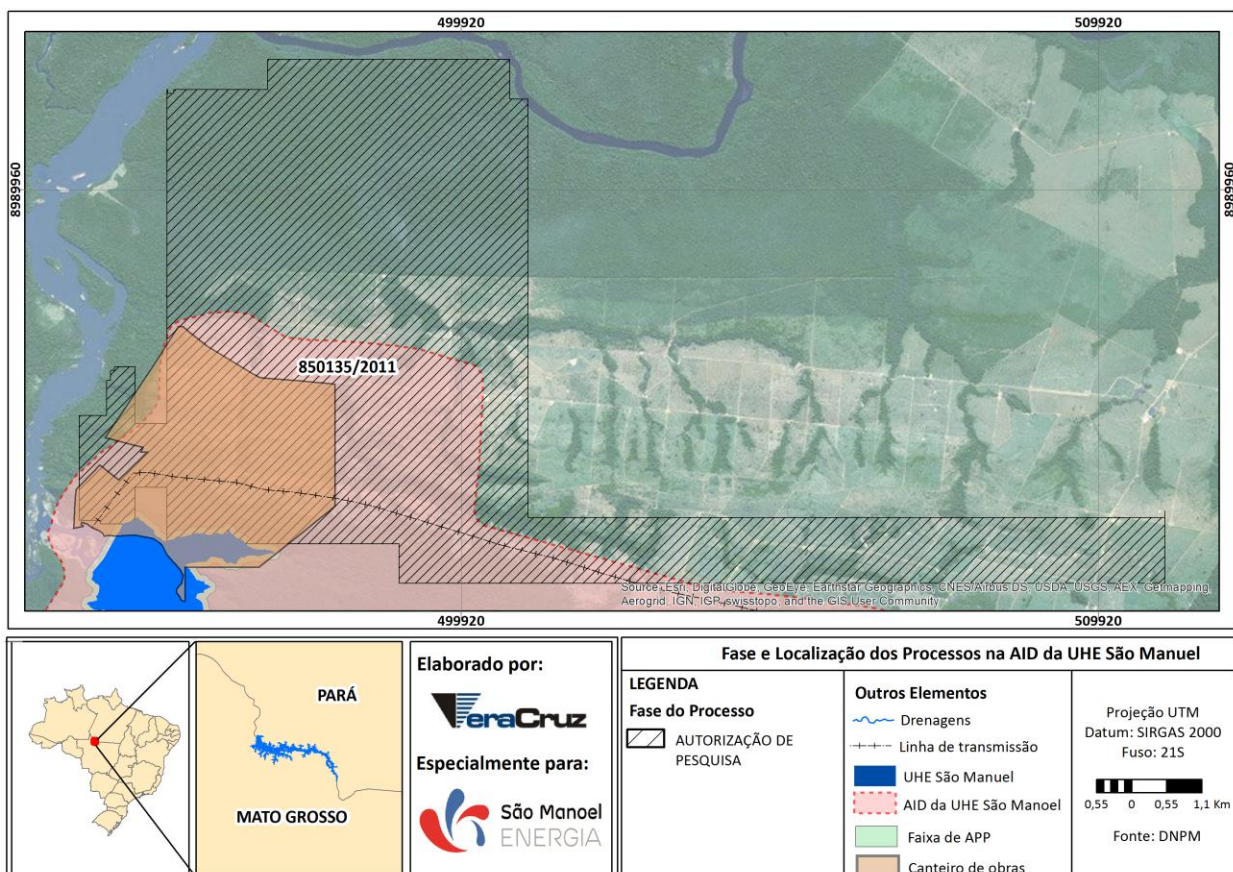
Extensão da linha de transmissão no processo: 8,97 km

Observações:

1. O processo encontra-se em fase de Autorização de Pesquisa e o relatório de pesquisa negativo apresentado não foi aprovado pelo DNPM em 6 de março de 2014;

Visto por:		Elaborado por:			Rev.: 001 17/08/2015
Thiago Millani Coordenador	Juhei Muramoto Gestor	Carolina de A. Pinto Geóloga	Tatiana Pilachevsky Geógrafa		

P.05 - Programa de Acompanhamento das Atividades Minerárias

2. Empreendedor aguarda publicação do bloqueio da área de interferência protocolado no DNPM em 13/03/2014.

Visto por:		Elaborado por:			Rev.: 001 17/08/2015
Thiago Millani Coordenador	Juhei Muramoto Gestor	Carolina de A. Pinto Geóloga	Tatiana Pilachevsky Geógrafa		

PROCESSO 866.885/2007
Fase: Autorização de Pesquisa

Substância: Zinco

Titular: Noboru Okamoto

Autorização de Pesquisa: 28/10/2008 a 28/10/2011 e prorrogação 17/03/2014 a 17/03/2017

Guia de utilização: não possui

Suspensão de Análise por Conflito Energético: não consta









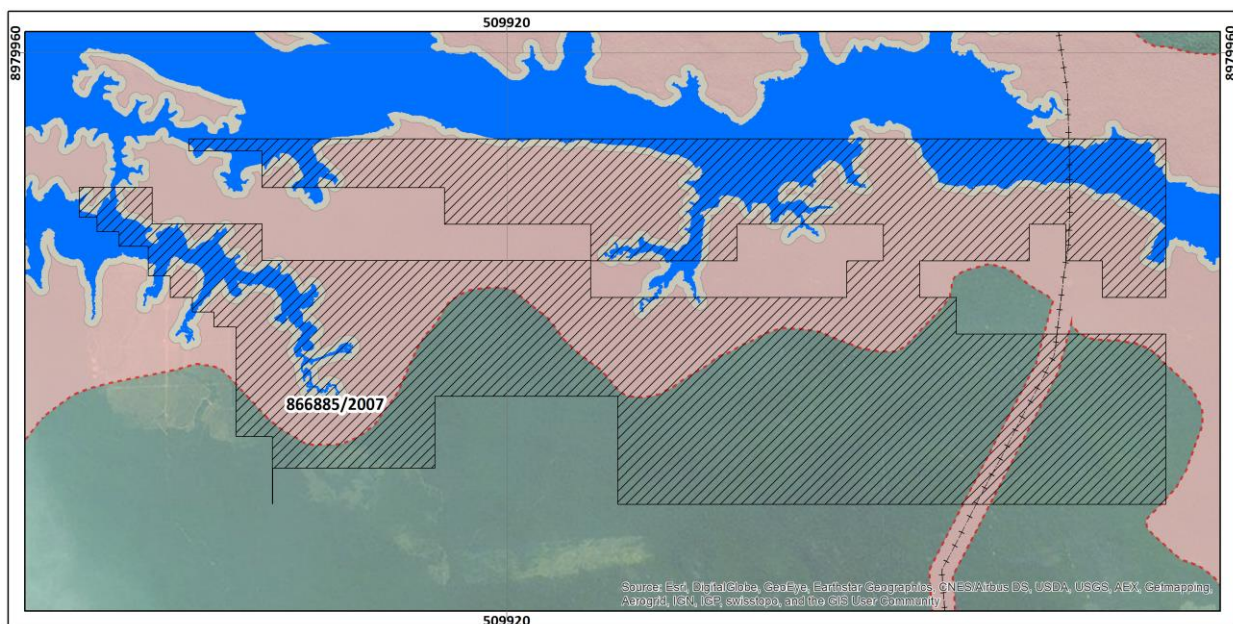

Área total: 5087,71 ha

Área na AID: 495 ha

Área na APP: 408,99 ha

Área no reservatório: 612,94 ha

Extensão da linha de transmissão no processo: 4,38 km

		Elaborado por:  Especialmente para: 		Fase e Localização dos Processos na AID da UHE São Manuel	
PARÁ MATO GROSSO		LEGENDA Fase do Processo  AUTORIZAÇÃO DE PESQUISA		Outros Elementos  Drenagens  Linha de transmissão  UHE São Manuel  AID da UHE São Manuel  Faixa de APP	
				Projeção UTM Datum: SIRGAS 2000 Fuso: 21S  Fonte: DNPM	

Observações:

1. Foi homologada a renúncia do alvará de Pesquisa no dia 07/10/2014, portanto este processo não será considerado na análise de medidas compensatórias.

Visto por: Thiago Millani Coordenador		Elaborado por: Carolina de A. Pinto Geóloga			
Juhei Muramoto Gestor		Tatiana Pilachevsky Geógrafa		Rev.: 001 17/08/2015	

PROCESSO 866.783/2006
Fase: Autorização de Pesquisa

Substância: Ouro

Titular: Apiacás Mineração Ltda.

Autorização de Pesquisa: 09/07/2008 a 09/07/2011 e prorrogação 17/02/2014 a 17/02/2017

Guia de utilização: não possui

Suspensão de Análise por Conflito Energético: não consta

Área total: 3792,05 ha

Area na AID: 0,41 ha

Área na APP: 0

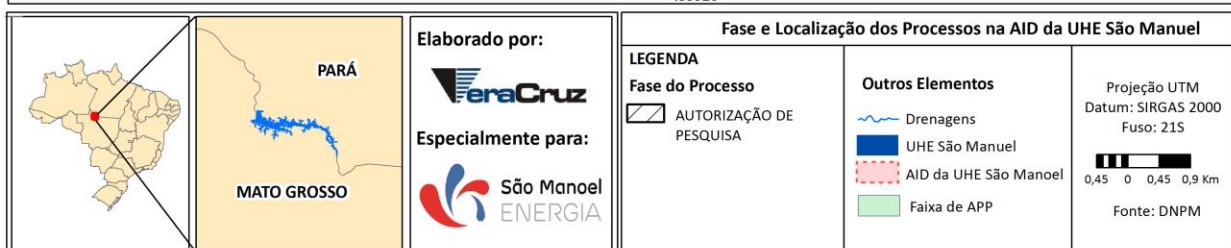
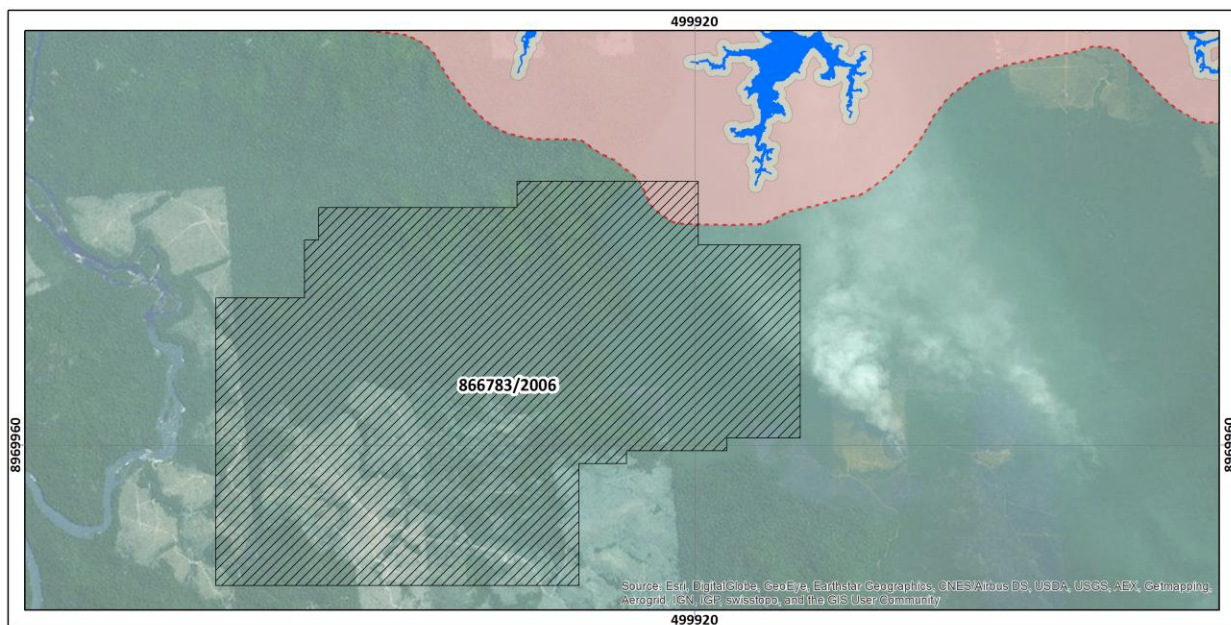
Área no reservatório: 0

Observações:

1. O processo encontra-se em fase de Autorização de Pesquisa e já foi renovado pela segunda vez;
2. O processo não é passível de análise para medidas compensatórias, pois não possui interferência na área de bloqueio.

Visto por:	Elaborado por:			
Thiago Millani Coordenador	Juhei Muramoto Gestor	Carolina de A. Pinto Geóloga	Tatiana Pilachevsky Geógrafa	 Rev.: 001 17/08/2015

PROCESSO 850.615/2007
Fase: Autorização de Pesquisa

Titular: Votorantim Metais Zinco S A

Substância: Zinco

Autorização de Pesquisa: 14/07/2008 a 14/07/2011

Guia de utilização: não possui

Suspensão de Análise por Conflito Energético: não consta

Área total: 9513,53 ha

Área na AID: 3229,51 ha

Área na APP: 269,68 ha

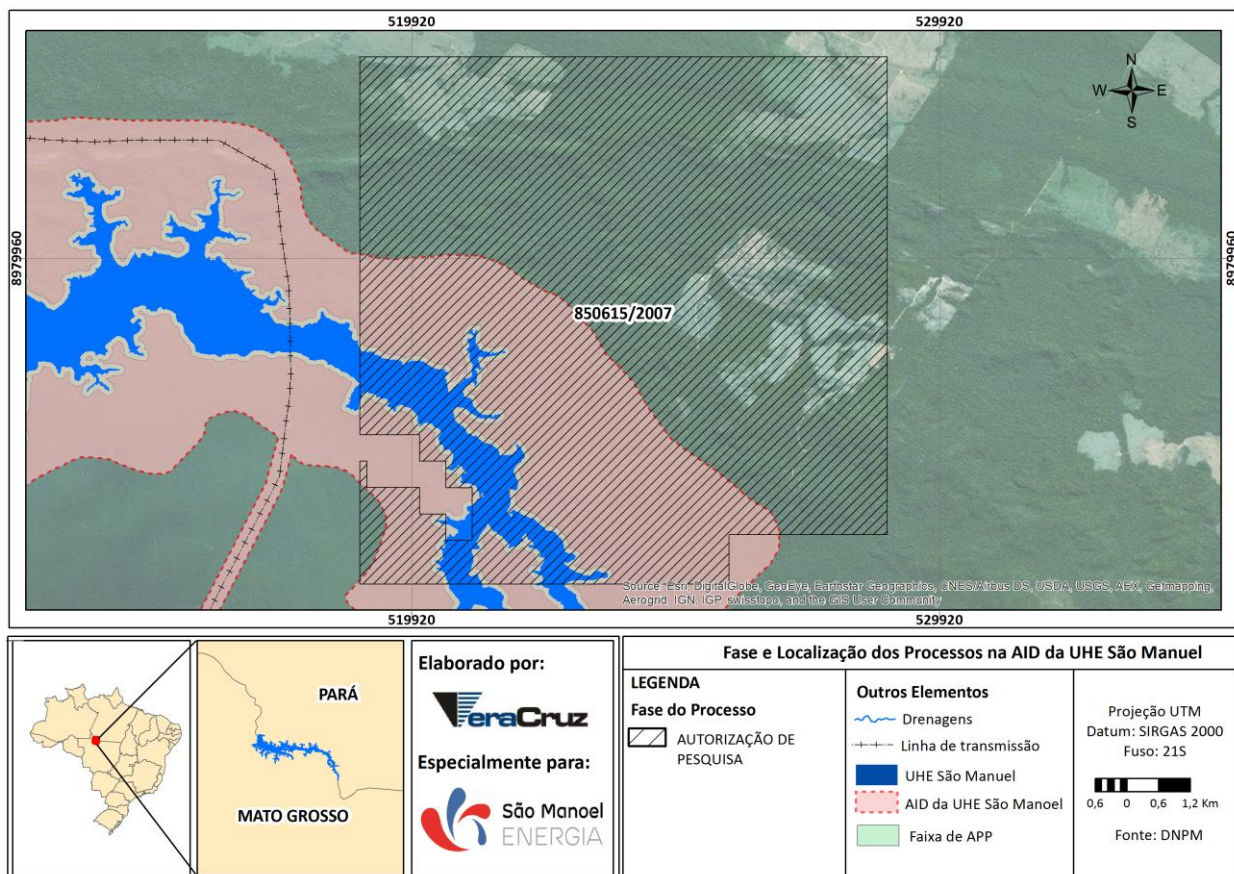
Área no reservatório: 488,88 ha

Observações:

1. O processo encontra-se em fase de Autorização de Pesquisa com o alvará vencido;
2. Empreendedor aguarda publicação do bloqueio da área de interferência protocolado no DNPM em 13/03/2014.

Visto por:	Elaborado por:			
Thiago Millani Coordenador	Juhei Muramoto Gestor	Carolina de A. Pinto Geóloga	Tatiana Pilachevsky Geógrafa	 Rev.: 001 17/08/2015

PROCESSO 866638/2007
Fase: Autorização de Pesquisa

Titular: Darcy Winter

Substância: Ouro

Autorização de Pesquisa: 13/11/2008 a 13/11/2011 prorrogado 09/04/2014 a 09/04/2017

Suspensão de Análise Conflito Energético: não consta

Área total: 9513,53 ha

Area na AID: 991,92 ha

Área na APP: 151,75 ha

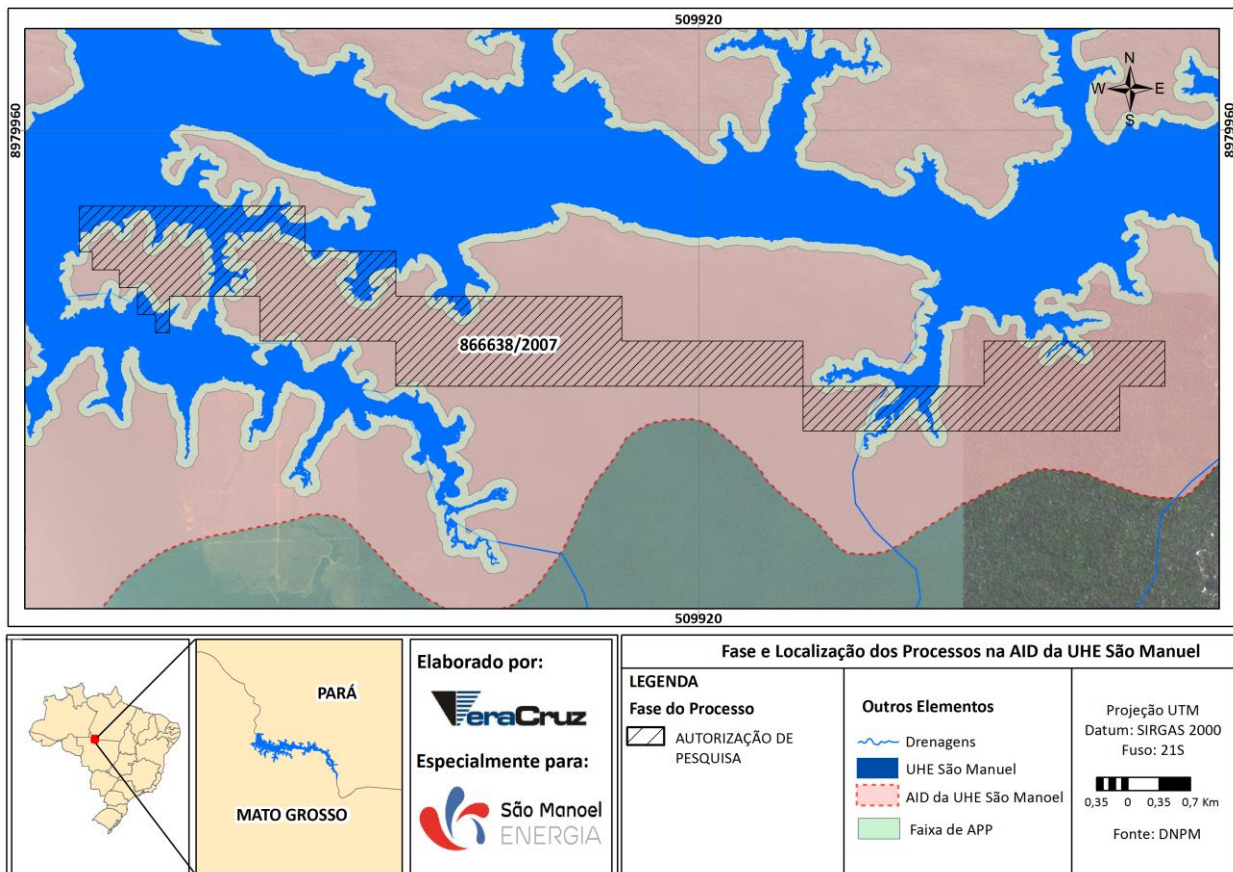
Área no reservatório: 104,59 ha

Observações:

1. O processo encontra-se em fase de Autorização de Pesquisa com o alvará vencido;
2. Empreendedor aguarda publicação do bloqueio da área de interferência protocolado no DNPM em 13/03/2014.

Visto por: Thiago Millani Coordenador	Juhei Muramoto Gestor	Elaborado por: Carolina de A. Pinto Geóloga	Tatiana Pilachevsky Geógrafa		Rev.: 001 17/08/2015
--	--------------------------	--	---------------------------------	---	-------------------------

PROCESSO 866.887/2007
Fase: Autorização de Pesquisa

Titular: Votorantim Metais Zinco S A

Substância: Zinco

Autorização de Pesquisa: 23/01/2008 a 23/11/2011 e prorrogação 01/09/2011 a 01/09/2014

Guia de utilização: não possui

Suspensão de Análise por Conflito Energético: 27/03/2014

Área total: 7089,98 ha

Área na AID: 2809,29 ha

Área na APP: 325,05 ha

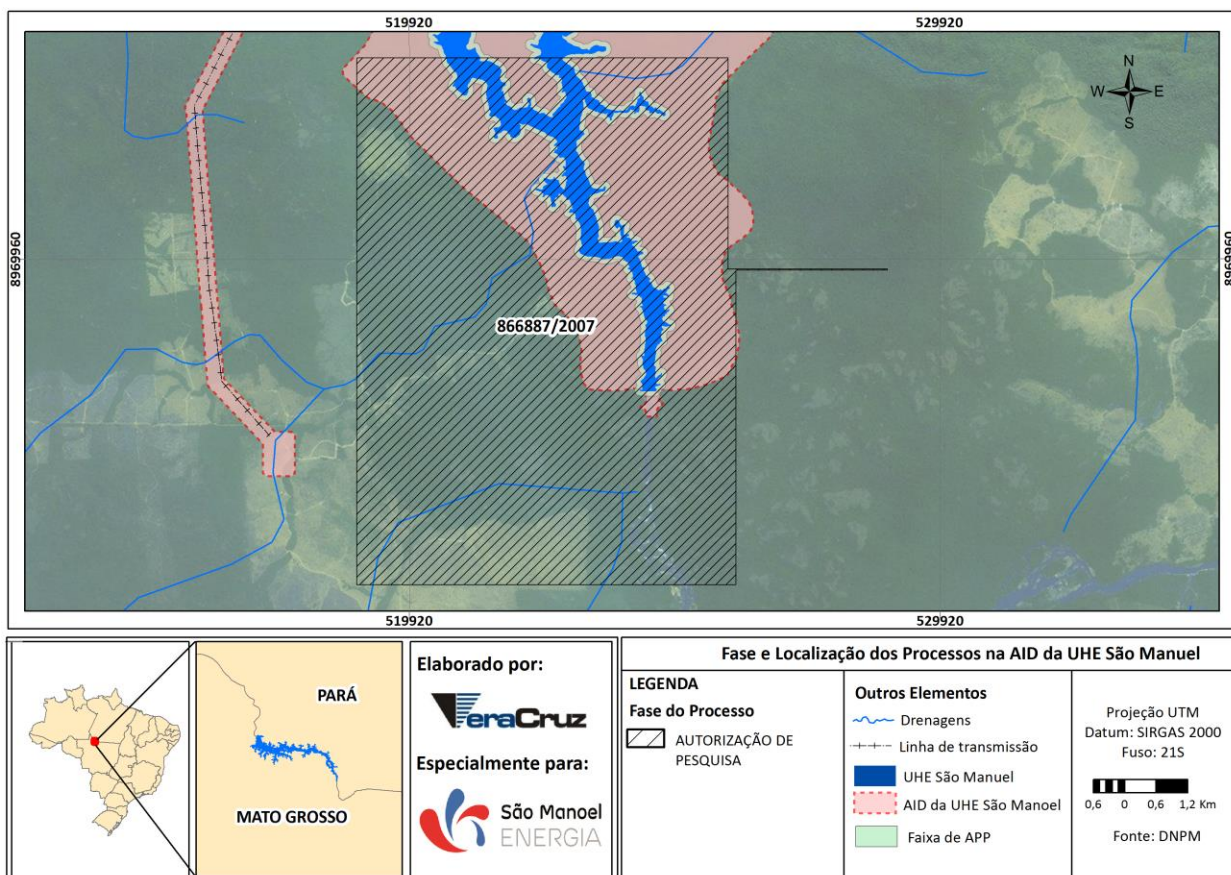
Área no reservatório: 375,65 ha

Observações:

1. O processo encontra-se em fase de Autorização de Pesquisa e está com o alvará vencido;
2. O relatório de pesquisa negativo não foi aprovado pelo DNPM em 26 de Agosto de 2014;

Visto por: Thiago Millani Coordenador	Juhei Muramoto Gestor	Elaborado por: Carolina de A. Pinto Geóloga	Tatiana Pilachevsky Geógrafa		Rev.: 001 17/08/2015
---	--------------------------	---	---------------------------------	---	-------------------------

P.05 - Programa de Acompanhamento das Atividades Minerárias

3. Empreendedor aguarda publicação do bloqueio da área de interferência protocolado no DNPM em 13/03/2014.

Visto por:		Elaborado por:			Rev.: 001 17/08/2015
Thiago Millani Coordenador	Juhei Muramoto Gestor	Carolina de A. Pinto Geóloga	Tatiana Pilachevsky Geógrafa		

PROCESSO 866.157/2007
Fase: Autorização de Pesquisa

Substância: Ouro

Titular: Mgm Mato Grosso Metais Ltda

Autorização de Pesquisa: 29/08/2007 a 29/08/2007 e prorrogação 05/06/2014 a 05/06/2017

Guia de utilização: não possui

Suspensão de Análise por Conflito Energético: não consta

Área total: 5740,38 ha

Área na AID: 3,058 ha

Área na APP: 21,66 ha

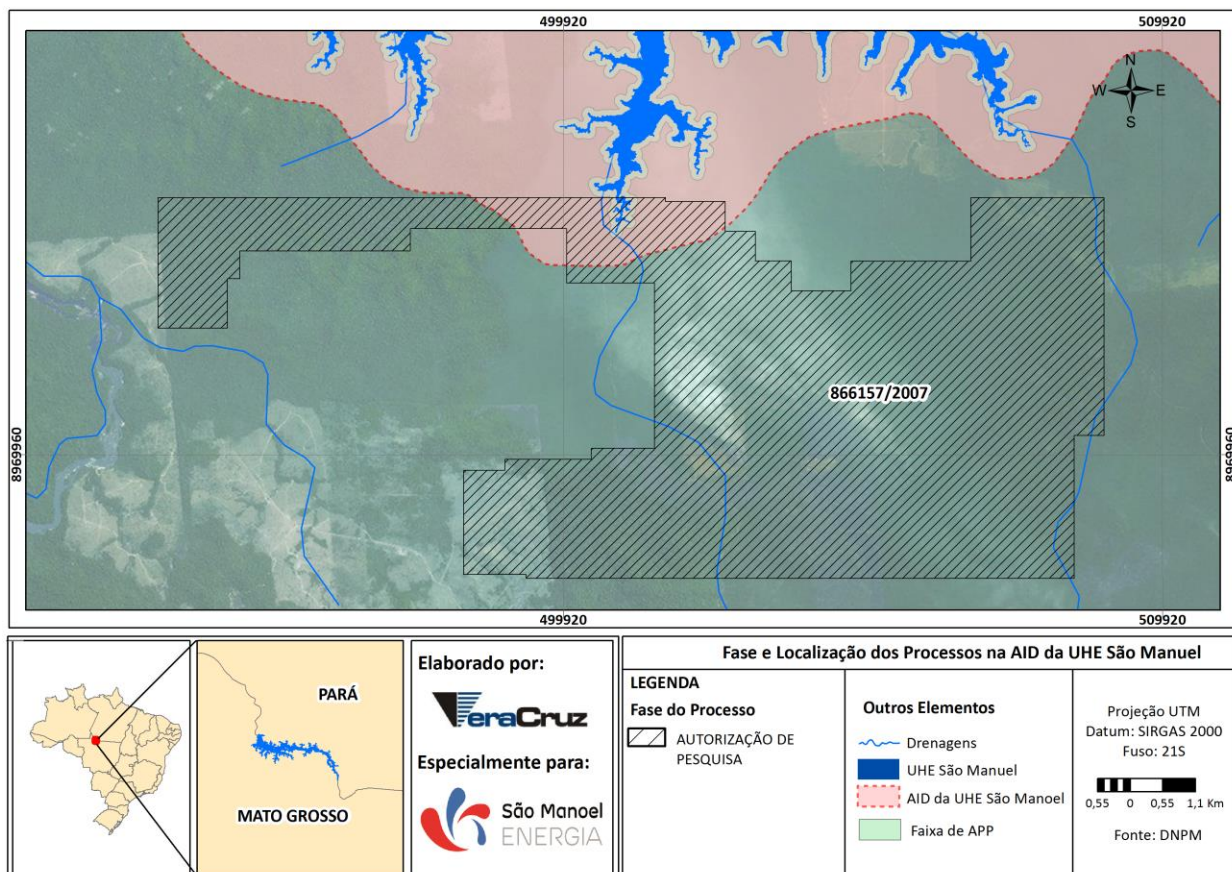
Área no reservatório: 3,70 ha

Observações:

1. O processo encontra-se em fase de Autorização de Pesquisa já renovada pela segunda vez;
2. Em 09 de dezembro de 2014 houve a homologação de renúncia do alvará publicado.

Visto por:		Elaborado por:			Rev.: 001 17/08/2015
Thiago Millani Coordenador	Juhei Muramoto Gestor	Carolina de A. Pinto Geóloga	Tatiana Pilachevsky Geógrafa		

PROCESSO 866.886/2007
Fase: Autorização de Pesquisa

Titular: Votorantim Metais Zinco S A

Substância: Zinco

Autorização de Pesquisa: 14/03/2008 a 14/03/2011 e prorrogação 01/09/2011 a 01/09/2014

Guia de utilização: não consta

Suspensão de Análise por Conflito Energético: 26/12/2014

Área total: 4367,32 ha

Área na AID: 3054,66 ha

Área na APP: 0

Área no reservatório: 0

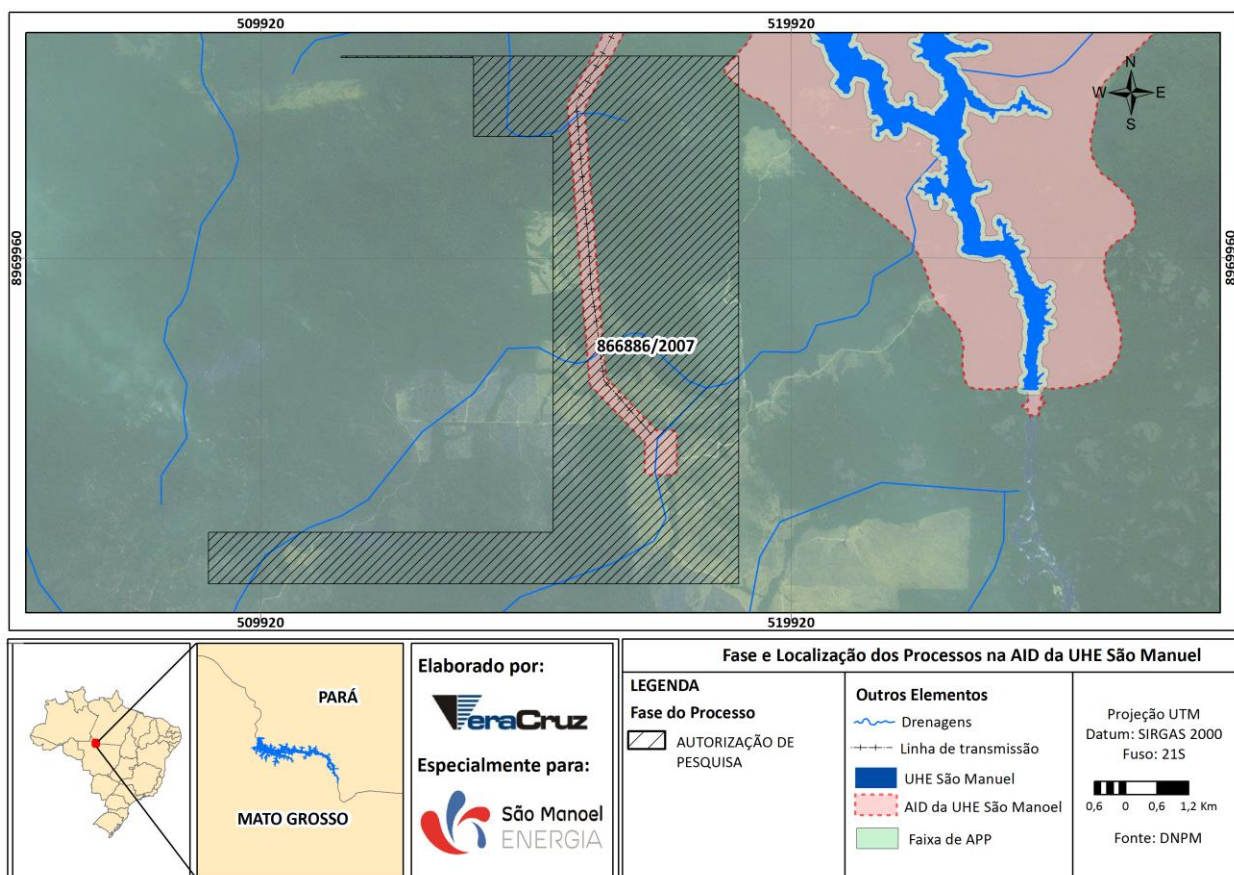
Extensão da linha de transmissão no processo: 7,60 km

Observações:

1. O processo encontra-se em fase de Autorização de Pesquisa com documentação renovada pela segunda vez;

Visto por:		Elaborado por:			Rev.: 001 17/08/2015
Thiago Millani Coordenador	Juhei Muramoto Gestor	Carolina de A. Pinto Geóloga	Tatiana Pilachevsky Geógrafa		

P.05 - Programa de Acompanhamento das Atividades Minerárias

2. O relatório de pesquisa negativo não foi aprovado pelo DNPM em 26 de Agosto de 2014
3. Empreendedor aguarda publicação do bloqueio da área de interferência protocolado no DNPM em 13/03/2014.

Visto por:		Elaborado por:			Rev.: 001 17/08/2015
Thiago Millani Coordenador	Juhei Muramoto Gestor	Carolina de A. Pinto Geóloga	Tatiana Pilachevsky Geógrafa		

PROCESSO 850.614/2007
Fase: Autorização de Pesquisa

Titular: Votorantim Metais Zinco S A

Substância: Zinco

Autorização de Pesquisa: 14/07/2008 a 14/07/2011

Guia de utilização: não possui

Suspensão de Análise por Conflito Energético: não consta

Área total: 9736,90 ha

Area na AID: 8048,61 ha

Área na APP: 917,59 km²
Área no reservatório: 2307,41 ha

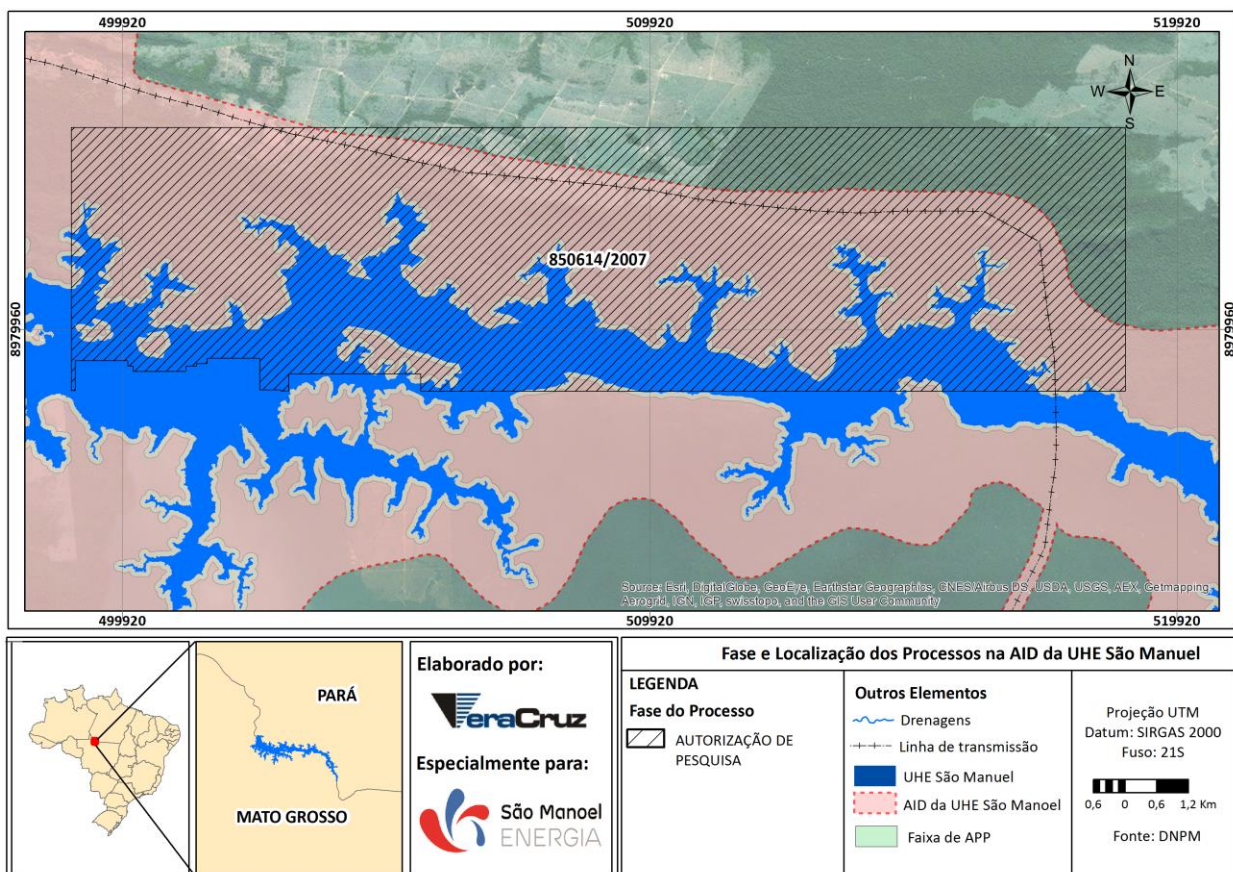
Extensão da linha de transmissão no processo: 17,75 km

Observações:

1. O processo encontra-se em fase de Autorização de Pesquisa, com alvará vencido, sendo passível sua renovação;

Visto por:	Elaborado por:			
Thiago Millani Coordenador	Juhei Muramoto Gestor	Carolina de A. Pinto Geóloga	Tatiana Pilachevsky Geógrafa	 Rev.: 001 17/08/2015

P.05 - Programa de Acompanhamento das Atividades Minerárias

2. Empreendedor aguarda publicação do bloqueio da área de interferência protocolado no DNPM em 13/03/2014.

Visto por:		Elaborado por:			Rev.: 001 17/08/2015
Thiago Millani Coordenador	Juhei Muramoto Gestor	Carolina de A. Pinto Geóloga	Tatiana Pilachevsky Geógrafa		

PROCESSO 867.404/2010
Fase: Autorização de Pesquisa

Titular: Apiacás Mineração Ltda

Autorização de Pesquisa: 10/02/2011 a 10/02/2014

Guia de utilização: não possui

Suspensão de Análise por Conflito Energético: não consta

Área total: 538,62 ha

Área na AID: 538,191 ha

Área na APP: 77,06 ha

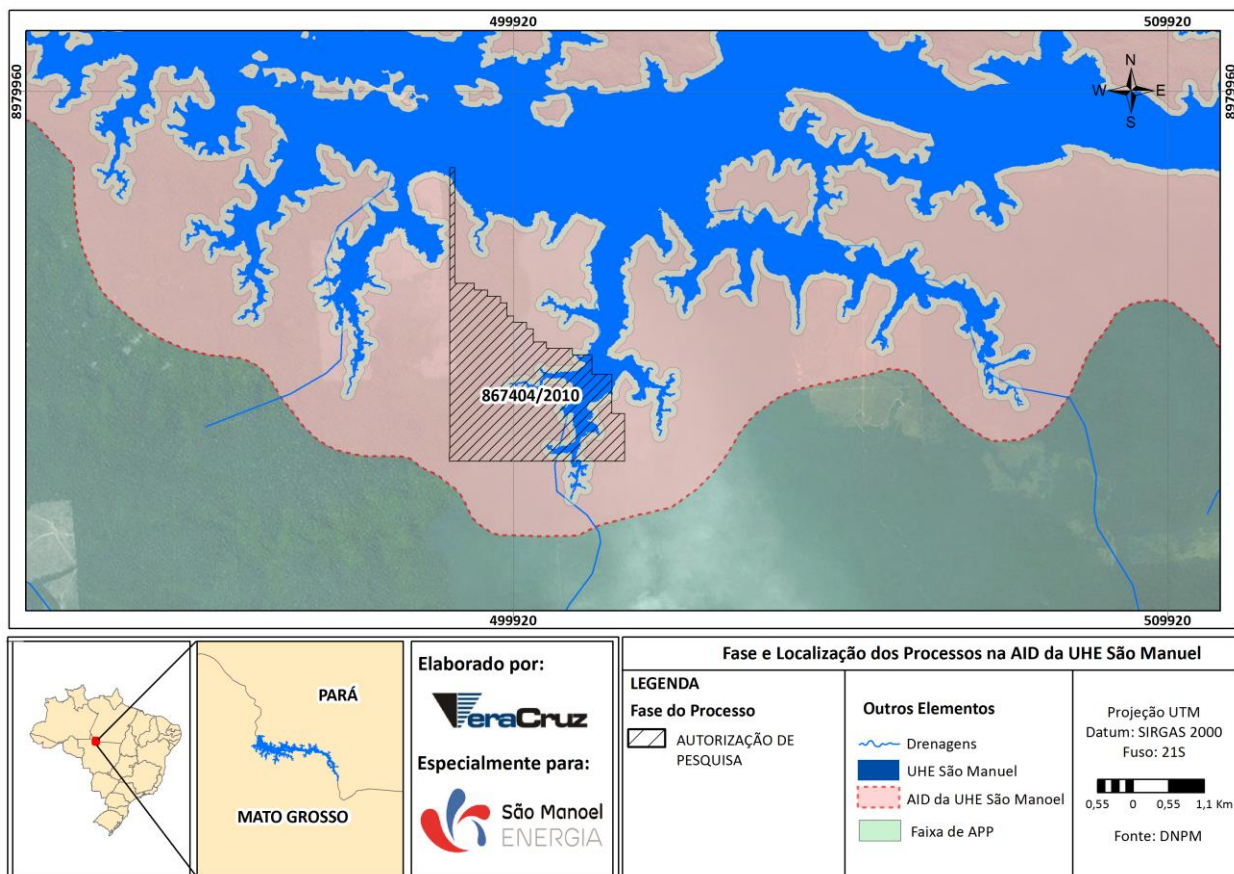
Área no reservatório: 57,34 ha

Observações:

1. O processo encontra-se em fase de Autorização de Pesquisa e a extração sob guia de utilização já foi renovada pela segunda vez;
2. Até o momento apenas o relatório parcial foi apresentado para o DNPM;
3. Empreendedor aguarda publicação do bloqueio da área de interferência protocolado no DNPM em 13/03/2014.

Visto por:		Elaborado por:			Rev.: 001 17/08/2015
Thiago Millani Coordenador	Juhei Muramoto Gestor	Carolina de A. Pinto Geóloga	Tatiana Pilachevsky Geógrafa		

PROCESSO 866.950/2009
Fase: Autorização de Pesquisa

Titular: Apicás Mineração Ltda

Autorização de Pesquisa: 24/03/2010 a 24/03/2013 e prorrogação 17/02/2014 a 17/02/2017

Guia de utilização: não possui

Suspensão de Análise por Conflito Energético: não consta

Área total: 2958,18 ha

Área na AID: 2152,55 ha

Área na APP: 353,61 ha

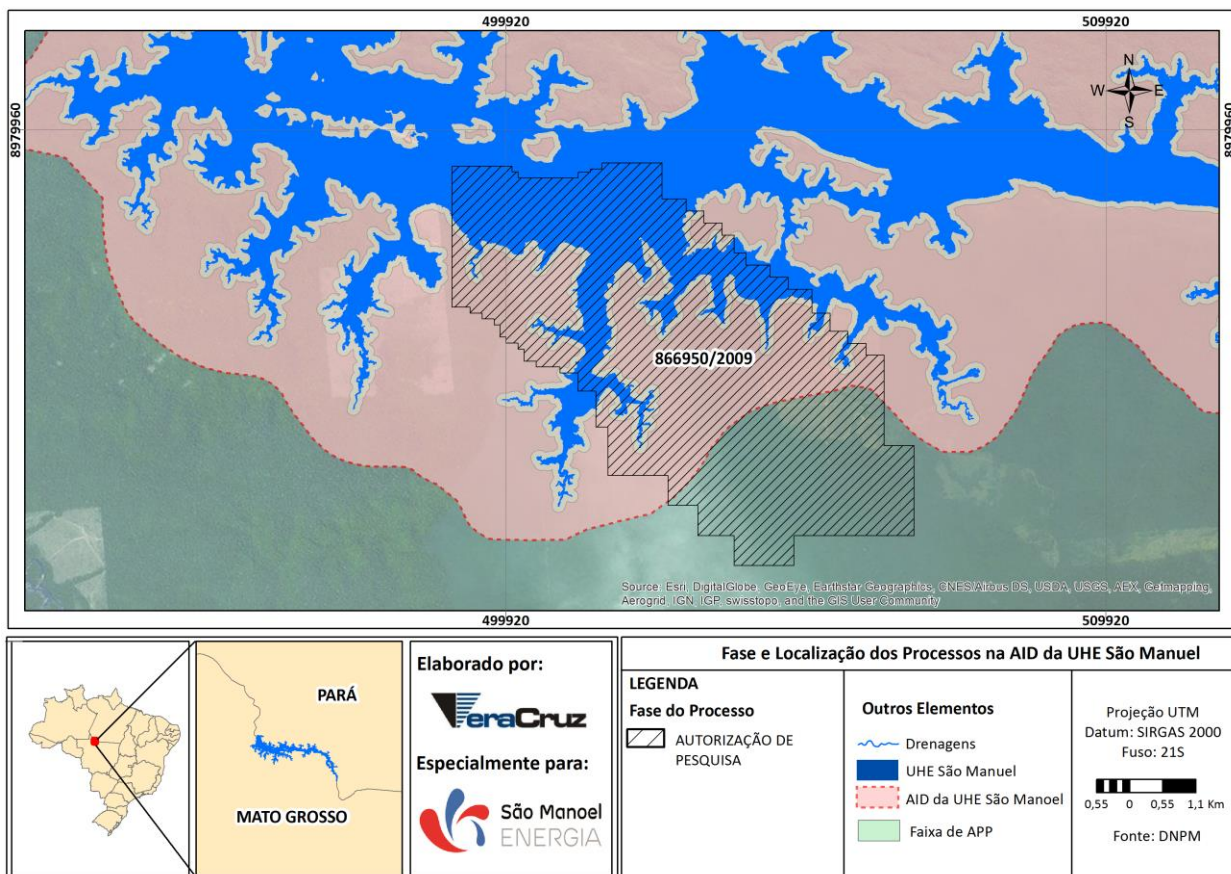
Área no reservatório: 781,66 ha

Observações:

1. O processo encontra-se em fase de Autorização de Pesquisa e já foi renovada pela segunda vez, com o início da pesquisa comunicado em 10 de março de 2014;
2. Empreendedor aguarda publicação do bloqueio da área de interferência protocolado no DNPM em 13/03/2014.

Visto por:		Elaborado por:			Rev.: 001 17/08/2015
Thiago Millani Coordenador	Juhei Muramoto Gestor	Carolina de A. Pinto Geóloga	Tatiana Pilachevsky Geógrafa		

Fase de Lavra Garimpeira

Visto por:		Elaborado por:			Rev.: 001 17/08/2015
Thiago Millani Coordenador	Juhei Muramoto Gestor	Carolina de A. Pinto Geóloga	Tatiana Pilachevsky Geógrafa		

PROCESSO 867.475/2010
Fase: Lavra Garimpeira

Titular: Cooperativa de Pequenos Mineradores de Ouro e Pedras Preciosas de Alta Floresta

Concessão da Lavra: 22/07/2011 a 22/07/2016

Guia de utilização: não consta

Suspensão de Análise por Conflito Energético: não consta

Área total: 1859,69 ha

Área na AID: 868,94 ha

Área na APP: 89,78 ha

Área no reservatório: 726,69 ha

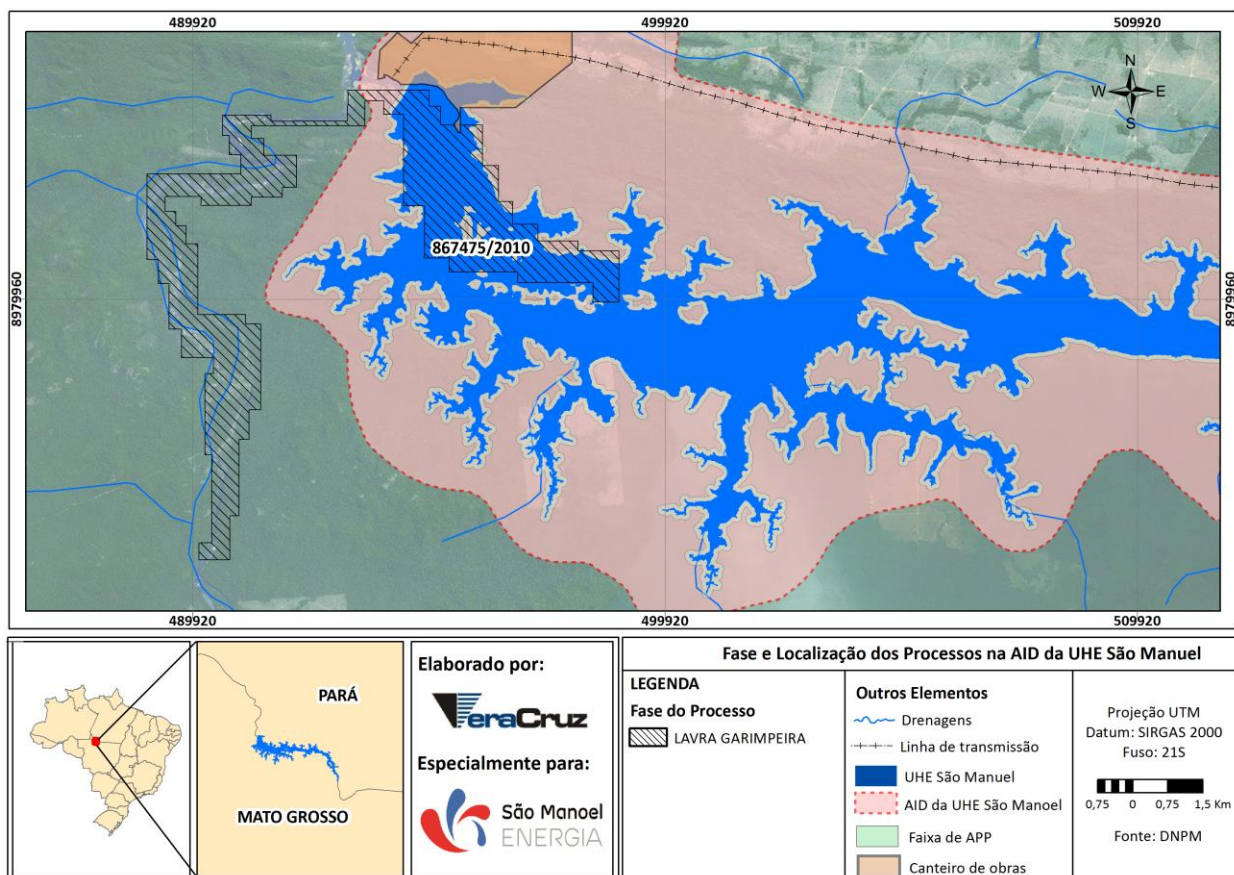
Área no canteiro de obras: 1,59 ha

Observações:

1. O processo encontra-se em fase de Lavra Garimpeira com concessão da lavra até 22 de julho de 2016;

Visto por:	Elaborado por:			
Thiago Millani Coordenador	Juhei Muramoto Gestor	Carolina de A. Pinto Geóloga	Tatiana Pilachevsky Geógrafa	 Rev.: 001 17/08/2015

P.05 - Programa de Acompanhamento das Atividades Minerárias

2. Empreendedor aguarda publicação do bloqueio da área de interferência protocolado no DNPM em 13/03/2014.

Visto por:		Elaborado por:			Rev.: 001 17/08/2015
Thiago Millani Coordenador	Juhei Muramoto Gestor	Carolina de A. Pinto Geóloga	Tatiana Pilachevsky Geógrafa		