CONSÓRCIO SANTO ANTÔNIO CIVIL
ANDRADE GUTIERREZ ODEBRECHT

UHE SANTO ANTÔNIO 3.150 MW
CANTEIRO DE SERVIÇOS - M. DIREITA / ESQUERDA
CRONOGRAMA DE DESMOBILIZAÇÃO

S-CR-CC-CSG00-P00-0001
R1: 14/03/12

ID	ATIVIDADE	% Conc.	DUR	INICIO	FIM
1	**UHE SANTO ANTÔNIO 3.150 MW**	**32%**	**1167 d**	**01/07/2011**	**23/03/2015**
2	**DESMOBILIZAÇÃO CANTEIRO DE OBRAS M. DIREITA**	**77%**	**1034.88 d**	**01/07/2011**	**20/10/2014**
3	**MARCOS**	**100%**	**91.88 d**	**01/07/2011**	**15/10/2011**
4	Início da Desmobilização	100%	0 d	01/07/2011	01/07/2011
5	Início do Enchimento do Reservatório	100%	0 d	15/10/2011	15/10/2011
6	Água no Recinto GG1	100%	0 d	15/09/2011	15/09/2011
7	**CANTEIRO ADMINISTRATIVO**	**33%**	**998.88 d**	**12/08/2011**	**20/10/2014**
8	Escritório de Campo	100%	30 d	12/08/2011	15/09/2011
9	Refeitório I	0%	20 d	26/09/2014	20/10/2014
10	Refeitório II	0%	20 d	28/05/2012	20/06/2012
11	Almoxarifado	0%	20 d	26/09/2014	20/10/2014
12	**CANTEIRO INDUSTRIAL**	**100%**	**173.88 d**	**12/08/2011**	**01/03/2012**
13	Centrais de Britagem	100%	30 d	12/08/2011	15/09/2011
14	Centrais de Concreto	100%	30 d	12/08/2011	15/09/2011
15	Paiol de Explosivos e Acessórios	100%	25 d	01/02/2012	01/03/2012
16	Plant de Combustível	100%	10 d	13/10/2011	24/10/2011
17	**PÁTIO CIVIL**	**100%**	**77 d**	**01/10/2011**	**29/12/2011**
18	Central de Armação	100%	35 d	01/10/2011	10/11/2011
19	Central de Carpintaria	100%	30 d	11/11/2011	15/12/2011
20	Central de Pré - Moldados	100%	6 d	16/12/2011	22/12/2011
21	Central de Embutidos	100%	6 d	23/12/2011	29/12/2011
22	**PRAD - MARGEM DIREITA**	**38%**	**1022.88 d**	**15/09/2011**	**20/12/2014**
23	**DATAS AUXILIARES**	**100%**	**0 d**	**31/12/2011**	**31/12/2011**
24	Término de Extração de Material nas Jazidas JT4 / JT7	100%	0 d	31/12/2011	31/12/2011
25	**SERVIÇOS DE PRAD**	**38%**	**1022.88 d**	**15/09/2011**	**20/12/2014**
26	**Área Jazidas**	**38%**	**155.88 d**	**01/12/2011**	**30/05/2012**
27	JT04	25%	129 d	01/12/2011	30/04/2012
28	JT07	50%	129 d	31/12/2011	30/05/2012
29	**Área de Canteiro Administrativo**	**27%**	**1022.88 d**	**15/09/2011**	**20/12/2014**
30	Escritório de Campo	100%	30.88 d	15/09/2011	20/10/2011
31	Refeitório I	0%	20 d	20/10/2014	12/11/2014
32	Refeitório II	0%	20 d	27/06/2012	20/07/2012
33	Almoxarifado	0%	20 d	20/10/2014	12/11/2014
34	Ambulatório	0%	20 d	28/03/2012	20/04/2012
35	ETA	0%	20 d	27/11/2014	20/12/2014
36	ETE	0%	20 d	27/11/2014	20/12/2014
37	Aterro Sanitário	50%	40 d	15/04/2012	31/05/2012
38	Pátio Montagem	0%	30 d	15/11/2014	20/12/2014
39	**Área de Canteiro Industrial**	**40%**	**129.88 d**	**01/11/2011**	**30/03/2012**
40	Paiol de Explosivos e Acessórios	0%	15 d	13/03/2012	30/03/2012
41	Plant de Combustível	100%	10 d	01/11/2011	11/11/2011
42	**Área de Pátio Civil**	**68%**	**103 d**	**01/01/2012**	**30/04/2012**
43	Central de Armação	50%	52 d	01/03/2012	30/04/2012
44	Central de Carpintaria	100%	16.88 d	01/01/2012	20/01/2012
45	Central de Pré-Moldados	100%	24.88 d	01/01/2012	30/01/2012
46	Central de Embutidos	50%	22 d	05/04/2012	30/04/2012
47	**DESMOBILIZAÇÃO CANTEIRO DE OBRAS M. ESQUERDA**	**0%**	**860 d**	**31/05/2012**	**27/02/2015**
48	**CANTEIRO ADMINISTRATIVO**	**0%**	**60 d**	**09/12/2014**	**16/02/2015**
49	Escritório de Campo	0%	40 d	09/12/2014	23/01/2015
50	Almoxarifado Principal / Oficina Mecânica	0%	40 d	09/12/2014	23/01/2015
51	Refeitórios ME	0%	60 d	09/12/2014	16/02/2015
52	Alojamentos	0%	60 d	09/12/2014	16/02/2015
53	ETA	0%	30 d	09/12/2014	12/01/2015

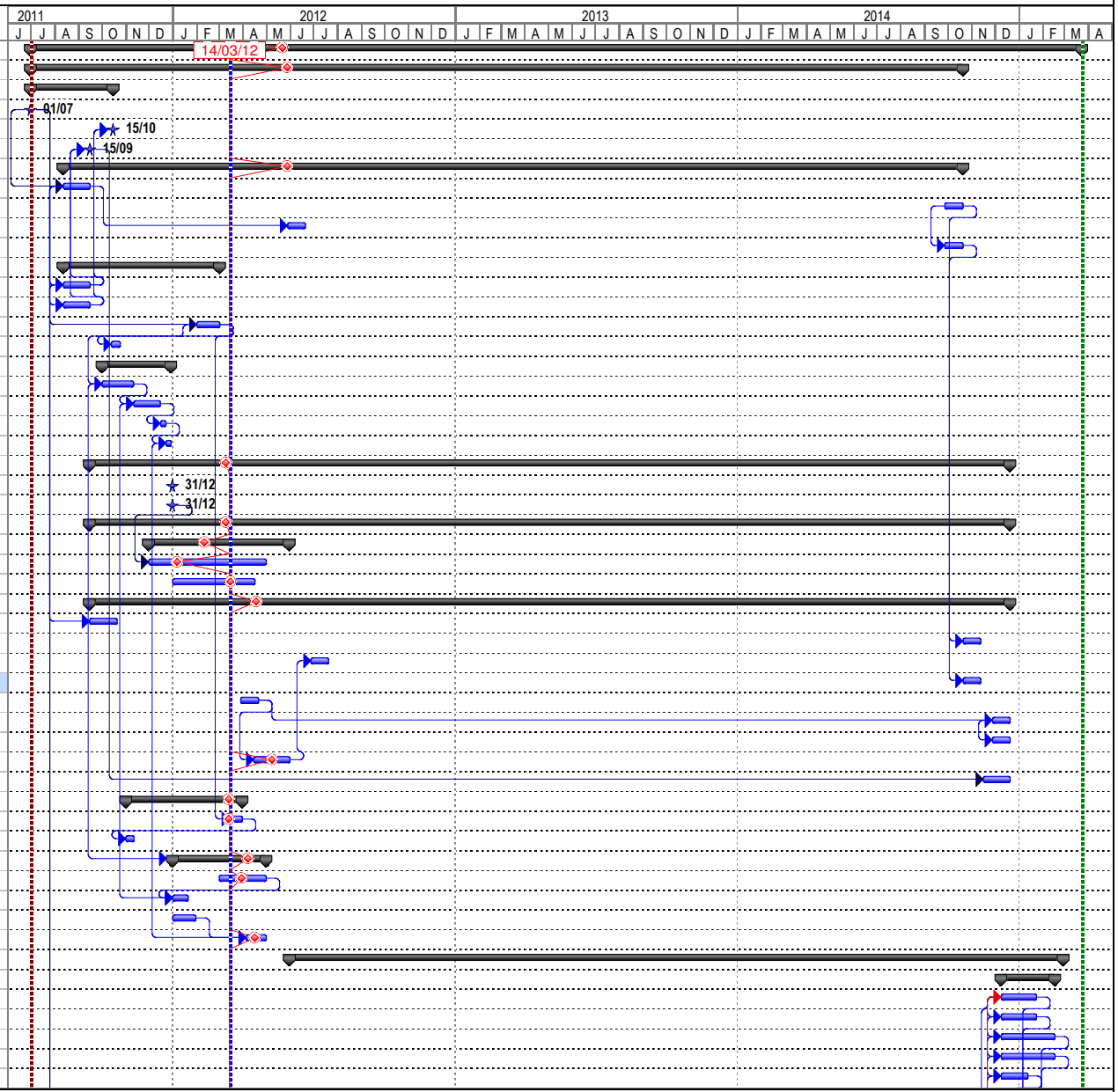

Canteiro de Serviços_MDME-R0

Normal — Marco - Linha Base — Resumo
Crítica — Marco — Linha Base

UHE SANTO ANTÔNIO 3.150 MW
CANTEIRO DE SERVIÇOS - M. DIREITA / ESQUERDA
CRONOGRAMA DE DESMOBILIZAÇÃO

ID	ATIVIDADE	% Conc.	DUR	INICIO	FIM
54	ETE	0%	30 d	09/12/2014	12/01/2015
55	Central de Gerenciamento de Resíduos	0%	30 d	09/12/2014	12/01/2015
56	**CANTEIRO INDUSTRIAL**	**0%**	**860 d**	**31/05/2012**	**27/02/2015**
57	Centrais de Britagem	0%	40 d	23/10/2014	08/12/2014
58	Centrais de Concreto	0%	40 d	09/12/2014	23/01/2015
59	Paiol de Explosivos e Acessórios	0%	20 d	31/05/2012	22/06/2012
60	Oficina Industrial	0%	30 d	24/01/2015	27/02/2015
61	Plant de Combustível	0%	30 d	09/12/2014	12/01/2015
62	**PATIO CIVIL**	**0%**	**87 d**	**01/09/2014**	**10/12/2014**
63	Central de Armação	0%	45 d	01/09/2014	22/10/2014
64	Central de Carpintaria	0%	30 d	23/10/2014	26/11/2014
65	Central de Pré - Moldados	0%	6 d	27/11/2014	03/12/2014
66	Central de Embutidos	0%	6 d	04/12/2014	10/12/2014
67	**PRAD - MARGEM ESQUERDA**	**32%**	**1009.13 d**	**31/12/2011**	**23/03/2015**
68	**DATAS AUXILIARES**	**0%**	**0 d**	**20/08/2012**	**20/08/2012**
69	Fim do lançamento de material nos Bota-Fora	0%	0 d	20/08/2012	20/08/2012
70	**SERVIÇOS DE PRAD**	**32%**	**1009.13 d**	**31/12/2011**	**23/03/2015**
71	Área de Bota-Fora	50%	720 d	31/12/2011	19/04/2014
72	**Canteiro Administrativo**	**0%**	**745.13 d**	**23/10/2012**	**11/03/2015**
73	Escritório de Campo	0%	20 d	24/01/2015	16/02/2015
74	Almoxarifado Principal / Oficina Mecânica	0%	20 d	24/01/2015	16/02/2015
75	Refeitórios ME	0%	20 d	17/02/2015	11/03/2015
76	Alojamentos	0%	20 d	17/02/2015	11/03/2015
77	ETA	0%	20 d	13/01/2015	04/02/2015
78	ETE	0%	20 d	13/01/2015	04/02/2015
79	Central de Gerenciamento de Resíduos	0%	20 d	13/01/2015	04/02/2015
80	Célula de Solo Alterado	0%	50 d	23/10/2012	20/12/2012
81	Pátio de Madeira	0%	20 d	13/01/2015	04/02/2015
82	Pátio de Sucatas Metálicas	0%	20 d	13/01/2015	04/02/2015
83	**Área de Canteiro Industrial**	**0%**	**90 d**	**09/12/2014**	**23/03/2015**
84	Centrais de Britagem	0%	20 d	09/12/2014	31/12/2014
85	Centrais de Concreto	0%	20 d	24/01/2015	16/02/2015
86	Paiol de Explosivos e Acessórios	0%	20 d	09/12/2014	31/12/2014
87	Oficina Industrial	0%	20 d	28/02/2015	23/03/2015
88	Plant de Combustível	0%	20 d	13/01/2015	04/02/2015
89	**Área do Pátio Civil**	**0%**	**41 d**	**10/11/2014**	**26/12/2014**
90	Área de Canteiro Administrativo	0%	20 d	10/11/2014	02/12/2014
91	Área de Canteiro Industrial	0%	20 d	27/11/2014	19/12/2014
92	Área do Pátio Civil	0%	20 d	04/12/2014	26/12/2014

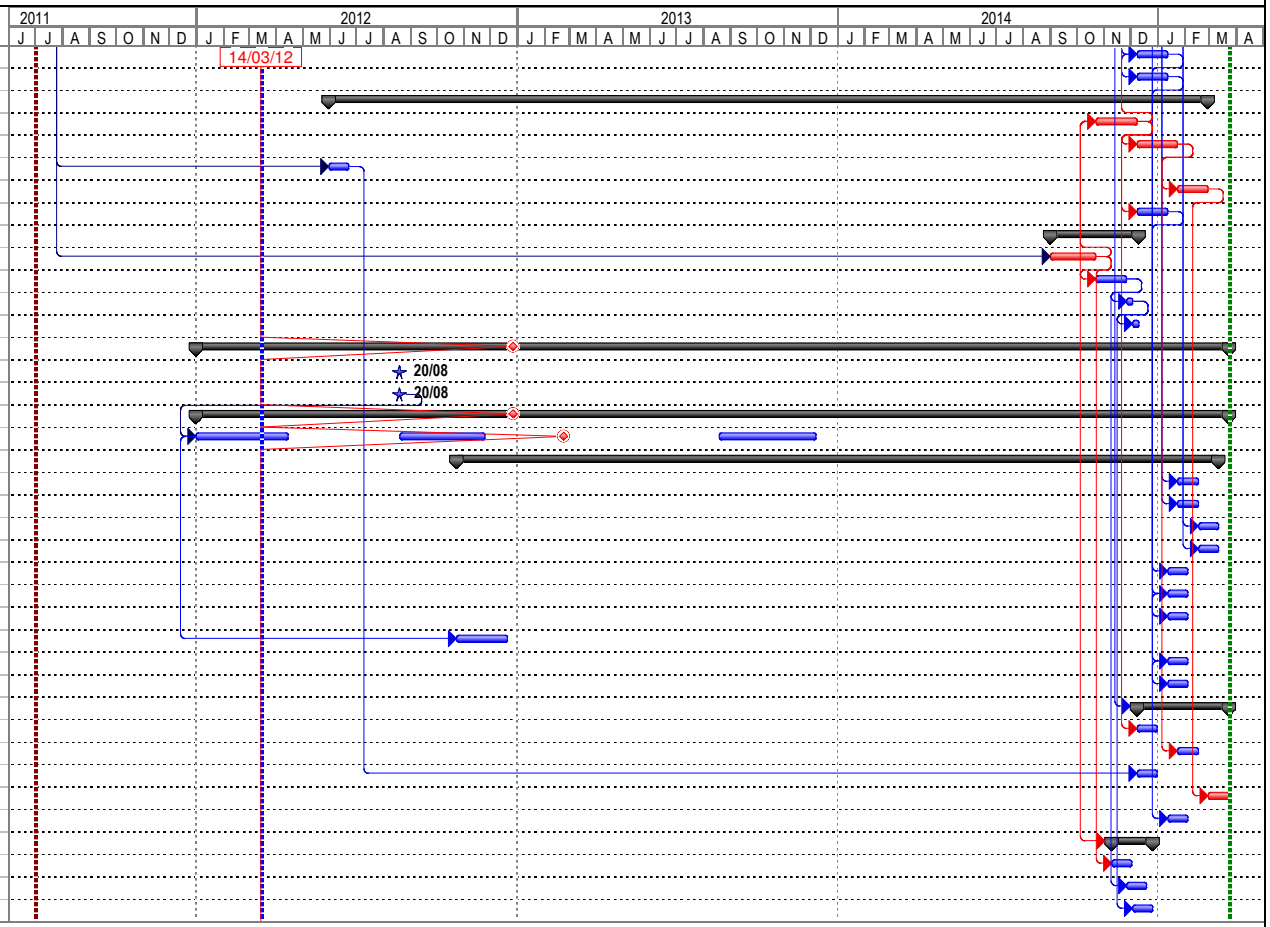

Canteiro de Serviços_MDME-R0

Normal	Marco - Linha Base	Resumo	
Crítica	Marco	Linha Base	