

ATIVIDADE MINICURSO ATENDIMENTO EM ACIDENTES POR ANIMAIS PEÇONHENTOS

1) Identifique os espécimes nas figuras abaixo e sugira os cuidados de enfermagem nos acidentes causados por eles:

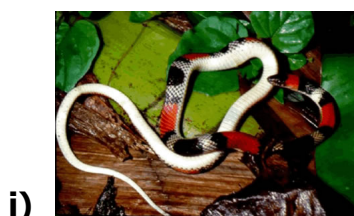
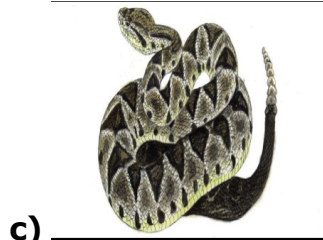
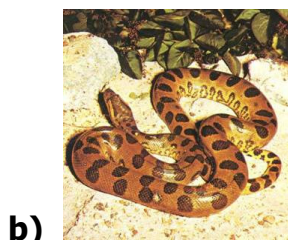

2) Analise o seguinte caso: paciente é trazido por colegas para Unidade de Saúde às 18:00 horas. Apresenta visível estado de embriaguez, desorientado, agitado, presença de edema em terço médio de braço direito com visualização de duas pequenas lesões puntiforme neste membro, área hiperemiada e pequeno sangramento local, refere dor intensa no membro afetado. Os amigos informam que estavam pescando no Rio Jatuarana e que o paciente, por volta das 15:00 horas começou a gritar que tinha sido picado por um animal na beira do rio – não viram o animal. Coletado TC com resultado incoagulável. Após alguns minutos o paciente começou a apresentar gengivorragia, aumento do sangramento e surgimento de equimoses no local da picada, progressão do edema para áreas adjacentes do MSD. Com base nestes dados responda:

- Qual o provável tipo de animal envolvido neste acidente.
- Quais cuidados de enfermagem deve-se ter desde seu atendimento inicial.