

9001690 327363 337363 9011690 347363 357363 9021690

8991690

327363 8961690

8971690

337363

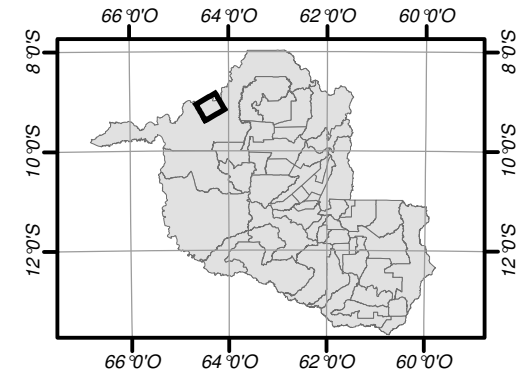
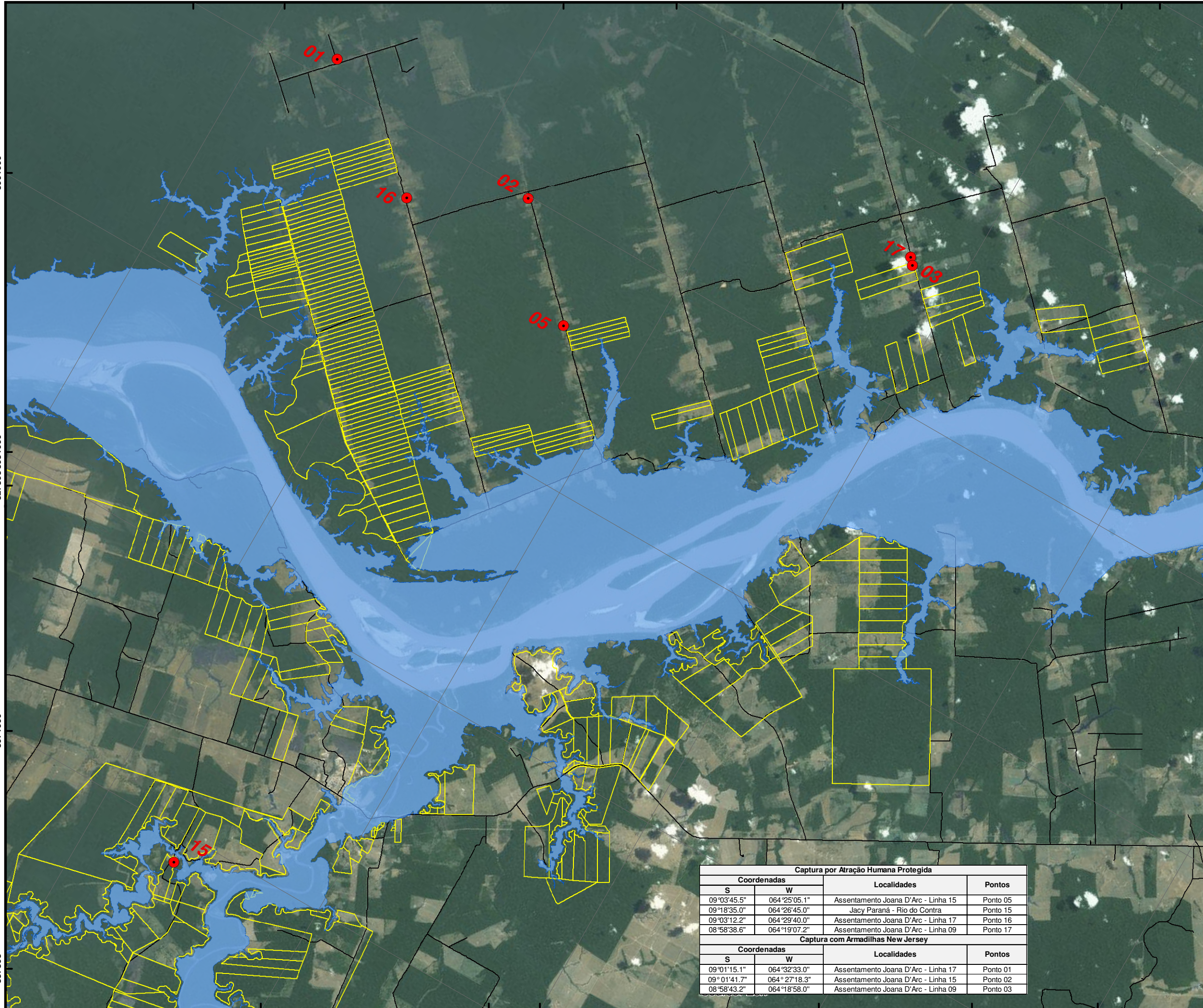

- PONTOS DE COLETA
- REMANSO 71,30m Q=36.200m³/s - CURVA CHAVE ANA
- PROPRIEDADES TRATADAS NO PBCA

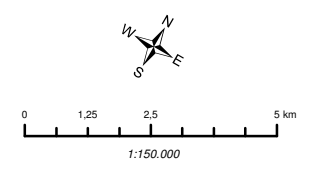

PROJEÇÃO UTM (UNIVERSAL TRANSVERSA DE MERCATOR)
 REFERÊNCIA HORIZONTAL: SIRGAS 2000
 REFERÊNCIA VERTICAL: MARÉGRAFO DE MIBITUBA, SC
 MERIDIANO CENTRAL: 63° - FUSO: 20 S
 IMAGEM ORBITAL - 2010

Captura por Atração Humana Protegida			
Coordenadas		Localidades	Pontos
S	W		
09°03'45.5"	064°25'05.1"	Assentamento Joana D'Arc - Linha 15	Ponto 05
09°18'35.0"	064°26'45.0"	Jacy Paraná - Rio do Contra	Ponto 15
09°03'12.2"	064°29'40.0"	Assentamento Joana D'Arc - Linha 17	Ponto 16
08°58'38.6"	064°19'07.2"	Assentamento Joana D'Arc - Linha 09	Ponto 17
Captura com Armadilhas New Jersey			
Coordenadas		Localidades	Pontos
S	W		
09°01'15.1"	064°32'33.0"	Assentamento Joana D'Arc - Linha 17	Ponto 01
09°01'41.7"	064°27'18.3"	Assentamento Joana D'Arc - Linha 15	Ponto 02
08°58'43.2"	064°18'58.0"	Assentamento Joana D'Arc - Linha 09	Ponto 03

UHE SANTO ANTÔNIO



MUNICÍPIO: PORTO VELHO

ELABORAÇÃO: LEONARDO DALL'IGNA

Nº SANTO ANTÔNIO ENERGIA FOLHA DATA
 PVH-GF-DS-581 1/1 29/09/2016

LOCALIZAÇÃO DOS PONTOS DE COLETAS DE MANSONIA NO RESERVATÓRIO DA UHE - SANTO ANTÔNIO COTA 71,30m

347363 8971690 357363 367363 8981690 377363