



ATA DA REUNIÃO DE VALIDAÇÃO DA AGROINDÚSTRIA DE POLPA DE FRUTA DE CUJUBIM GRANDE

Aos 23 dias do mês de agosto do ano de dois mil e treze, reuniram-se na sede da associação do Cujubinzinho, representantes da cooperativa agroextrativista do Médio e Baixo Madeira (COOMADE), convidados previamente, com o objetivo de conhecer, discutir o projeto da agroindústria de polpa de fruta, estabelecido no Projeto Básico Ambiental (PBA) da UHE Santo Antônio Energia e incorporado dentro do Programa de Ações a Jusante que tem como objetivo contribuir na melhoria da qualidade de vida e aumentar a renda do público envolvido. Metodologicamente a reunião iniciou com uma breve apresentação do Programa de Ações a Jusante, seguido pela manifestação dos presentes sobre este momento e todo o processo que envolveu e envolverá a concretização da agroindústria. O primeiro cooperado a falar, senhor José do Nascimento, conhecido como Bagojé, iniciou expressando sua felicidade em ver que seu sonho torna-se realidade. Em seguida Rosely Leal Monteiro, conhecida como Rose, expôs sua emoção com essa reunião de validação e convidou a todos para fortalecer a COOMADE, fortalecer coletivamente e a importância da participação de todos/as nos encontros de capacitações. Também fez o uso da palavra o agricultor da comunidade de Bom Jardim, conhecido como Sabá, manifestando seu descontentamento com tantas promessas que foram feitas no distritos por diversas instituições que não foram cumpridas. José Wilson de Melo, conhecido como Melo que reforçou a confiança neste projeto e sua felicidade e emoção com a finalização do projeto executivo. Em seguida o responsável técnico pelo projeto executivo, engenheiro civil Tiago que, metodologicamente iniciou a apresentação a partir da concepção do projeto projetando a imagem da planta da localização do terreno, detalhando o fluxo da produção e os equipamentos previstos, tratamento de água, tratamento de esgoto, bem como o detalhamento da construção. No segundo momento apresentou a imagem da agroindústria construída. Concluídos esta etapa de apresentação, os/as cooperados/as foram convidados à assinar a planta, forma simbólica de manifestar sua aprovação. Validada o projeto, a representante da HUE Santo Antonio Energia, finalizou parabenizando a todos/as e afirmando que o projeto da agroindústria é da comunidade, que todos/as são donos/as porque são cooperados, e a partir de agora serão empresários/as e a conquista é de todos/as e que só terão resultados se todos se envolverem. Sem mais nada a declarar, eu Sandra Regina Nunes dos Santos, lavrei esta ata e segue assinada por mim e todos/as presentes, acompanhada da lista de presença.

Lista de presença:

Sandra Regina Nunes dos Santos
Rosely Leal Monteiro
Sueli Arcanjo da Cruz
José do Nascimento

Cooperativa de Agroextrativismo do Médio e Baixo Madeira – CNPJ10.961.538/0001-16

www.coomade.come-mail: coomade@coomade.com FONE: (69) 9274-1441/ 9218-7954

Escritório Porto Velho: R. João Alfredo, 1471 Apt. 1 Centro – Porto Velho – RO/ Escritório Calama: R. São Benedito s/n – Distrito de Calama – Porto Velho – RO

Página 02: ATA DA REUNIÃO DE VALIDAÇÃO DA AGROINDÚSTRIA DE POLPA DE FRUTA DE CUJUBIM GRANDE

Margarite Lopes Rodrigues

MARGARETE LOPES RODRIGUES .

Maria Inês Ferreira da Silva

Selife Passos Nobre

Elzilene Oliveira Campos

Bruno de Almeida Santos

Pedro Ferreira Lima

Jorge de Oliveira G. J.

Jane Verônica de Avelar dos Santos

Carla Melite

Raimunda Nunes da Silva

Roseli Seal Monteiro

Wanderlei Mendonça Oliveira . J

Flaviano Azevedo Mendonça

Sebastião de S. Mota

José Wilson de Melo Junior

Luís Ferreira da Silva

Ricardo Braga da Silva

Francisco A. da Costa

Francisca Braga

João Vilas Boas

Ademir Gomes Neto

JACSON FERRO DA SILVA

Luiz de F. Francisco de Sousa

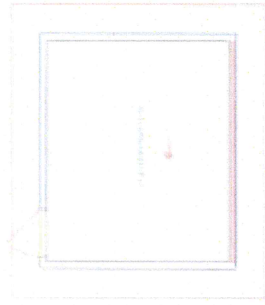

Luiz de F. Francisco de Sousa

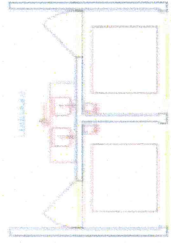

MARCELO TEIXEIRA RO

W. O. DALLI

Blajlene Oliveira Campos

SISTEMA PARA COZINHA MONTENS

- 01 - JANELA FOR. PINTADO
- 02 - MESA PARA APARELHO
- 03 - BARRA PARA TUBO
- 04 - BARRA PARA TUBO
- 05 - BARRA PARA TUBO
- 06 - BARRA PARA TUBO
- 07 - TUBO DE ALUMINIO
- 08 - TUBO DE ALUMINIO
- 09 - TUBO DE ALUMINIO
- 10 - TUBO DE ALUMINIO
- 11 - TUBO DE ALUMINIO
- 12 - TUBO DE ALUMINIO
- 13 - TUBO DE ALUMINIO
- 14 - TUBO DE ALUMINIO
- 15 - TUBO DE ALUMINIO
- 16 - TUBO DE ALUMINIO
- 17 - TUBO DE ALUMINIO
- 18 - TUBO DE ALUMINIO
- 19 - TUBO DE ALUMINIO
- 20 - TUBO DE ALUMINIO

S. L. B. O. S. T. A. C.

perimetro

parede do varco e parede

Fátima do Carmo / Sueli

Carrollina

Roberto Monteiro e outros
L. S. Wilson



Arquiteto: R. Camp

RAS