

PLANTA BAIXA  
ESC. 1:50

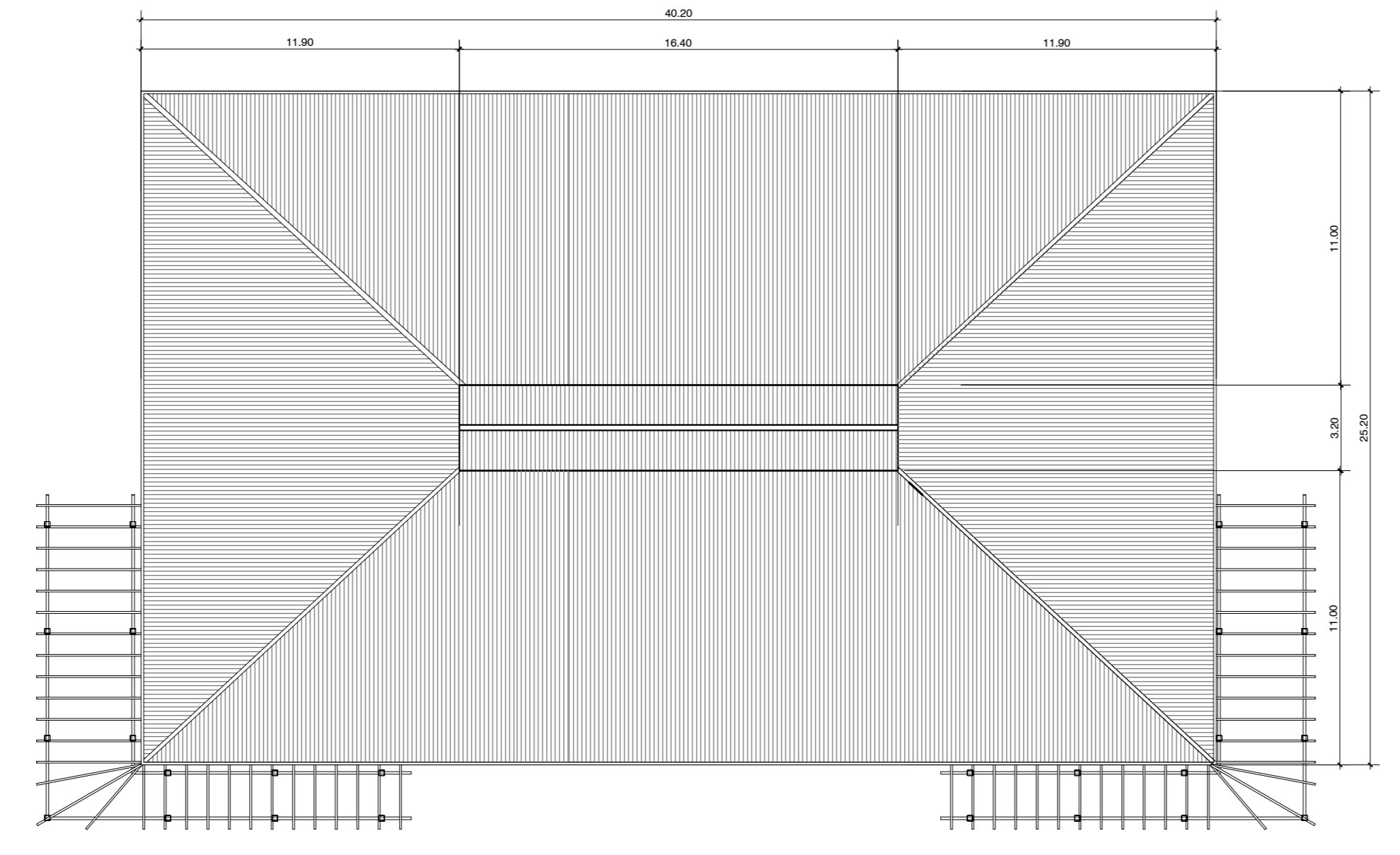

PLANTA DE COBERTURA  
ESC. 1:200

| QUADRO DE ESQUADRIAS |          |         |        |          |        |           |            |                                |
|----------------------|----------|---------|--------|----------|--------|-----------|------------|--------------------------------|
| TIPO                 | CÓDIGO   | LARGURA | ALTURA | PEITORIL | QUANT. | TIPO      | MATERIAL   | OBS.                           |
| PORTA                | PM1      | 0,80    | 2,10   | ----     | 6      | Abrir     | Madeira    |                                |
| PORTA                | PM2      | 0,60    | 2,10   | ----     | 2      | Abrir     | Madeira    |                                |
| PORTA                | PM3      | 0,60    | 1,80   | ----     | 3      | Abrir     | Compensado |                                |
| PORTA                | PM3banho | 0,60    | 2,10   | ----     | 2      | Correr    | Compensado | divisória chuveiro             |
| PORTA                | PM3def   | 0,80    | 2,10   | ----     | 1      | Abrir     | Madeira    | especificação para deficientes |
| PORTA                | PM4      | 2,00    | 2,16   | ----     | 4      | Correr    | Metal      | com junção                     |
| PORTA                | PM5      | 0,90    | 2,10   | ----     | 3      | Acústica  | Metal      | isolamento acústico            |
| PORTA                | PM6      | 2,26    | 2,70   | ----     | 2      | Correr    | Metal      |                                |
| PORTA                | PM7      | 1,00    | 2,10   | ----     | 4      | Abrir     | Metal      |                                |
| JANELA               | JM1      | 2,00    | 1,20   | 0,90     | 5      | Correr    | Metal      |                                |
| JANELA               | JM2      | 0,60    | 0,60   | 1,50     | 2      | Maxi-ar   | Metal      |                                |
| JANELA               | JM3a     | 1,00    | 0,60   | 1,30     | 2      | Maxi-ar   | Metal      | com junção                     |
| JANELA               | JM3b     | 0,60    | 0,60   | 1,30     | 2      | Maxi-ar   | Metal      | com junção                     |
| JANELA               | JM4      | 0,95    | 0,60   | 2,10     | 5      | Veneziana | Metal      | fixa                           |
| JANELA               | JM5      | 0,96    | 1,70   | 1,00     | 10     | Correr    | Metal      |                                |
| JANELA               | JM6      | 1,08    | 1,70   | 1,00     | 12     | Correr    | Metal      |                                |
| JANELA               | JM7      | 1,50    | 1,10   | 1,00     | 2      | Correr    | Metal      | isolamento acústico            |
| JANELA               | JM8      | 90      | 1,00   | 1,70     | 15     | Maxi-ar   | Metal      |                                |

**Projeto Pacu**  
www.projtopacu.com.br  
projtopacu@projtopacu.com.br  
CNPJ: 02.224.651/0001-99 CREA-MS 6123  
Rua 26 de Agosto, 1957, Salas 1 e 2, Bairro Amambal, Campo Grande/MS - Fone/Fax: (67) 3321-1220

**ccm Engenharia**  
Rua José de Alencar, 1188, Sala 203, Bairro Menino Deus, POA/RS - Fone/Fax: (51) 3019-9835

**SantoAntônio ENERGIA**  
www.santoantonioenergia.com.br  
CNPJ: 09.391.823/0002-40  
Margem esquerda, S/Nº, Bloco 1, Zona rural, Porto Velho/RO - Fone/Fax: (67) 3321-1220

**RESPONSÁVEL TÉCNICO:** Engenheiro Agrônomo MARCO AURÉLIO ROTTA  
CREA-RS D-97440

**RESPONSÁVEIS TÉCNICOS:** Engenheiro Civil e Arquiteta Engenheiro Civil JOÃO FRANCISCO MACHADO  
CREA-RS D-95057 Engenheiro Eletricista JOSÉ NEWTON C. BILHALBA  
CREA-SC 39445-1 Engenheira Civil MARCELLA SOARES PICCOLI  
CREA-RS 184355 Arquiteta & Urbanista ALESSANDRA K. SCHÄFER  
CAU-RS 83094-1

**COLABORADOR:** Pablo Augusto Antunes Sanches Designer de interiores  
**PROJETO:** Centro de Pesquisa em Peixes Migradores - CPM  
**LOCAL DA OBRA:** UHE Santo Antônio Energia - Porto Velho/RO

**DATA:** Setembro/2012  
**ESCALA:** 1/50 - 1/200  
**ÁREAS:** 1000,00m²  
**REVISÃO:** 02  
**PRANCHAS:** PROJETO ARQUITETONICO LABORATORIO PLANTA BAIXA E COBERTURA  
**FOLHA (A1):** 1/4