

FACHADA SUDESTE
ESC. 1:50

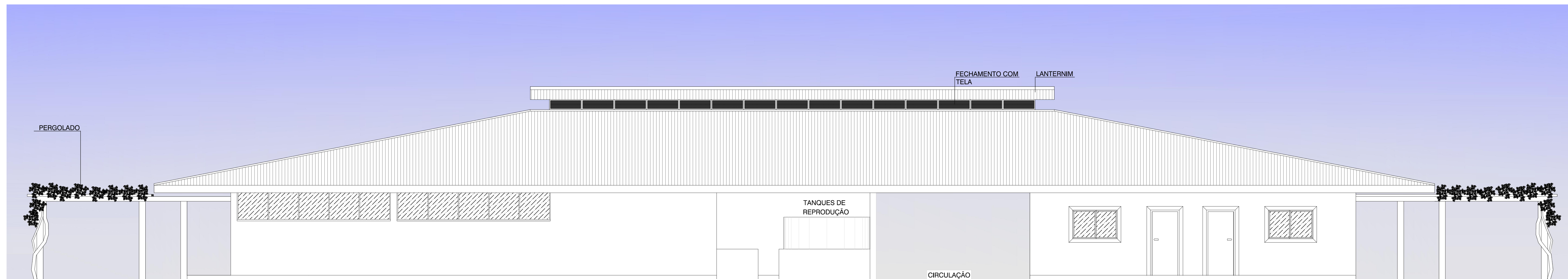

FACHADA NOROESTE
ESC. 1:50

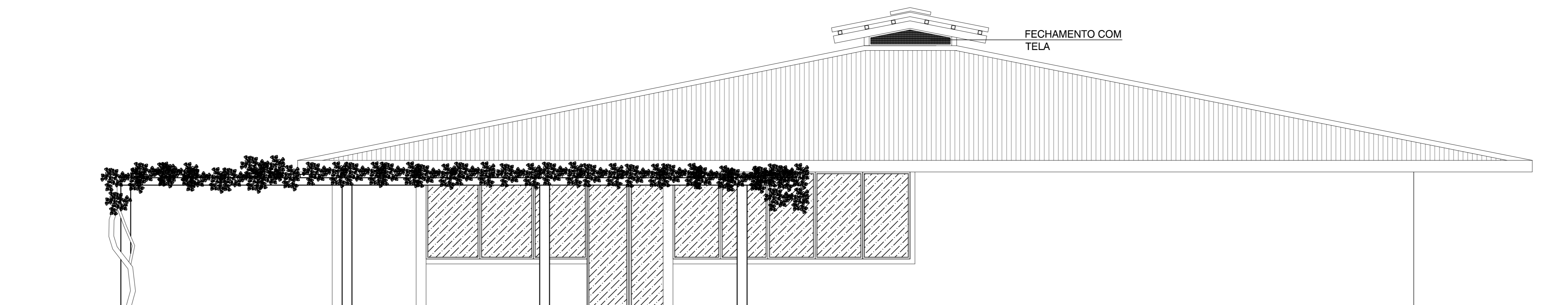

FACHADA NORDESTE
ESC. 1:50

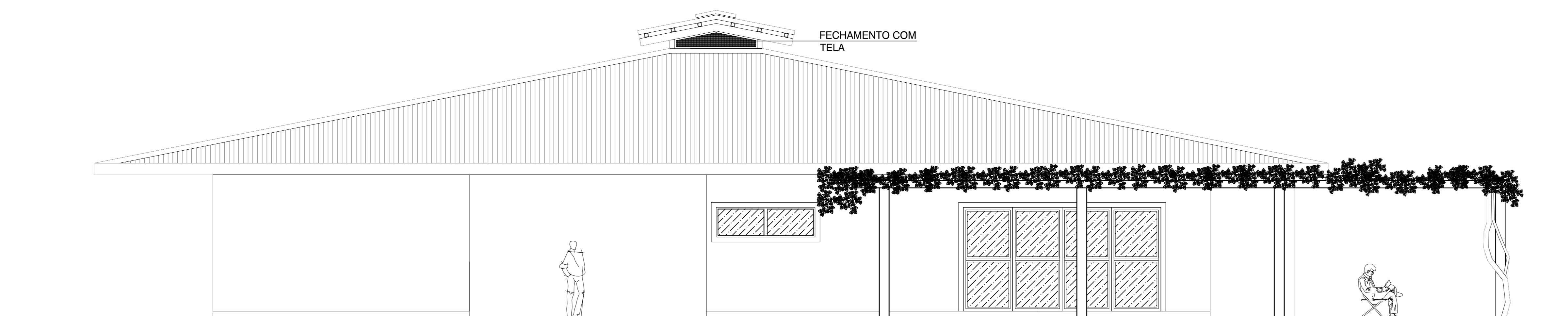

FACHADA SUDOESTE
ESC. 1:50

OBSERVAÇÕES:

Projeto Pacu
www.projtopacu.com.br
projtopacu@projtopacu.com.br
CNPJ: 02.224.651/0001-99 CREA-MS 6123
Rua 26 de Agosto, 1957, Salas 1 e 2, Bairro Amambal, Campo Grande/MS - Fone/Fax: (67) 3321-1220

ccm Engenharia
www.ccmengenharia.com.br
contato@ccmengenharia.com.br
projetos@ccmengenharia.com.br
CNPJ: 09.514.040/0001-26 CREA-RS 190180
Rua José de Alencar, 1188, Sala 203, Bairro Menino Deus, POA/RS - Fone/Fax: (51) 3019-9835

RESPONSÁVEL TÉCNICO:
Concedido e Registrado em Aquicultura Engenheiro Agrônomo MARCO AURÉLIO ROTTA
CREA-RS D-97440

RESPONSÁVEIS TÉCNICOS:
Engenheiro Civil Engenheiro Eletricista Engenheira Civil Engenheira Civil Arquiteta & Urbanista
CREA-RS D-95057 CREA-SC 39449-1 CREA-RS 184355 CAU-RS 83094-1
JOÃO FRANCISCO MACHADO JOSÉ NEWTON C. BILHALBA MARCELLA SOARES PICCOLI ALESSANDRA K. SCHÄFER

PROPRIETÁRIO
www.santoantonioenergia.com.br
CNPJ: 09.391.823/0002-40
Margem esquerda, S/Nº, Bloco 1, Zona rural, Porto Velho/RO - Fone/Fax: (67) 3321-1220

SantoAntônio ENERGIA
Diretor de Sustentabilidade Engenheiro Geólogo
CREA-MG 06.0.000063813 CARLOS HUGO ANNES DE ARAÚJO

COLABORADOR Pablo Augusto Antunes Sanches Designer de interiores	PROJETO Centro de Pesquisa em Peixes Migradores - CPM
DATA Setembro/2012	LOCAL DA OBRA UHE Santo Antônio Energia - Porto Velho/RO
ESCALA 1/50	PRANCHA PROJETO ARQUITETONICO
ÁREAS 1000,00m²	REVISÃO 02
	LABORATORIO FACHADAS
	FOLHA (A0) 3/4