

Anexo 6 – Registros fotográficos realizados durante o monitoramento de Aves da fase pré-enchimento do reservatório da UHE Santo Antônio, Rio Madeira, Estado de Rondônia.



Foto 1. Acampamento no Módulo Teotônio, julho de 2010. Foto de Marina Anciães.



Foto 2. Chagada da equipe ao acampamento, Módulo Teotônio, 10/12/2010. Foto de Marconi Cerqueira.



Foto 3. Árvore emergente no entardecer do Rio Madeira, 19/11/2011. Foto de Marconi Cerqueira.



Foto 4. Cachoeira de Teotônio, Rio Madeira, julho de 2010. Foto de Marina Anciães.



Foto 5. Entardecer no Rio Madeira, região de Jirau, 3/12/2010. Foto de Roberta Boss.



Foto 6. Região de Jirau, Rio Madeira, 01/12/2010. Foto de Roberta Boss.



Foto 7. Corredeiras na região de Jirau, Rio Madeira, 03/12/2010. Foto de Roberta Boss.



Foto 8. Corredeiras na região de Jirau, Rio Madeira, 03/12/2010. Foto de Roberta Boss.



Foto 9. Região de Jirau, Rio Madeira, 01/12/2010. Foto de Roberta Boss.



Foto 10. Entardecer no Rio Madeira, com *Ardea alba* e *Egretta thula*, julho de 2010. Foto de Rebecca Zarza.



Foto 11. Entardecer no Rio Madeira, julho de 2010. Foto de Marina Anciães.



Foto 12. Amanhecer no Rio Madeira, julho de 2010. Foto de Marina Anciães.



Foto 13. Arvore emergente, 29/11/2010. Foto de Roberta Boss.



Foto 14. Igarape na Ilha do Bufalo, 24/11/2010. Foto de Roberta Boss.



Foto 15. Ipe florido, margem do Rio Madeira, 29/07/2010. Foto de Magalli Henriques.



Figura 16. Rio Branco, 13/12/2010. Foto de Marconi Cerqueira.



Figura 17. Transporte de equipamento e equipe para os acampamentos. Julho de 2010. Foto de Marina Anciães.



Figura 18. *Aninga aninga*. 27/02/2011. Foto de Rebecca Zarza.



Figura 19. *Ardea cocoi*. Rio Madeira, julho de 2010. Foto de Rebecca Zarza.



Figura 20. *Ardea alba*. 06/12/2010. Foto de Marconi Cerqueira.



Figura 21. *Ardea alba*. Rio Madeira, 14/02/2011. Foto de Rebecca Zarza.



Figura 22. *Pilherodius pileatus*. 20/02/2011. Foto de Beatriz de Souza.



Figura 23. Dormitório. 22/07/2010. Foto de Rebecca Zarza.



Foto 24. *Sacoramphus papa*. 03/12/2010. Foto de Lais Coelho.



Figura 25. *Daptrius ater*. Rio Jaci, 12/12/2010. Foto de Marconi Cerqueira.



Figura 26. *Herpetotheres cachinnans*. 16/02/2011. Foto de Beatriz de Souza.



Figura 27. *Herpetotheres cachinnans*. 16/02/2011. Foto de Beatriz de Souza.



Figura 28. *Eurypyga helia*. 06/12/2010. Foto de Marconi Cerqueira.



Figura 29. *Vanellus cayanus*. 18/11/2010. Foto de Marconi Cerqueira.



Figura 30. *Patagioenas speciosa*. Rio Jaci, 28/02/2011. Foto de Beatriz de Souza.



Figura 31. *Ara macao*. Rio Jaci, 25/02/2011. Foto de Beatriz de Souza.



Figura 32. *Orthopsittaca manilata*. 25/02/2011. Foto de Beatriz de Souza.



Figura 33. *Pionus menstruus* no Barreiro 9, 23/11/2010. Foto de Marconi Cerqueira.



Figura 34. *Pionus menstruus* e *Amazona farinosa* no Barreiro 1, 19/07/2010. Foto de Rebecca Zarza.



Figura 35. *Amazona farinosa* no Barreiro 9, 23/11/2010. Foto de Marconi Cerqueira.



Figura 36. *Opisthocomus hoazin*. Jaci, 13/12/2010. Foto de Marconi Cerqueira.



Foto 37. *Pulsatrix perspicillata*. Teotonio, 08/12/2010. Foto de Marconi Cerqueira.



Figura 38. *Chordeiles rupestris*. Rio Madeira, 25/07/2010. Foto de Rebecca Zarza.



Figura 39. *Phaetornis ruber*. Ilha do Bufalo, 20/11/2010. Foto de Marconi Cerqueira.



Figura 40. *Trogon melanurus*. Julho de 2010. Foto de Marina Anciães.



Figura 41. *Chloroceryle aenea*. Ilha das Pedras, 21/02/2011. Foto de Beatriz de Souza.



Figura 42. *Chloroceryle aenea*. Morrinhos, 28/11/2010. Foto de Roberta Boss.

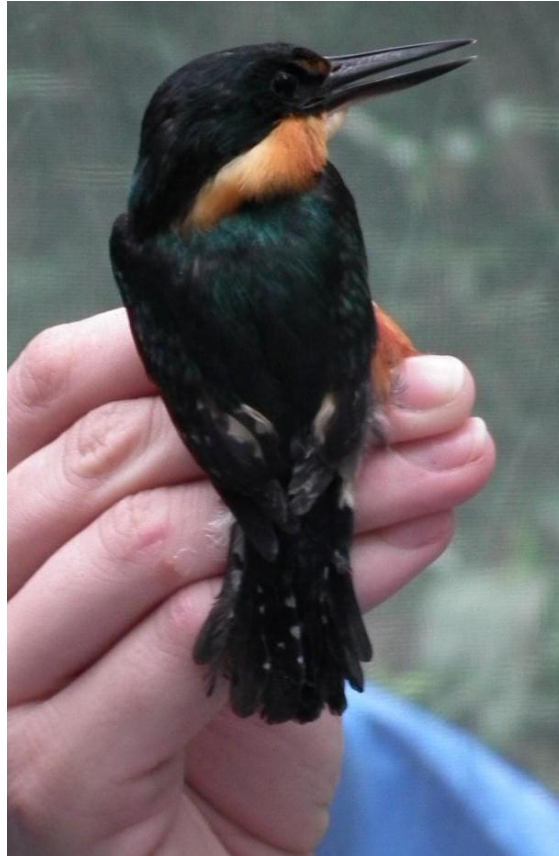

Figura 43. *Electron platyrhincum*. Morrinhos, 27/02/2011. Foto de Beatriz de Souza.



Figura 44. *Brachygalba lugubris*. Rio Branco, 13/12/2010. Foto de Marconi Cerqueira.



Figura 45. *Galbula cyanicollis*. Jirau, margem direita do Rio Madeira, 04/12/2010. Foto de Lais Coelho.



Figura 46. *Galbula cyanicollis*. Julho de 2010. Foto de Marina Anciães.



Figura 47. *Galbula cyanescens*. 20/02/2011. Foto de Beatriz de Souza.



Figura 48. *Bucco capensis*. Morrinhos, 27/02/2011. Foto de Beatriz de Souza.



Figura 49. *Bucco capensis*. Julho de 2010. Foto de Marina Anciães.



Figura 50. *Malacoptila rufa*. Ilha das Pedras 22/11/2010. Foto de Marconi Cerqueira.



Figura 51. *Monasa nigrifrons*. Tres Praias, 07/08/2010. Foto de Mariana Tolentino.



Foto 52. *Ramphastos vitellinus*. Morrinhos, 27/02/2011. Foto de Beatriz de Souza.



Foto 53. *Pteroglossus incriptus*. 21/02/2011. Foto de Beatriz de Souza.



Foto 54. *Epinecrophylla leucophthalma*. Morrinhos, 28/11/2010. Foto de Roberta Boss.



Foto 55. *Myrmotherula multostriata*. Rio Branco, 13/12/2010. Foto de Marconi Cerqueira.



Foto 56. *Thamnophilus schistaceus*. Jirau, margem direita do Rio Madeira, 04/12/2010. Foto de Lais Coelho.



Foto 57. *Thamnophilus aethiops* (macho). Ilha do Bufalo, 20/11/2010. Foto de Roberta Boss.



Figura 58. *Myrmoborus myotherinus*. Ilha das Pedras, 23/11/2010. Foto de Roberta Boss.



Figura 59. *Hypocnemis peruviana*. Jirau, margem esquerda do Rio Madeira, 10/02/2011. Foto de Beatriz de Souza.



Figura 60. *Phlegopsis nigromaculata*. Ilha das Pedras, 23/11/2010. Foto de Roberta Boss.



Foto 61. *Rhegmatorhina hoffmannsi*. Jirau, margem direita do Rio Madeira, 4/12/2010. Foto de Lais Coelho.



Figura 62. *Conopophaga aurita*. Morrinhos, 28/10/2010. Foto de Roberta Boss.



Foto 63. *Sclerurus caudacutus*. Jirau, margem esquerda do Rio Madeira, 02/08/2010. Foto de Mariana Tolentino.



Figura 64. *Glyphorynchus spirurus*. Jirau, margem direita do Rio Madeira, 03/08/2010. Foto de Mariana Tolentino.



Figura 65. *Xyphorhynchus guttatus*. Ilha das Pedras, 23/11/2010. Foto de Roberta Boss.



Figura 66. *Dendrocolaptes certhia*. Tres Praias, 07/08/2010. Foto de Mariana Tolentino.



Figura 67. *Hylexetastes uniformis*. Tres Praias, 06/08/2010. Foto de Mariana Tolentino.



Figura 68. *Xenops minutus*. Morrinhos, 28/11/2010. Foto de Roberta Boss.



Figura 69. *Automolus infuscatus*. Ilha das Pedras, 22/11/2010. Foto de Roberta Boss.



Figura 70. *Pipra fasciicauda*. Jirau, margem esquerda do Rio Madeira, 05/12/2010. Foto de Lais Coelho.



Foto 71. *Terenotriccus erythrurus*. Teotonio, 17/02/2011. Foto de Beatriz de Souza.



Figura 72. *Lipaugus vociferans*. Jaci, 12/12/2010. Foto de Marconi Cerqueira.



Foto 73. *Platyrinchus coronatus*. Ilha das Pedras 22/11/2010. Foto de Roberta Boss.



Figura 74. *Corythopsis torquata*. Ilha do Bufalo, 19/10/2010. Foto de Roberta Boss.



Figura 75. *Tyrannus savana*. 21/02/2011. Foto de Beatriz de Souza.



Figura 76. *Knipolegus orenocensis*. 26/02/2011. Foto de Beatriz de Souza.



Foto 77. *Pygochelidon melanoleuca*. Rio Madeira, 14/02/2011. Foto de Rebecca Zarza.



Foto 78. *Pygochelidon melanoleuca*. Rio Madeira, 14/02/2011. Foto de Rebecca Zarza.



Foto 79. *Pygochelidon melanoleuca*. Rio Madeira, 14/02/2011. Foto de Rebecca Zarza.



Foto 80. *Tachycineta albiventer*. Jaci, 13/12/2010. Foto de Marconi Cerqueira.



Figura 81. *Pheugopedius genibarbis*. Jirau, margem direita do Rio Madeira, 15/02/2011. Foto de Beatriz de Souza.



Foto 82. *Tangara mexicana*. 26/02/2011. Foto de Beatriz de Souza.



Figura 83. *Paroaria gularis* (jovem). Rio Jaci, 28/02/2011. Foto de Beatriz de Souza.



Figura 84. *Dacnis lineata*. Rio Jaci, 26/02/2011. Foto de Beatriz de Souza.



Figura 85. *Cyanerpes caeruleus*. Jirau, margem direita do Rio Madeira, 15/02/2011. Foto de Beatriz de Souza.



Figura 86. Tamandua mirim. Ilha do Bufalo, 19/11/2010. Foto de Marconi Cerqueira.



Figura 87. Tamandua mirim. Ilha do Bufalo 19/11/2010.



Figura 88. Macaco aranha. Jaci, 12/12/2010. Foto de Marconi Cerqueira.



Figura 89. Chegada da equipe ao acampamento. Teotonio, 10/12/2010. Foto de Marconi Cerqueira.

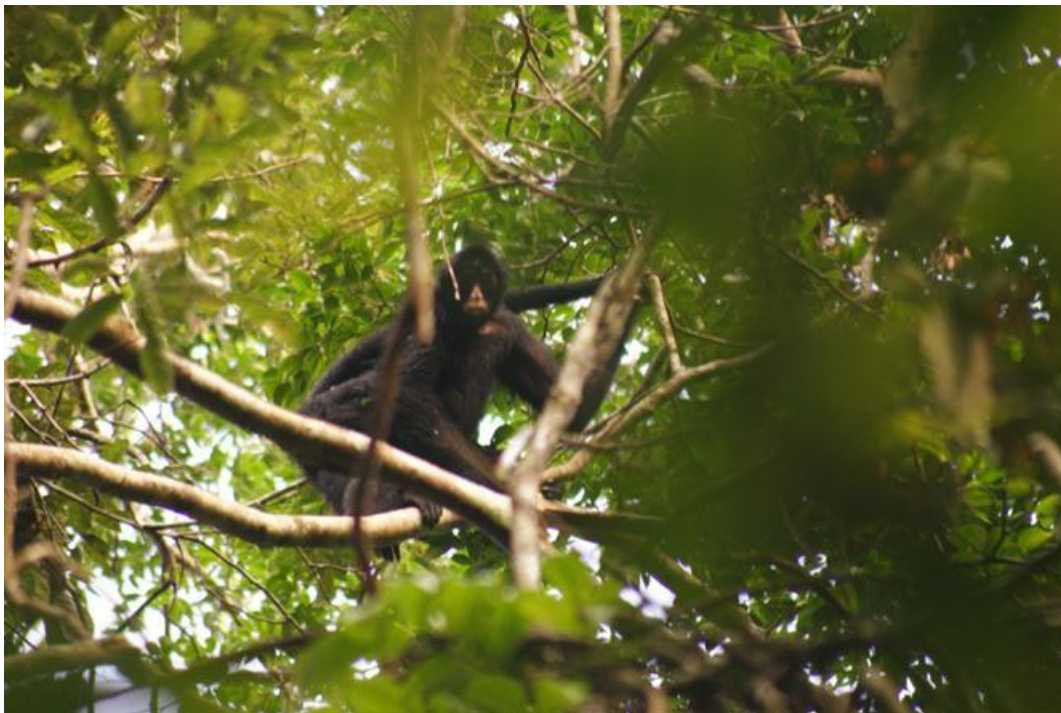

Figura 90. Equipe de aves em Jaci-Parana, 06/08/2010. Da direita para esquerda: Rebecca Zarza, Mariana Tolentino, Bruno Xavier, Roberta Boss, Marconi Cerqueira, Magalli Henriques.



Figura 91. Equipe de censo aquático no Rio Jaci-Parana, 06/08/2010: Magalli Henriques, yy, Rebecca Zarza.



Figura 92. Rebecca Zarza durante censo aquático. 06/08/2010. Foto de Magalli Henriques.



Figura 93. Equipe triando aves capturadas em redes de neblina, 23/11/2010: Monica Ribas, Beatriz de Souza e Juliana Menger.



Figura 94. Equipe durante triagem de aves capturadas em redes de neblina: Roberta Boss, Beatriz de Souza e Lais Coelho.



Figura 95. Marina Anciaes com *Rhegmatorhina hoffmannsi*. Julho de 2010.



Figura 96. Roberta Boss com *Rhegmatorhina hoffmannsi*. Julho de 2010.



Figura 97. Equipe em dormitório, 24/11/2011: Rebecca Zarza, Monica Ribas, Marconi Cerqueira e Roberta Boss.



Figura 98. Equipe em acampamento: Roberta Boss, Marina Anciães e Monica Ribas.