

Porto Velho, 21 de março de 2012

Ao
Senhor Francisco Leilson C. de Souza Filho
Secretário de Estado dos Esportes da Cultura e do Lazer - SECEL
Av. 7 de Setembro, 237 - Centro
Porto Velho - RO

Nº. Ref.: Santo Antonio Energia / PVH: 0193/2012

Assunto: Resposta ao ofício 099/GAB/SECEL/2012.

Senhor Secretário,

Cumprimentando-o, cordialmente, a Santo Antônio Energia – SAE reporta-se ao ofício supracitado e esclarece conforme a seguir:

Tendo em vista as condições de operação dos vertedouros da UHE Santo Antonio, decorrente do atual estágio de implantação do projeto, cujos reflexos se propagaram pela margem direita do rio Madeira, entre o barramento e o bairro Triângulo, em 03 de fevereiro do corrente ano foi assinado na sede do Ministério Público de Rondônia - MPE um Termo de Ajustamento de Conduta – TAC, no qual em sua cláusula sétima, a SAE se compromete a promover o resgate, a restauração e a reinstalação do “marco histórico Rondon”, destruído em decorrência do avanço das águas do rio Madeira.

De acordo com a citada cláusula e a fim de dar cumprimento ao compromissado no referido TAC, a SAE solicita dessa Secretaria as orientações de como proceder no caso da restauração e reinstalação do marco histórico com a indicação do local e respectivas coordenadas geográficas.

Como forma de contribuir para a solução do problema, a SAE sugere, sob a coordenação dessa Secretaria, a formação de uma equipe multidisciplinar para a qual a empresa disponibilizará profissionais com experiência no trato com o patrimônio cultural.

Com relação a erosão na margem direita do rio Madeira, a Santo Antonio Energia informa que contratou empresas especializadas para realizar os serviços de contenção com a colocação de rochas ao longo da margem, utilizando-se de balsas e caminhões. Esse enrocamento terá aproximadamente 4,5 km, desde o barramento até o igarapé Santa Bárbara. Anexo, material fotográfico referente a realização dos serviços.

Sendo o que se apresenta para o momento, a SAE coloca-se à disposição dessa Secretaria para os esclarecimentos necessários.

Atenciosamente,

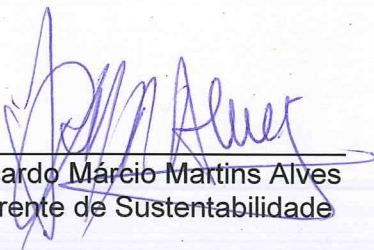

Ricardo Márcio Martins Alves
Gerente de Sustentabilidade

Ricardo Márcio Martins Alves
Gerente de Sustentabilidade
Santo Antônio Energia

ANEXO FOTOGRÁFICO – CARTA SAE 0193/2012

EMPRESAS CONTRATADAS PARA O SERVIÇO DE ENROCAMENTO BAIRRO TRIÂNGULO – Fevereiro a Março de 2012.

Motriz

02 Balsas 3.000 t (18X70m)
02 Escavadeiras Komatsu PC350
01 Escavadeira Komatsu PC 300
01 Trator Esteira D155
01 Trator Esteira D61
01 Carregadeira WA 380
01 Carregadeira WA 320
01 Rolo Compactador Liso
14 Caminhões Basculantes (Previsão 20)
01 Retroescavadeira Pneu

MT Sul

01 Balsa 3.000 t (Previsão)
18 Caminhões Basculantes (Previsão 23)
01 Trator Esteira D8
02 Escavadeiras Volvo 460

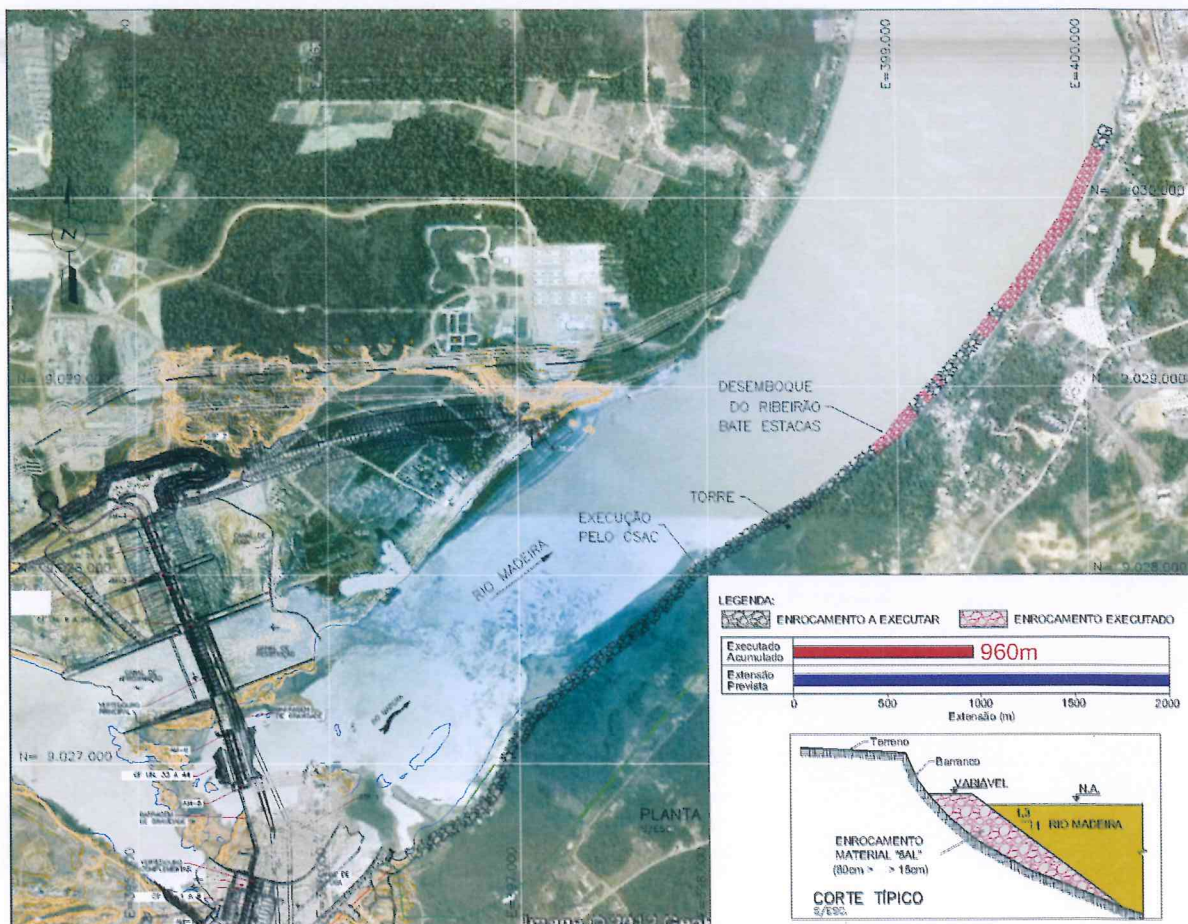

PORTO VELHO, RO
Rua Tabajara, 834 – Bairro Olaria
CEP 76.801-316
Tel 55 69 3216 1600 - Fax 55 69 3216 1600
www.santoantonioenergia.com.br

PANORÂMICA SOBRE OS EQUIPAMENTOS E MATERIAIS UTILIZADOS
Mês de fevereiro/2012



FASE INTERMEDIÁRIA DO SERVIÇO DE ENROCAMENTO
26/02/2012



Imediações da Fábrica de Gelo



FASE DE FINALIZAÇÃO DO SERVIÇO DE ENRROCAMENTO
12/03/2012



Imediações do Canal Santa Bárbara

